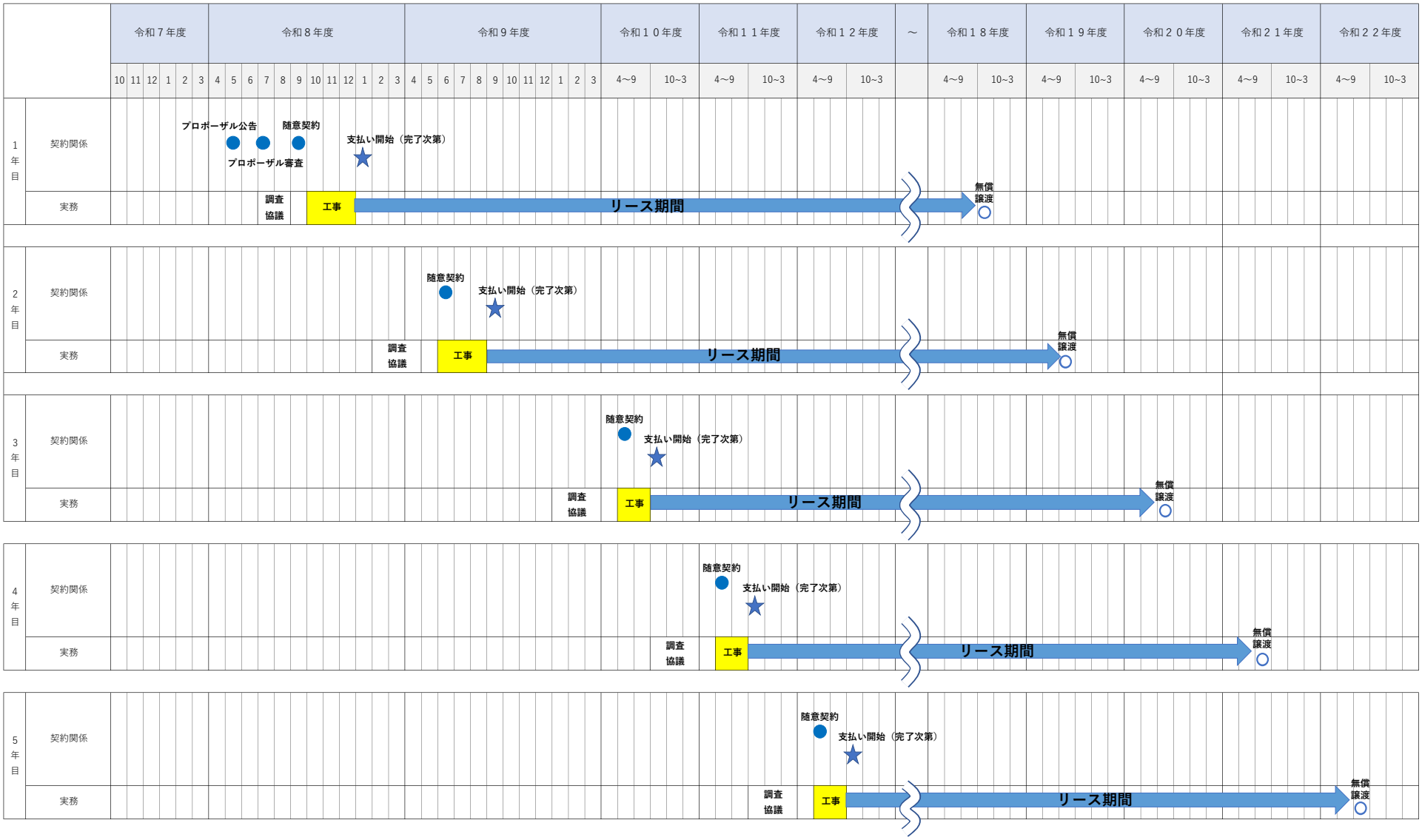公共施設屋外照明等LED化事業　事業スケジュール（イメージ）