

# KARIYA

かりや  
市民たより

No.2335  
2/1  
2024



決意を胸に、新たなスタート







市からのお知らせ・情報は  
こちらから

ホームページ



記事に記載してあるID  
をトップページで検索する  
と関連ページが見られる  
便利な機能があります！

市LINE  
公式アカウント

受け取る情報の選択、  
オンライン申請などが  
できます。



I ♥ KRY 市公式ポータルアプリ  
あいかり

暮らしの情報が手軽に  
受け取れます。ぜひ、ダ  
ウンロードしてください。



メール配信サービス

防災、気象、防犯・学  
校情報は刈谷市メール配  
信サービスをご利用くだ  
さい。



Monthly Photo



雪の夜に輝く  
メリーゴーラウンド  
@rie\_240809

Instagramで  
「#kariya\_photo」を  
タグ付けし投稿する  
と、市公式アカウント  
や市民だよりで紹介さ  
れるかもしれません！



表紙の裏側

「集まれ虹色の意思★広がれ虹色の  
未来」というテーマのもと行われた  
2024かりや「二十歳の集い」。参加  
者は友人との久しぶりの再会や恩師  
からのビデオメッセージなどで笑顔  
を見せつつも、代表の宣誓では未来  
へ新たな一歩を踏み出す決意の表情  
も見せ、新たなスタートに思いを馳  
せました。



かりや  
市民だより

No.2335

2/1  
2024

Contents / 目次

- 4 Wリーグを応援しよう！
- 6 ミササガパーク・洲原公園デイキャンプ場の  
利用、明るい選挙啓発ポスターコンクール入  
賞者
- 7 市議会3月定例会が開催されます、  
公共施設の指定管理者
- 8 刈谷 まなびの広場
- 9 お年玉付きパズルの解答
- 10 総合文化センターイベント

情報コーナー

11~17 募集、知識・教養、文化・芸術 ほか

18 サンモリユ下條、歴史散歩、  
歴史博物館かわら版

19 TEAM刈谷の挑戦

20 カメラだより

時	期間・日時	場	場所・会場	内	内容
講	講師・指導	対	対象・資格	定	定員・募集数
¥	費用・受講料	持	持物・服装	申	申込み・応募
他	その他	問	問合せ	ID	HP検索用番号

※**対** どなたでも、**定** 特になし、**¥** 無料の場合は省略。  
※あいち電子申請・届出システムは、一部のスマホなどで  
利用できない場合があります。



マークの記事は、カンガルー  
ルームで6カ月以上の未就学児  
をお預かりします。詳細は市HP  
をご覧ください。





みやた ひなた  
宮田 陽向ちゃん



あまの りりあ  
天野 璃々愛ちゃん



おかもと ゆうせい  
岡本 悠生ちゃん



はなかわ みどり  
花川 碧ちゃん



のむら ちあき  
野村 知瑛ちゃん



かげやま ゆづき  
蔭山 結月ちゃん



令和4年8月  
生まれの

# あつまれかりやっ子

とても元気なかりやっ子を紹介します！

コーナーへの応募は、市HPから。



うて れいら  
右手 鈴蘭ちゃん



こんどう りつと  
近藤 律人ちゃん



にしで ゆうと  
西出 悠人ちゃん



まつざわ すなお  
松澤 直ちゃん

## Pick Up 子育て情報

### にこにこDAYコンサート

#### ◆中央子育て支援センター

出演 ママプラス「おひさまハーモニー」 定 70組

#### ◆南部子育て支援センター

出演 おんがくぐるうぷ「くれよん」 定 40組

#### ◆北部子育て支援センター

出演 ウクレレバンド「はっさく」 定 30組

#### 【共通】

時 3月5日(火) 10時～11時

内 子どもたちが知っている曲に合わせて楽器の演奏をしたり歌ったり、各センターで異なる内容が楽しめます。

対 市内在住の令和2年4月2日～4年4月1日生まれの子と親

申 2月1日(休)から18日(日)までに、QRで申込み。 ※申込多数の場合は抽選

問 中央子育て支援センター (☎61-2719) ID 1016614

南部子育て支援センター (☎63-5881) ID 1016615

北部子育て支援センター (☎61-9011) ID 1016616





毎週、女子バスケが熱い！

## Wリーグを応援しよう！

華麗なプレーで観客を魅了する女子バスケットボール。ウイングアリーナ刈谷をホームアリーナとする2チームには、東京オリンピックなどで活躍した選手も多数在籍しており、トップレベルの戦いを見ることができます。

☎ スポーツ課 (☎63-6040)

## デンソーアイリス

1962年に創部し、1993年の日本リーグ1部（現Wリーグ）昇格以降、日本女子バスケット界のトップリーグで活躍し続けています。

これまで、皇后杯全日本バスケットボール選手権大会で準優勝7回、Wリーグで準優勝2回と好成績を取っていましたが、今シーズンでは、悲願の日本一（皇后杯）を獲ることができました。

東京オリンピックへ出場した高田真希選手、赤穂ひまわり選手、馬瓜エブリン選手などの日本代表選手が在籍しており、刈谷市をはじめ、全国各地でのスポーツ振興活動にも積極的に取り組んでいます。

### 観戦がもっと楽しくなる！ 注目ポイント

強度の高いチームディフェンスに注目してください。リーグでの平均失点は全チームの中で一番少なく（1月10日時点）、一人一人のディフェンス力はもちろん、コート上の5人が密にコミュニケーションを取りながらゴールを守ります。相手のミスを誘い速攻やセカンドブレイクで得点につなげ、スピード感のある試合を展開していきます。

### 注目選手

**木村亜美選手**（ポイントガード）の指示によって展開されるチームオフェンスに注目してください。隙あらば自らもシュートを狙い、点数を増産。成長が著しいアイリス2年目の選手です。



### キャプテンからのメッセージ

アイリスは創部61年目にして日本一を獲得することができました。この勢いを止めず、リーグでも優勝を目指しています。皆さんの応援がより私たちの力になりますので、ぜひ会場まで足を運んでアイリスの応援をよろしくお願いいたします！

赤穂ひまわり選手



凛とした強さ

DENSO Iris



# トヨタ紡織サンシャインラビッツ

今シーズンからスペイン出身のルーカスヘッドコーチを迎え、ベスト4以上を目指しています。

チームのスローガンである「¡Sí, se puede!」は、スペイン語で「やればできる」という意味で、「何事にも前向きにチーム一丸となって戦おう」という思いが込められています。

東京オリンピック日本代表の東藤なな子選手や、3×3で国際経験のある佐坂樹選手がチームを牽引。他にも個性的なメンバーが多く、とても明るい雰囲気ของทีมです。

## 観戦がもっと楽しくなる！ 注目ポイント

ファウルを恐れないハードなディフェンス、素早い判断でアドバンテージを作り隙を逃さず果敢にアタックするオフェンスが見どころです。

また、ファンの皆さんにも楽しんでもらえるような、楽しくバスケットをする私たちの姿にも注目してください。

## 注目選手

サウスポーのポイントガードで、身長158cmと小柄ながら、ボールを無くさないキープ力が持ち味の**都野七海選手**。大事な場面で必ず決める、3ポイントやフローターシュートが得意な選手です。



人々を魅了するプレー



## キャプテンからのメッセージ

いつも熱いご声援ありがとうございます。今シーズンからキャプテンに就任しました。皆さんに元気や感動を与えられるプレーをチーム一丸となって体現していきます。会場に足を運んでいただけると嬉しいです！

河村美幸選手

16日の第2試合終了後に、イベントを開催！詳細は、P12をご覧ください。

## 親子ペアチケットプレゼント

◆デンソーアイリス

時 3月16日(土)・17日(日) 13時

対戦相手 姫路イーグレッツ

◆トヨタ紡織サンシャインラビッツ

時 3月16日(土)・17日(日) 15時30分

対戦相手 新潟アルビレックスBBラビッツ

【共通】

場 ウイングアリーナ刈谷

対 市内在住、在勤または在学の人を含む親子 ※子どもは小中学生

定 各日30組

申 2月20日(火) (必着) までに、住所(市外の場合は勤務先または学校名)、親子の氏名、電話番号、希望日(複数可)をハガキで、スポーツ課特別招待券係(〒448-0011 築地町荒田1)へ。

※QRでも申込可

※申込多数の場合は抽選し、結果は当選者のみ3月4日(月)ごろに発送します。

※発送するチケットで同日2試合とも観戦可





# ミササガパーク・洲原公園デイキャンプ場の利用

問 公園緑地課 (☎62-1023)

ミササガパークのデイキャンプ場(無料)が予約制になります！

4月1日に  
リニューアル  
オープン！

予約開始日 2月1日(木)

※使用日の属する月の3カ月前の1日から予約可

※令和6年4・5月分の予約は2月1日から予約可

予約方法 QRまたは電話(25-0200)でエリアワン(株)へ。

※4月以降の予約電話番号は別途案内します。

他 詳細は、予約サイトへ。なお、デイキャンプ場は、リニューアル工事のため、3月31日(日)まで使用できません。



▲リニューアルイメージ

洲原公園デイキャンプ場(無料)の予約がウェブからも可能になります！

予約開始日 2月1日(木)

※使用日の属する月の1カ月前の1日から予約可

予約方法 QRまたは電話(36-8122)で洲原温水プール内事務所へ。

他 詳細は、予約サイトへ。



## 明るい選挙啓発ポスターコンクール入賞者

問 総務文書課 (☎62-1005)

明るく正しい選挙の実現を呼びかけるため、市内小・中学生から作品を募集したところ、232点の応募があり、次の皆さんが各賞を受賞しました(敬称略)。

### 市特選



▲福田芽唯  
(亀城小5年)



▲尾嶋花  
(住吉小4年)



▲田村優衣  
(住吉小6年)



▲川原うらら  
(依佐美中2年)



▲西田煌晟  
(依佐美中3年)



▲横川成介  
(依佐美中3年)

### 【市入選】

- ▶近藤愛結(亀城小3年) ▶加藤里奈海(亀城小4年) ▶佐藤優華(小高原小6年) ▶高山晴輝(衣浦小5年)
- ▶庵野柚乃(住吉小6年) ▶濱田楓生(富士松北小1年) ▶反田流聖(東刈谷小6年) ▶都築直桜(刈谷南中1年)
- ▶本多恵怜(刈谷南中2年) ▶三成市華(刈谷東中2年) ▶三浦るな(刈谷東中3年) ▶重野遥香(朝日中1年)
- ▶森田みと(朝日中1年) ▶宮崎景司(朝日中3年)

◆作品展を開催します！

時 2月9日(金)～15日(木) 7時～22時

場 刈谷ハイウェイオアシスセントラルプラザ2階多目的ホール



# 市議会3月定例会が開催されます



## 開催予定

2月13日(火)	議会運営委員会
16日(金)	本会議(開会、施政方針、議案説明 <sup>ほか</sup> )
28日(火)	本会議(質問質疑 <sup>ほか</sup> )
29日(水)	
3月1日(金)	本会議(質問質疑 <sup>ほか</sup> )、 予算審査特別委員会
5日(日)	企画総務委員会、同予算審査分科会
7日(火)	福祉産業委員会、同予算審査分科会
8日(水)	建設委員会、同予算審査分科会
11日(土)	市民文教委員会、同予算審査分科会
21日(木)	予算審査特別委員会、 議会運営委員会
22日(金)	本会議(委員長報告、採決 <sup>ほか</sup> )

**時間** 10時～17時

※進行状況などにより、変更する場合があります。

**傍聴** 当日に次の受付へ。

- ▶本会議…傍聴受付(市役所10階)
- ▶委員会…議会事務局受付(市役所9階)

- 他**
- ・カンガールームを希望する場合は、傍聴希望日の1週間前までに、電話または直接、議会事務局へ(先着順)。
  - ・手話通訳・要約筆記を希望する場合は、傍聴希望日の1週間前までに、電話、FAXまたは直接、議会事務局へ。

◆KATCH放送：地上デジタル112ch(地上デジタル11chのサブチャンネル)

令和6年度施政方針、教育行政方針

**時** 2月21日(水) 9時

**質問質疑**

**時** 3月6日(水)・7日(木)・12日(火) 10時

※詳細は、キャッチネットワークHPへ。

**問** 議会事務局(☎62-1032、FAX25-1111)

## 公共施設の指定管理者

12月の市議会で、次の公共施設の管理・運営を行う指定管理者が決定しました。

**指定管理者** (一社)刈谷にぎわいオフィス 理事長 鈴木克幸(東陽町1-1)

施設	指定期間	問合せ
青山斎園	令和6年4月1日～7年3月31日	市民課(☎95-0006)
交通児童遊園		夢と学びの科学体験館(☎24-0311)
産業振興センター		商工業振興課(☎62-1016)
駐車場(御幸・神田・相生・刈谷駅南口広場・刈谷駅北口広場・泉田・築地・一ツ木第1・一ツ木第2・板倉・松栄・野田)		土木管理課(☎62-1018)
市体育館、刈谷球場、小垣江・井ヶ谷・港町の各グラウンド	令和6年4月1日～9年3月31日	スポーツ課(☎63-6040)
ぬくもりプラザ	令和6年4月1日～10年3月31日	長寿課(☎62-1063)
南部・北部生涯学習センター		生涯学習課(☎62-1036)



# 刈谷 まなびの広場

時 3月9日(土) 場 総合文化センター  
 総合文化センター (☎21-7430)

学習活動へのきっかけ作りを目的とした、子どもから大人まで楽しめる無料のイベントです。

## まなびの講座

講座	時間	内容・対象	定員
ミニ植木鉢色付け体験	①9時30分、②11時 (各90分)	手の平サイズの植木鉢にアクリル絵の具で模様を付けます。	各24人
手が汚れない パステル手形アート	①10時、②11時 (各60分)	手に色が付かない手形で、子どもの成長記録にもなります。 <b>対</b> 子と保護者(小学生以上は子どものみの参加可)	各12組
バランスボールでエクササイズ	①10時、②13時 (各60分)	有酸素運動をしながら正しい姿勢と呼吸で心と体を整えます。 <b>対</b> ①身長135cm以上の小学生と保護者 ②中学生以上	①5組、 ②10人
tea living.中国茶体験	①10時、②13時 (各90分)	本格的な中国茶を体験します。	各6人
楽しく遊んで学べる SDGsゲーム	10時～11時30分	愛教大生が考えた3種類のカードゲームでSDGsを学びます。 <b>対</b> 小学生	20人
親子でお金の働きを学ぼう		専門家の話や昔話などのアニメで楽しく学びます。 <b>対</b> 小学生以上の子と保護者(4年生以上は子どものみの参加可)	15組
組みひもアクセサリー体験	10時～12時	本格的な組みひもでアクセサリーを作ります。 <b>対</b> 小学5年生以上(小学生は保護者同伴)	10人
「名古屋の光る君」が語る 古事記講座		古事記の世界をさまざまな視点からひもときます。	50人
簡単・楽しいバルーンアート		細長い風船で昆虫や花、刀などを作ります。 ※未就学児は保護者同伴	20人
苔テラリウムに挑戦		直径9cm程のボール状のガラス容器の中をコケとミニチュアの置物で飾ります。 <b>対</b> 小学生以上	10人
科学遊びの会		静電気を使った実験を通して科学の不思議を体感します。 <b>対</b> 小学生と保護者	10組
15弦のベイベーハープに挑戦	①10時30分、 ②13時30分 (各75分)	楽譜が読めなくても簡単に音楽を奏でられます。 <b>対</b> 中学生以上	各6人
親子将棋教室	10時30分～12時	将棋のルールを学び、対局します。 <b>対</b> 小学生と保護者	10組
ペーパークラフト「クイリング」で 置物を作ろう		3mm幅の紙を巻いたパーツで花などを作ります。 <b>対</b> 小学生と保護者	15組
クラフトバンドで作る兜	13時～15時30分	再生紙でできたエコなひもでかぶとを作ります。 <b>対</b> 高校生以上	20人

**対** 市内在住、在勤または在学の人

**申** 2月15日(日) (必着) までに、①希望の講座名・時間、②参加者全員の氏名(フリガナ)・年齢(学年)、③郵便番号・住所、④電話番号、⑤勤務先または学校名(市内在勤、在学の人)をハガキ(1講座1枚)、QRまたは直接、総合文化センター(〒448-0858 若松町2-104)へ。

※申込多数の場合は抽選し、結果は全員に連絡します。





# 手づくりスイーツカフェ de ホット一息♪

**時** 3月9日(出) 11時～12時30分、13時～14時30分 **場** 調理実習室

**内** 手作りのミニスイーツとコーヒーや紅茶でおもてなしします。

**定** 各100人 ※各回開始30分前から調理実習室で整理券を配布(1人1回)

## まなびの発表会 **時** 3月9日(出) **場** 小ホール

公演	時間	内容
Let's Sing! ～みんなで歌う 心躍る名曲～発表会	10時15分～11時	なじみ深い童謡や口ずさみたくなる懐かしの名曲など、後期市民講座で取り組んだコーラスを発表します。
かりやプラスプロジェクト 26期スプリングコンサート	13時15分～14時15分	プロの演奏家の指導を受けて培われた、迫力のある吹奏楽をお届けします。
アイリス少年少女合唱団 コンサート	15時30分～16時15分	年長児から大学生までの団員が、歌い継がれてきた日本の歌やアニメソングをお届けします。 ※開演30分前から小ホールで整理券を配布

## アイリスまなびの展覧会

**時** 3月7日(木)～10日(日) 10時～17時 **場** 展示ギャラリー

**内** 市民講座で制作した作品(七宝焼小物、手織物、己書、羊毛フェルトバッグ、写真、一閑張り小物、陶芸)を展示します。

1月1日号  
P14



# パズルに挑戦! 解答

### Q1 辰年スケルトン

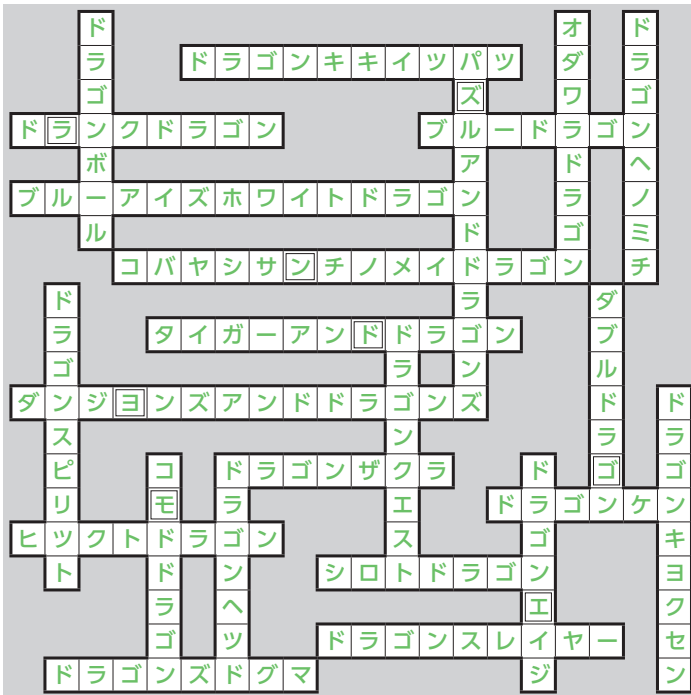

### Q2 辰年のナンプレ

9	6	5	8	1	7	4	2	3
1	2	7	6	4	3	8	5	9
8	4	3	5	9	2	7	6	1
7	9	4	2	6	1	3	8	5
6	5	8	3	7	4	1	9	2
3	1	2	9	5	8	6	4	7
5	8	1	4	3	9	2	7	6
2	3	9	7	8	6	5	1	4
4	7	6	1	2	5	9	3	8
9	8	2	1	7	6	5	4	3
6	4	1	3	5	8	7	2	9
7	5	3	2	9	4	8	1	6
1	9	4	5	8	3	2	6	7
3	6	5	9	2	7	4	8	1
2	7	8	6	4	1	9	3	5
4	2	6	7	1	9	3	5	8
8	1	7	4	3	5	6	9	2
5	3	9	8	6	2	1	7	4

### Q3 2024年のクロスマツ

5 <sub>A</sub>	-	7 <sub>B</sub>	+	8 <sub>C</sub>	=	6
-	×	-	×	-	×	年
4 <sub>D</sub>	+	6 <sub>E</sub>	-	9 <sub>F</sub>	=	1
×	-	-	÷	-	÷	月
2 <sub>G</sub>	+	1 <sub>H</sub>	÷	3 <sub>I</sub>	=	1
=	-	=	=	-	=	日
2	0	24	年			

#### 解説

図のように9つの空きマスにA～Iをふります。  
(G+H)÷I=1よりI=G+HなのでIは3以上になり、  
C×F÷I=24よりI=C×F÷24なのでIは3以下になる  
のでIが3に決まり、1と2はGまたはHに、8と9は  
CまたはFに入ります。A-D=1または2、B-A=2  
または3になり、ここに残りの4～7を当てはめるこ  
とでD=4、A=5、B=7が決まります。

解答

# モエヨドラゴンズ



# 総合文化センターイベント

☎ 総合文化センター (☎21-7430)

## 市民大学講座 渡部陽一 ～戦場カメラマンが伝える「戦争の事実」～

戦場カメラマンとして30年以上、130カ国を渡り歩いた渡部陽一さんが世界で起きていることや戦争の事実を語ります。

時 5月3日(金・祝) 14時(30分前開場) 場 大ホール

¥ 500円 ※全席指定 ※未就学児入場不可 ※手話通訳、要約筆記あり  
※託児サービスあり(有料)。詳細は、電話(24-7022)でBaby Step 保育園へ。  
※車いす席を希望する場合は、総合文化センターへ。

一般発売日 2月9日(金) 10時

販売所 ▶総合文化センター窓口 10時～21時、HP  
▶チケットぴあ Pコード:652-393 ▶観光案内所

◆市民先行販売 ※1人4枚まで、先着順

申 2月3日(出)10時から4日(日)23時59分までに、電話(0570-08-9920・Cコード:255-092)で申込み。



## 0歳からのオーケストラファミリーコンサート だいすけお兄さん&こうすけマエストロと行く音の動物園

NHK「おかあさんといっしょ」11代目うたのおにいさんの横山だいすけ氏とセントラル愛知交響楽団が初共演。

時 5月18日(出) 14時30分(30分前開場) 場 大ホール

¥ 3,500円(3歳～小学生1,000円) ※2歳以下膝上鑑賞無料

一般発売日 2月21日(水) 10時

販売所 ▶総合文化センター窓口 10時～21時、HP  
▶QR

◆市民先行販売 ※1人4枚まで、先着順

申 2月10日(出)10時から11日(日)23時59分までに、電話(0570-08-9920・Cコード:255-093)で申込み。



## 声優朗読劇フォアレーゼン ～ドン・ジョバンニ～

モーツァルトのオペラを題材にしたオリジナルストーリーを、アニメなどの幅広いジャンルで活躍する声優陣の演技とチェンバロの生演奏でお送りします。朗読劇の後にはトークコーナーもあります。

時 5月19日(日) 15時(30分前開場) 場 大ホール

¥ ▶S席…5,000円 ▶A席…4,000円 ※全席指定 ※未就学児入場不可

一般発売日 2月22日(水) 10時

販売所 ▶総合文化センター窓口 10時～21時、HP ▶フォアレーゼンTicket  
▶アニメイト通販 ▶チケットぴあ Pコード:524-176 ▶観光案内所

◆市民先行販売 ※1人4枚まで、先着順

申 2月10日(出)10時から11日(日)23時59分までに、電話(0570-08-9920・Cコード:255-094)で申込み。

### ◆共通注意点

チケット購入時に手数料が必要になる場合があります。ネット回線・電話回線ともに、つながりにくくなることも予想されます。申込変更・キャンセル不可。

刈谷市の人口

2024.1.1現在 (前年同月比)

人口	男性	女性	世帯数
152,948人 (+576)	79,945人 (+425)	73,003人 (+151)	69,144世帯 (+1,040)

# 情報コーナー

問

中部電力ミライズコネク



刈谷わんさか祭りなど、例年開催しているイベントにおける駐車場不足や交通渋滞解消のため、シェアパーキングの取組として、駐車場提供者を募集します。初期・運用費用は無料です。スマホで簡単に貸出ができ、手軽に収入が得られます。自宅や事業所などの駐車場の空き時間を有効活用できます。

※QRで申込可

駐車場提供者

## 募集

<b>時</b> 期間・日時	<b>場</b> 場所・会場	<b>内</b> 内容
<b>講</b> 講師・指導	<b>対</b> 対象・資格	<b>定</b> 定員・募集数
<b>費</b> 費用・受講料	<b>持</b> 持物・服装	<b>申</b> 申込み・応募
<b>他</b> その他	<b>問</b> 問合せ	<b>ID</b> HP検索用番号

※対どなたでも、定持になし、¥無料の場合は省略。  
※あいち電子申請・届出システムは、一部のスマホなどで利用できない場合があります。

**カンガルールーム**  
マークの記事はカンガルールームで6カ月以上の未就学児をお預かりします。詳細は、市HPをご覧ください。

〜7時間

### 東刈谷児童館 会計年度任用職員



勤務日時 土日祝を含む月15日以内 9時〜17時のうち4〜7時間

募集してあります。事前に来庁日を電話(62・1014)で予約し、会計年度任用職員登録申請書(子ども課で配布、市HPでダウンロード)、資格証または免許状の写しを直接、子ども課へ。

**定** 若干人  
**賃金** 時給1249円(社会保険あり・別途交通費支給)  
**他** 早期・延長担当保育士も募集してあります。

**勤務日時** 月〜金曜 8時30分〜17時  
※保育園は土曜勤務あり  
**場** 市内公立保育園・幼児園  
**内** 乳幼児クラスの担任と一緒に保育をします。  
**対** 保育士資格または幼稚園教諭免許を有する人

### 公立保育園・幼児園 会計年度任用職員

ト(株) ☎050・3528・8433  
ID 1017006

問

061

接、子育て推進課へ。  
子育て推進課 ☎62・1061

**賃金** ▼教員、教諭、保育士の資格を有する人または放課後児童支援員認定資格研修修了者：時給1249円〜1366円 ▼資格がない人：時給1132円  
**申** 2月22日(木)までに、会計年度任用職員登録申請書(子育て推進課で配布、市HPでダウンロード)、必要書類を直接、子育て推進課へ。

### 放課後児童クラブ支援員

**勤務日** 週1〜4日  
**勤務時間** ▼平日：放課後19時〜学校休業日：7時15分〜19時のうち7時間30分以内  
**内** 学校終了後、家庭に保護者のいない小学生の支援  
**定** 10人程度  
**賃金** ▼教員、教諭、保育士の資格を有する人または放課後児童支援員認定資格研修修了者：時給1249円〜1366円 ▼資格がない人：時給1132円  
**申** 2月22日(木)までに、会計年度任用職員登録申請書(子育て推進課で配布、市HPでダウンロード)、必要書類を直接、子育て推進課へ。

**場** 東刈谷児童館  
**内** 子どもの遊びの援助や安全確保  
**対** 保育士、幼稚園教諭または教員免許を有する人  
**定** 1人  
**賃金** 時給1249円以上  
**申** 2月16日(金)までの平日に、会計年度任用職員登録申請書(東刈谷市民センターで配布、市HPでダウンロード)、免許状の写しを直接、東刈谷市民センターへ。  
**問** 東刈谷市民センター ☎24・1175

問

署へ。

※団体受講は、最寄りの消防署へ。

**場** 碧南消防署  
**内** 応急手当ウェブ講習または救命入門コースを受講した人が普通救命講習Iにステップアップするコース(心肺蘇生法、AEDの使用法、止血法)  
**時** 2月25日(日) 9時〜11時  
**場** 碧南消防署  
**内** 救命入門ウェブ講習または救命入門コースを受講した人が普通救命講習Iにステップアップするコース(心肺蘇生法、AEDの使用法、止血法)  
**時** 2月25日(日) 9時〜11時  
**場** 碧南消防署  
**内** 救命入門ウェブ講習または救命入門コースを受講した人が普通救命講習Iにステップアップするコース(心肺蘇生法、AEDの使用法、止血法)  
**時** 2月25日(日) 9時〜11時

### 救命講習会

**場** 刈谷消防署  
**内** 小児・乳児・新生児の心肺蘇生法、ひきつけ、喉に異物が詰まったときの処置  
**時** 2月17日(土) 9時〜12時  
**場** 安城消防署  
**内** 心肺蘇生法、AEDの使用法、止血法  
**時** 2月24日(土) 9時〜18時  
**場** 知立消防署  
**内** 成人・小児・乳児・新生児の心肺蘇生法、傷病者管理、外傷の応急手当、搬送法  
**時** 2月18日(日) 9時〜12時  
**場** 安城消防署  
**内** 心肺蘇生法、AEDの使用法、止血法  
**時** 2月24日(土) 9時〜18時  
**場** 知立消防署  
**内** 成人・小児・乳児・新生児の心肺蘇生法、傷病者管理、外傷の応急手当、搬送法  
**時** 2月18日(日) 9時〜12時  
**場** 安城消防署  
**内** 心肺蘇生法、AEDの使用法、止血法  
**時** 2月24日(土) 9時〜18時  
**場** 知立消防署  
**内** 成人・小児・乳児・新生児の心肺蘇生法、傷病者管理、外傷の応急手当、搬送法  
**時** 2月18日(日) 9時〜12時

### 知識・教養

問

みへ。

電話で①刈谷 ☎23・1299、②安城 ☎75・2494、③知立 ☎81・4144、④碧南 ☎41・2625 消防署へ。

**場** フローラルガーデンよさみ文化教室  
**時** 2月22日(木)・24日(土) 13時30分〜15時30分  
**内** スープカップを作ります。毛利記代子氏(陶芸家)各9人(先着順) 4千円  
**場** エプロン  
**場** フローラルガーデンよさみ文化教室  
**時** 2月22日(木)・24日(土) 13時30分〜15時30分  
**内** スープカップを作ります。毛利記代子氏(陶芸家)各9人(先着順) 4千円  
**場** エプロン  
**場** フローラルガーデンよさみ文化教室  
**時** 2月22日(木)・24日(土) 13時30分〜15時30分  
**内** スープカップを作ります。毛利記代子氏(陶芸家)各9人(先着順) 4千円  
**場** エプロン

### 造園講座

**場** フローラルガーデンよさみ文化教室  
**時** 3月8日(金) 10時〜11時30分  
**内** ツバキの楽しみ方と育て方を学びます。前田悟氏(名古屋椿協会) 40人(先着順)  
**場** フローラルガーデンよさみ文化教室  
**時** 2月3日(日)9時から電話 ☎29・4330 または直接、フローラルガーデンよさみへ。





Wリーグ関連イベント

ピックアップゲーム

問 スポーツ課 (☎63-6040)

**時** 3月16日(出) 第2試合 (トヨタ紡織サンシャインラビッツ対新潟アルビレックスBBラビッツ) 終了後  
**場** ウイングアリーナ刈谷 **内** 対象者をランダムで2チームに分け、5対5のバスケットボールの試合を実施します。  
**対** 2階自由席プレミアムチケット購入者 (小中学生) **¥** 前売4,000円、当日5,000円  
**定** 20人 ※10人に満たない場合は中止 **持** 動きやすい服装、上靴  
 ※中止の場合は、差額を当日返金。詳細は、当日の場内アナウンスで案内します。  
**他** デンソーアイリスまたはトヨタ紡織サンシャインラビッツのチームTシャツをプレゼントします。

まちづくり紹介  
「駅から広がるまちづくり」

**時** 2月17日(出) 10時〜12時  
**場** カリココ  
**内** JR春日井駅の自由通路で販売などを行う「えきなかのTANCO」をはじめとした春日井市観光コンベンション協会の事業を、組織が発足した経緯なども含め解説します。  
**講** 林越宏治氏・若林莞之氏 (一社) 春日井市観光コンベンション協会

**定** 12人 (先着順)

**申問** 2月5日(月)から13日(火)までに、電話(28・3451)でカリココへ。

最後まで自分らしい人生を！終活の意味と進め方を学ぶ講座

**時** 3月5日(火)・12日(火) 14時〜16時  
**場** 刈谷商工会議所  
**内** 終活の始め方や、思い出や希望を残せるエンディングノートについて学びます。  
**講** 近藤ゆりか氏 (株式会社花泉) 15人

※申込多数の場合は抽選

**持** 筆記具

**申** 2月15日(休)までに、①郵便番号・住所、②氏名(フリガナ)、③年齢、④電話番号、

文化・芸術

富士松市民センター  
学習発表会

**時** 2月18日(日) 10時〜16時  
**内** ▼作品展示：絵画、写真、絵手紙、ご書、洋裁、似顔絵  
 ほか▼芸能発表：金管アンサンブル、吹天、人形劇、体操、琴、日本舞踊ほか▼お茶席(15時まで、30人先着順)

**問** 富士松市民センター (☎36・1111)

雪解けに聴く早春の譜

**時** 2月27日(火) 14時  
**場** 総合文化センターアトリウム  
**出演** 加藤里奈(クラリネット)、白井千生(チェロ)、神谷英里佳(ハープ)、中村あさ美・山本千愛(ピアノ)  
**曲目** カンツォネッタ、ノクターン第20番(遺作)、春のうたメロデーほか

スポーツ

スポーツリーダー養成講座

**時** 3月3日(日) 9時〜12時  
**場** ウイングアリーナ刈谷  
**内** 子どもの身体活動の重要性と運動プログラム、運動あそび・伝承あそびを使った指導方法や指導のポイントなどを学びます。  
**講** 香村恵介氏(名城大学大学院准教授)



**対** 市内在住、在勤または在学の人

**定** 50人(先着順)

**持** 筆記具、動きやすい服装、上靴、飲み物

**申** 2月4日(日)から18日(日)までに、QRまたは申込書(ウイングアリーナ刈谷などで配布、市HPでダウンロード)を郵送、  
**市HP** (63・6889) または直接ウイングアリーナ刈谷(〒448・0011 築地町荒田1、水曜)へ。



**他** 講座修了者には、修了証を交付します。修了者は、生涯学習指導者名簿に登録できます。  
**問** スポーツ課 (☎63・6040)

かきつばたマラソン試走会

**時** 2月3日(出) 10時〜11時  
**場** ウェーブスタジアム刈谷  
**内** かきつばたマラソンでの10km完走に向け、練習方法やランニングフォーム、コース攻略法、直前の対策などをアドバイスします。  
**対** 18歳以上のマラソン初心者(大会未参加者も可)  
**定** 30人  
**持** 動きやすい服装、運動靴、タオル、飲み物  
**申問** 2月2日(金)までに、電話(27・8295)または直接、ウェーブスタジアム刈谷へ。

吹矢体験会

**時** 3月8日(金)・22日(金) 9時30分(30分前受付・全2回)  
**場** 南部生涯学習センター  
**定** 10人(先着順)

**¥** 500円(保険料込、当日集金)  
**持** 上靴、飲み物、タオル  
**申** 2月5日(月)から29日(休)までに、申込書(ウイングアリーナ刈谷などで配布)または住所、氏名、性別、電話番号、受講日をFAX(63・6889)、郵送または直接、ウイングアリーナ刈谷内市レクリエーション協会(〒448・0011 築地町荒田1、水曜)へ。  
**問** スポーツウエルネス吹矢協会 神谷(☎090・9920・3978)

愛知・名古屋2026 アジア・アジアパラ競技大会フラッグツアール

2026年に愛知・名古屋で開催されるアジア競技大会・アジアパラ競技大会の大会旗(アジア・オリンピック評議会(OCA)旗、アジアパラリンピック委員会(APC)旗)のレプリカを見ることができ  
**時** ①2月9日(金)〜11日(日)・17日(出)〜20日(火)・②13日(火)〜16日(金)  
**場** ①ウイングアリーナ刈谷、②市役所総合窓口  
**問** スポーツ課 (☎63・6040)

## ミックスタブルス テニス大会

**時** 3月17日(日) 8時(予備日24日(日))

**場** 洲原公園、狩野公園  
混合ダブルス

**対** 市内在住または在勤の男女ペア

**定** 60組(先着順)

**¥** ▼連盟登録者…1組2千円  
▼未登録者…1組3千円  
※当日集金

**申** 2月29日(木)までに、申込用紙(連盟HPでダウンロード)をFAX(23・8716)または郵便送(〒448・0003 一ツ木町6・8・5)で市テニス連盟堀田へ。

**問** 市テニス連盟 堀田(☎23・8716)

**時** 3月17日(日) 9時(30分前受付)

**場** 市体育館

**対** 市内在住、在勤または在学の中学生以上で構成されたチーム(要18歳以上の責任者)、協会が認めたチームや個人

**¥** 1チーム2500円(保険料込、当日集金)

**持** 羽根(各チーム)

**申** 2月23日(金)(必着)までに、申込書(ウイングアリーナ刈谷で配布、協会HPでダウンロード)または往復ハガキを郵送、FAX(Katayama@nifty.com)または協会HP内申込フォームから市インディアカ協会荒木へ。

※申込締切日後、キャンセル不可

**問** 市インディアカ協会 荒木(☎090・4081・0487)

**他** 中央図書館には授乳室あり。

## 子育て

### おはなしイベント

◆おはなしひろば

**時** 2月8日(木) 11時

**場** 中央図書館

**内** 絵本、大型絵本、パネルシアター、折り紙遊び

◆ストーリーテリングのおはなし会

**時** 2月10日(土) 14時30分

**場** 中央図書館

◆おはなし会

**場** 城町図書館

**時** 2月10日(土) 10時30分

**内** 大型絵本、絵本、大型紙芝居

**場** 中央図書館

**時** 2月17日(土) 10時30分

**内** 絵本、大型紙芝居、大型絵本

**場** 富士松図書館

**時** 2月17日(土) 14時

**内** 絵本ほか

**場** 中央図書館

**他** 中央図書館には授乳室あり。

中央図書館(☎25・6000)

## マタニティーサロン

**時** 3月5日(火) 14時30分～16時

**場** 中央子育て支援センター

**内** 母乳など育児に関する話を聞きます。

**講** 神谷摂子氏(愛知県立大学教授)

**対** 市内在住の妊娠2～9カ月の人

**申** 2月1日(木)から3月4日(月)までに、QR、電話(61・2719)または直接、中央子育て支援センター(☎日曜)へ。

**場** 中央子育て支援センター

**時** 3月12日(火) 10時～11時30分

**場** 南部子育て支援センター

**内** 子どもの発達からみるきょうだいの育ちや、きょうだいを育てるコツなどを学びます。

**講** 石橋尚子氏(相山女子大学教授)

**対** 市内在住の令和2年4月2日～5年8月12日生まれの子を持つ親

子育て講座

きょうだい仲良く育つコツ

QRコード

お問い合わせ

お問い合わせ

お問い合わせ

お問い合わせ

お問い合わせ

お問い合わせ

お問い合わせ

お問い合わせ

お問い合わせ

お問い合わせ

お問い合わせ

お問い合わせ

お問い合わせ

お問い合わせ

お問い合わせ

お問い合わせ

お問い合わせ

お問い合わせ

お問い合わせ

お問い合わせ

**定** 15組

※申込多数の場合抽選

**申** 2月1日(木)から20日(火)までに、電話(63・5881)または直接、南部子育て支援センター(☎日曜)へ。

**場** 名鉄刈谷駅改札前

**時** 3月10日(日) 7時～17時

**内** 名鉄名電赤坂駅から宮路山(361m)へ登り、五井山(454m)へ縦走し、蒲郡へ下山して千年の大クスを見て、JR蒲郡駅から帰ります。雄大な三河湾を望むコース(約14km)です。

**対** 市内在住の小学3～6年生と保護者

**定** 20人

※申込多数の場合は抽選

大人400円、子ども200円(別途交通費)

**申** 2月29日(木)までに住所、氏名(フリガナ)、年齢、性別、学校名、電話番号をハガキ、FAX(63・6889)または直接、ウイングアリーナ刈谷内市レクリエーション協会(〒448・0011 築地町荒田1、☎水曜)へ。

※QRでも申込可

**問** 市レクリエーション協会(☎63・6040)

お問い合わせ

お問い合わせ

お問い合わせ

お問い合わせ

お問い合わせ

お問い合わせ

お問い合わせ

お問い合わせ

お問い合わせ

お問い合わせ

お問い合わせ

お問い合わせ

お問い合わせ

お問い合わせ

お問い合わせ

お問い合わせ

お問い合わせ

お問い合わせ

お問い合わせ

お問い合わせ

お問い合わせ

お問い合わせ

お問い合わせ

お問い合わせ

お問い合わせ

お問い合わせ

## 大道芸人オマールえび 絵本×大道芸ライブ

**時** 2月17日(土) 14時～15時

**場** 社会教育センター

**内** ダイナミックな絵本の読み聞かせと大道芸、ありそうでなかった楽しいパフォーマンスを親子で楽しめます。

**問** 社会教育センター (☎23-8811)

**ID** 1017017

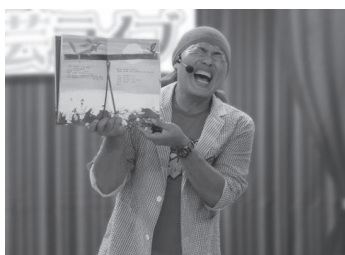



**子育て世帯生活支援特別  
給付金の申請がお済み  
ない人へ**

令和5年5月から支給を行っている低所得の子育て世帯に対する給付金の受け取りには、申請が必要な場合があります。支給要件を確認の上、早めの申請をお願いします。

**申請期限** 2月29日(木)

**給付金額** 対象児童1人につき5万円

**申** 申請書(子育て推進課で配布、市HPでダウンロード)に添付書類を添えて、郵送(〒448・8501 刈谷市役所)または直接、子育て推進課へ。  
**問** 子育て推進課(☎62・1061)

**ID** ▼ひとり親世帯:1016589  
▼ひとり親世帯以外:1016859

**ベビー体操**

**中央子育て支援センター**

☎61・2719

**時** ①3月8日(金)・②22日(金)  
**講** ①日黒妙子氏・②堀部和歌子氏(日本3B体操協会指導士)

**南部子育て支援センター**

☎63・5881

**時** 3月11日(月)  
**講** 堀部和歌子氏(日本3B体操協会指導士)

**北部子育て支援センター**

☎61・9011

**時** 3月18日(月)  
**講** 堀部和歌子氏(日本3B体操協会指導士)

**時間** 10時~11時

**内** 健康体操、マッサージ、触れ合い遊びほか

**対** 市内在住の令和5年10月生まれの子とのみ参加できる人

**定** 各20組

※申込多数の場合は抽選  
※全日程のうち参加は1回まで

**持** バスタオル、動きやすい服装

**申** 2月1日(木)から24日(土)までに、QR、電話または直接、各子育て支援センター(休日曜)へ。



**親子でキットボックス**

**子育て講座**

**時** 3月14日(木) 10時~11時

**場** 中央子育て支援センター  
高橋千恵子氏(健康運動指導士)

**対** 市内在住の令和2年4月2日~3年4月1日生まれの子と親

**定** 20組  
※申込多数の場合は抽選

**持** 運動できる服装  
**申** 2月1日(木)から3月4日(月)までに、電話(61・2719)、QRまたは直接、中央子育て支援センター(休日曜)へ。



**子どもにとっての絵本**

**子育て講座**

**時** 3月19日(火) 10時~11時30分

**場** 北部子育て支援センター

**内** 乳児期に絵本を読むことの大切さ、絵本を通して子育てに生かすにはどうしたらいいか、絵本の紹介ほか

**講** 清水美智子氏(児童文学作家)

**対** 市内在住の令和2年4月2日~5年8月19日生まれの子を持つ親

**定** 12組  
※申込多数の場合は抽選

**申** 2月1日(木)から27日(火)までに、電話(61・9011)または直接、北部子育て支援センター(休日曜)へ。



**パパと一緒に  
わくわくマラソン2024**

**時** 3月23日(土) 10時~12時(30分前受付)

**場** フローラルガーデンよさみ

**内** 父親と一緒に屋外で遊び、親子の絆を深めます。

**対** 2歳~就学前の子と父親

**定** 20組

※申込多数の場合は抽選し、結果は全員に郵送で連絡します。

**¥** 1組200円(保険料)

**持** 飲み物、タオル、動きやすい服装

**申** 2月1日(木)から3月1日(金)までに、QRで申込み。



**問** 子育て支援課(☎23・8877)

**ハローワーク刈谷  
マザーズコーナー**

ハローワーク刈谷は、仕事と家庭の両立を応援する窓口であるマザーズコーナーを設置しています。子育てをしながら就職を希望する人を中心に、情報提供・職業相談・紹介・応募書類アドバイス・面接対策などの個別支援を行っています。

**他** 火・水・木曜9時から12時までには相談時にキッズスペースで子どもを見守る、見守りサポーターがいます。

**問** ハローワーク刈谷(☎21・5002)

**すくすくパパ広場で遊ぼう**

**時** 2月17日(土) 10時~15時30分

**場** 小山託児ルーム

**対** 就園前の子と親

**◆** すくすく・きらきら広場の休み

**時** 2月12日(月)・23日(金) 10時~15時

**問** すくすく広場(☎25・8427)

**ID** 1016818

**福祉・介護**

**認知症介護家族交流会**

**時** 2月21日(水) 13時30分~15時30分

**場** 社会教育センター

**内** 介護負担の軽減、安定した在宅生活を送るための家族同士の情報交換や相談

**対** 認知症の人を介護している家族

**¥** 100円

**問** 長寿課(☎62・1063)



## 介護保険料がコンビニやスマホ決済アプリで納付できます

問 長寿課 (☎62-1013) ID 1017100

令和6年2月発行の納付書から、従来の金融機関や市役所窓口に加えてコンビニやスマホ決済アプリで、介護保険料が納付できるようになります。

### ◆コンビニ

▶セブン-イレブン▶ローソン▶ファミリーマート▶デイリーヤマザキ▶ヤマザキデイリーストア▶ニューヤマザキデイリーストア▶スリーエイト▶ヤマザキスペシャルパートナーショップ▶ミニストップ▶ポプラ▶生活彩家▶くらしハウス▶セイコーマート▶ハマナスクラブ▶MMK (マルチメディアキオスク) 設置店

### ◆スマホ決済アプリ



### ◆納付できない納付書

▶納期限を過ぎているもの ▶金額が訂正されているもの ▶バーコードの印刷がない、読めないもの

### ◆注意事項

- ・コンビニでの支払いは現金のみ
- ・スマホ決済アプリでの納付の場合、領収証書の発行不可



原町3・120)へ。

**申請** 2月22日(木)までに、「車いす体験塾」希望、氏名(フリガナ)、住所、電話番号、学校名・学年、参加希望時間を電話(62・6676)、FAX(25・2596)、Eメール(vck.yogota@kanfashi.jp)、QRまたは直接、社会福祉協議会事業推進課(〒448・0024 下重

### 車いす体験塾 まちの思いやりみつけ隊

**時** 3月2日出 ①9時30分  
②13時30分(各3時間)  
※雨天時は16日(出)に延期  
**場** 市民ボランティア活動センターほ

**内** 車いすに乗って街を巡り、福祉的な視点や、周りの人などに自然に配慮できる心を養う体験とワークショップを開催します。

**講** 佐藤元紀氏(自立生活センターアクセル代表)

**対** 市内在学の小学4年生〜高校生

**定** 各10人

※申込多数の場合は抽選し、結果は全員に連絡します。

### 春休みレスパイト事業

**場** 身体障害者デイサービスセンターたんぼぼ、くすのき園、つくし作業所

**内** 春休み期間中、身体障害や知的障害のある子どもに日常生活訓練を提供するとともに、介護者が休養するための事業です。

**利用日数** 5日以内

※申込多数の場合、希望に沿えないことがあります。

**対** 市内在住で①特別支援学校・学級の中学部や高等部に在籍する知的障害児・者、身体障害児・者、②特別支援学校小学部の第4〜6学年または、小学校の特別支援学級4〜6年生の重症(心身障害児、重度重複障害児など

※施設により対象者は異なります。

※身体障害者デイサービスセンターたんぼぼは医療的ケアが必要な人も利用できます(医師の指示書が必要)。

**料** 1日54円、給食費などの実費

**申** 2月9日(金)までに、刈谷市地域生活支援事業受給者証(お持ちの人)を持参して、福祉総務課へ。

※2月下旬に利用決定の連絡をします。

※送迎・入浴サービスはありません。

※各施設で担当者による面接

や事前実習が必要になる場合があります。

問 福祉総務課 (☎62・1208)  
1003667

催し

プラネタリウム夜間放映

**時** 2月9日(金) 18時45分〜19時30分  
※17時に一旦閉館し、18時15分に再度開館します。

**内** いつもより遅い時間からスタートし、星空解説と番組を放映します。2月は「宇宙エレベーター」をお楽しみください。

**定** 100人(先着順)

**料** 大人300円、小人100円

※3歳以下膝上観覧無料

**申** ▼事前予約(50人・先着順)：2月2日(金)9時から前日17時まで、LINEで申込み▼当日販売(50人・先着順)：9時から館内で販売

問 夢と学びの科学体験館 (☎24・0311)  
1001193

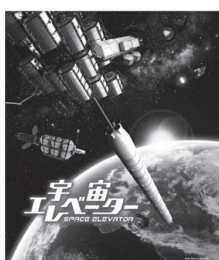

©2017 NHK ©小松市/NED



### ひなまつりスタンプ・シールラリー

時 2月3日(土)～3月10日(日)  
(毎月曜・2月13日(火))  
※2月12日(月)は開館

場 郷土資料館

内 県内の参加施設を巡って集めたシールまたはスタンプの数に応じて記念品がもらえます。

問 郷土資料館 (☎23・14880)  
ID 1011806



### おいも好き、集まれ!

時 2月18日(日) 10時～15時  
場 大手公園

内 焼き芋や鬼まんじゅうなどのサツマイモのスイーツを集めたマルシェを開催します。ワークショップやたき火なども行います。

問 NPO法人まちづくりかりや (☎45・64400)

### マジック発表会

時 2月11日(日) 13時(30分前開場)

場 総合文化センター小ホール

定 270人(当日先着順)  
問 刈谷マジッククラブ会長 野田 (☎080・3627・7377)

### プラネタリウム新番組

星空を見上げて～365日の星日記

放映開始日 2月10日(土)

内 ひかるは、単身赴任のお父さんに星座早見盤の使い方を見せてもらい、星空観察を始めます。季節の変化や宇宙の広がりを感じ、実際の星空を見上げたくなる番組です。

¥ 大人300円、小人100円  
※3歳以下膝上観覧無料  
※チケットは当日9時から館内で販売

問 夢と学びの科学体験館 (☎24・0311)  
ID 1001194



©佐賀県立 宇宙科学館

### 税理士による確定申告無料相談会

時 2月10日(土) 10時～16時  
場 総合文化センター403・404 研修室

内 所得税(譲渡所得を除く)・消費税に関する相談、申告

書の作成指導  
※申告内容により相談できない場合があります。

定 30人(先着順)

※予約優先

持 申告に必要な書類(過去2年分の確定申告書、マイナンバーが分かるもの、本人確認書類<sup>※</sup>)

※決算書の作成や医療費などの集計を行った上でお越しください。

申 事前に電話(77・3636)で、東海税理士会刈谷支部事務局へ。

### 西三河都市計画案説明会

時 2月17日(土) 10時～20時  
場 市役所10会議室

内 神田公園・住吉公園・たまち公園の都市計画の変更案について、開催中の都合がよい時間に、自由に説明資料を閲覧できる説明会(オープンハウス形式)を行います。

問 公園整備課 (☎93・5195)



### 市障害者作品展

時 2月17日(土)～19日(月) 9時～16時(19日は14時まで)

場 心身障害者福祉会館

内 書、絵画、手工芸、生花、特別支援学校・特別支援学級の児童生徒作品などの展示

問 心身障害者福祉会館 (☎24・6066)

### 民謡愛好会新春発表会

時 2月21日(水) 10時30分  
場 総合文化センター大ホール

内 会員100人が民謡や歌謡曲に合わせて34曲を披露します。

問 市民謡愛好会 西尾 (☎090・8327・8189)

### 碧海5市公務員合同説明会

時 2月23日(金・祝) 13時30分～17時20分  
場 総合文化センター403・404 研修室

内 自衛隊・税務署・労働局・警察署・消防署の採用制度説明を行います。

対 高校生以上  
問 自衛隊愛知地方協力本部 安城募集案内所 (☎74・6894)



### 史跡めぐり 一ツ木コース

時 3月16日(土) 9時(約3時間、45分前受付開始)

場 集合場所 シミズ工業(株)駐車場

内 芋川遺跡や寺社を巡りながら、約4.5kmのコースを歩き、一ツ木地区の歴史を学びます。

講 刈谷ふるさとガイドボランティアの会  
定 50人  
※申込多数の場合は抽選し、結果は全員に連絡します。

申 2月15日(木)(必着)までに、QRまたは「史跡めぐり」(3月16日)「一ツ木コース」参加者全員の氏名(フリガナ)・住所・年齢・電話番号、利用交通機関(自家用車の場合は台数)をハガキ、FAX(63・6108)、または直接、歴史博物館(〒48・0838 逢妻町4・25・1、☎2月5日(月)・13日(火))へ。



問 歴史博物館 (☎63・6100)  
ID 1016959

## 刈谷知立環境組合における人事行政の運営などの状況

問 刈谷知立環境組合 (☎21-5389)

## 1 職員の給与の状況

(1) 人件費の状況 (令和4年度普通会計決算) ※人件費には、特別職に支給される給料、報酬などを含む。

住民基本台帳人口 (令和5年1月1日)	歳出額 (A)	実質収支	人件費 (B)	人件費率 (B/A)
刈谷市 152,372人 知立市 72,030人	2,125,709千円	115,764千円	94,030千円	4.4%

(2) 職員給与費の状況 (令和4年度普通会計決算)

職員数 (A) (令和4年4月1日現在)	給与費			計 (B)	一人当たり 給与費 (B/A)
	給料	職員手当	期末・勤勉手当		
10人	43,349千円	13,763千円	18,947千円	76,059千円	7,606千円

(3) 一般行政職員の級別職員数の状況 (令和4年4月1日現在)

区分	9級	8級	7級	6級	5級	4級	3級	2級	1級	計
標準的な職務内容	所長	監	課長	主幹 課長補佐	副主幹 係長	係長 専門員	主任主査 主査	主事	主事 技師	
職員数	1人	0人	1人	2人	0人	2人	4人	0人	0人	10人
構成比	10%	—	10%	20%	—	20%	40%	—	—	100%

(4) 職員の平均給料月額、平均給与月額および平均年齢の状況 (令和4年4月1日現在)

区分	給料月額	給与月額	年齢
一般行政職員	361,240円	475,932円	49.7歳

(5) 特別職の報酬などの状況 (令和4年4月1日現在)

区分	報酬などの月額	期末手当
管理者・副管理者・議長・副議長・議員	6,400円	—

## 2 愛知県人事委員会からの報告

令和4年度の勤務条件に関する措置の要求および不利益処分に関する審査請求はありませんでした。

時 2月9日(金) 11時  
内 地震・津波や武力攻撃などの発生時に備え、全国瞬時警報システム(Jアラート)を用いた情報伝達訓練を行います。▼市内10カ所に設置してある防災行政無線からの訓練放送▼刈谷市防災ラジオ試

## 全国瞬時警報システムによる情報伝達訓練の実施



問 公園緑地課 (☎62・1023)  
ID 1017059



時 3月6日(水)・7日(木) 9時30分～11時30分、14時～16時  
場 小垣江町大津崎78・1  
内 公園の管理で発生した伐採木・剪定枝の配布  
定 30組  
※申込多数の場合は抽選し、結果は全員に連絡します。  
申 2月1日(休)から16日(金)までに、QRで申込み。

伐採木などを法人・個人問わず無料配布します

問 今回選出の衣浦東部広域連合議会議員(敬称略)  
▼知立市選出議員：那須幸子  
衣浦東部広域連合総務課 (☎63・01331)

衣浦東部広域連合NEWS  
令和5年第2回衣浦東部広域連合議会臨時会が開催されました。議会では、衣浦東部広域連合職員の給与に関する条例の一部を改正する条例および衣浦東部広域連合火災予防条例の一部を改正する条例の制定、事故による損害賠償の額の決定及び和解についての計3議案が原案どおり可決されました。

問 刈谷知立環境組合 (☎21・5389)  
指定期間 令和6年4月1日～11年3月31日

第3期刈谷知立環境組合  
余熱ホール指定管理者  
12月の組合議会で、管理・運営を行う指定管理者が決定しました。  
指定管理者 リンクワークス・名古屋YMCA・荏原環境プラント共同体(神戸市中央区京町79 日本ビルディング704) (株) WMOKS代表取締役 廣瀬琢也

問 危機管理課 (☎62・1190)  
ID 1009429

験放送  
危機管理課 (☎62・1190)



問 西尾市観光文化振興課 (☎0563・65・2169)  
延期  
※雨天時は12日(月・祝)に延期  
場 西尾市観光文化振興課

時 2月11日(日) 11時～16時  
場 名鉄三河鳥羽駅駐留車場  
内 地酒やえびせんべいなどの西尾市の特産品が購入できます。ワカメのみそ汁の無料配布もあります。  
【共通】  
※雨天時は12日(月・祝)に延期

西尾市  
時 2月11日(日) ▼みそぎ出発：15時▼神事：19時30分▼みそぎ火：20時  
場 鳥羽神明社  
約1200年前から伝わる国指定の重要無形民俗文化財。厄男を中心に「ネコ」と呼ばれる奉仕者が2つの地区に分かれ、燃え盛る巨大な松明「みそぎ」の中から神木と十一繩を競って取り出し神前に供えます。その結果によって、今年の天候や作物の出来を占います。

## 鳥羽の火祭り

## 西三河イベントだより



Since  
1998.5.3

刈谷市民休暇村

# サンモリユ下條

## 4月のバスツアー

**時** 4月18日(木)～19日(金)  
**内** しだれ桜とミツバツツジ鑑賞  
**対** 市内在住、在勤または在学の人  
**定** 35人  
 (先着順・最少催行人数30人)  
**¥** 26,000円(4食付き)  
 ※金額は、条件により異なる場合があります。  
**申** 2月8日(木)から3月16日(出)までに、電話(21-1333)または直接、名鉄観光サービス(10時～17時30分、(水)曜・日曜・祝日)へ。

<b>1 日 目</b>	刈谷駅(9時)⇒富士松駅(9時30分)⇒恵那峡展望台(見学)⇒馬籠宿(散策)⇒そば処まごめや(昼食)⇒天白公園(ミツバツツジ鑑賞)⇒道の駅そばの城(買い物)⇒休暇村(16時30分)
<b>2 日 目</b>	休暇村(9時30分)⇒養命酒工場(見学)⇒光前寺(しだれ桜鑑賞)⇒ピアンデさくら亭(昼食)⇒ちこり村(買い物)⇒富士松駅(16時30分)⇒刈谷駅(17時)

## 2月1日(木)から レンタサイクルを導入します

**対** 宿泊者  
**定** ①大人用(電動アシスト付)…2台  
 ②子ども用…2台  
 ※先着順  
**¥** 1時間につき①500円、②200円  
**申** 利用時に直接、フロントへ。



## 予約案内

**抽選予約**  
**申** 利用4カ月前の月の1日から10日までに、QRまたは電話でお客センターへ。今月は**6月分**を受け付けます。  
**一般予約**  
**申** 利用3カ月前の月の1日から、QRまたは電話でお客センターへ。



**問** お客センター  
 ☎0120-933-365  
 (9時～17時)

## 歴史散歩 291

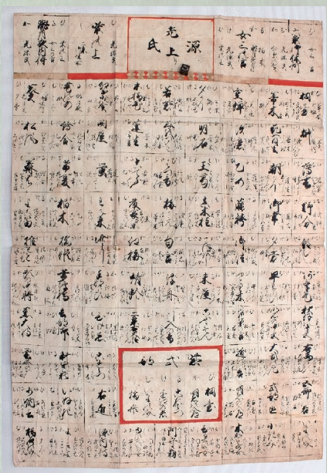

**源氏双六(当館蔵)**  
 江戸時代に流行した源氏物語のすごろくです。「ひ・か・る・け・む(ん・し」と書かれた源氏双六専用のサイコロを使い、作者である紫式部を起点に各帖や登場人物の名前のマスを経て、最上部の主人公光源氏でゴールとなります。平安時代から伝わってきた源氏物語は江戸時代になると、すごろくやパロディ本などの身近な娯楽を通じ、多くの庶民に親しまれるようになりました。

**問** 歴史博物館  
 (☎63・6100)

## 歴史博物館かわら版

### 簡単工作

### 季節限定特別メニュー「ひなかざり」

**時** 2月3日から3月3日までの土日祝  
 9時～17時(16時30分受付終了)  
**場** 体験学習室  
**内** 桃の節句にちなんで壁掛けのひな飾りを作ります。  
**¥** 200円  
**ID** 1001781



### 歴史ひろば(近世・近代)の展示替え

土井利祐書幅や百人一首歌留多、砲弾鋳型などを新たに展示しています。  
**◆ギャラリートーク**  
**時** 2月10日(出) 13時～13時30分  
**内** 歴史ひろばで、学芸員の解説を聞きながら鑑賞します。

### 刈谷城盛上げ隊とミニゲームで遊ぼう —2月の出陣スケジュール—

**時** 2月17日(出) 11時30分～12時  
**場** エントランス

**問** 歴史博物館 (☎63-6100)

刈谷市の誇るトップスポーツチームの  
今年注目の選手を紹介します!

☎ スポーツ課 (☎63-6040)



## ジェイテクトSTINGS (男子バレーボール)

### さとう しゅんいちろう 佐藤 駿一郎 (23)

【ポジション】ミドルブロッカー

205cmというVリーグ屈指の長身を生かしたスパイク、ブロックが魅力的な選手です。試合中は闘志溢れるプレーでチームを鼓舞しますが、プライベートでは少し抜けている一面も。ポジティブで、大勢で楽しく何かをすることが大好きな性格で、休みの日はチームメイトや友達と遊んだり、ご飯を食べに行ったりしています。ちなみに、好きな食べ物は焼肉です。

将来は、日本代表選手になることを夢見て、日々の練習に励んでいます。

### 【選手コメント】

いつもジェイテクトSTINGSを応援いただきありがとうございます。試合を観てくれる全ての人たちに、バレーボールで少しでも元気をお届けすることができるよう、精一杯頑張ります!

得意なプレーはスパイクです。ぜひ一度、私のプレーをご覧ください! 応援よろしくをお願いします。



### ◆チーム公式SNSをチェック!



▲Instagram



▲X



▲Facebook



▲YouTube

### ★今後の出場予定試合 V.LEAGUE DIVISION1 MEN

#### ◆秋田大会

時 2月17日(土) 13時、  
18日(日) 12時

場 CNAアリーナ★あきた  
対戦相手 ヴォレアス北海道

#### ◆奈良大会

時 2月24日(土)・25日(日) 13時

場 ジェイテクトアリーナ奈良  
対戦相手 東京グレートベアーズ

#### ◆愛知大会

時 3月9日(土)・10日(日) 13時

場 岡崎中央総合公園総合体育館  
対戦相手 VC長野トライデンツ

### ★編集者雑感

寒い日が続き、とうとう4歳の息子が「寒いから外行かない」と言い出しました。子どもは風の子ではなかったのでしょうか。P6ではミササガパークのデイキャンプ場のリニューアルを紹介していますが、私が気になるのは一緒に予定されているベーカリーカフェのオープン! 三度の飯よりパンが好きな息子が喜んで出かける日も近いです。

☺





刈谷での出来事を写真付きで紹介します。

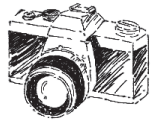

# カメラだより

## 6年生がおもてなし

亀城小学校 (12月18日)



1学期に作成した茶碗を使って開催されたお茶会。6年生は慣れない作法に緊張しながらも、一生懸命ペア学級の1年生にお茶を振る舞いました。「苦いよね、無理しないでね」と優しく声を掛けると、1年生は「大丈夫!」と元気に答えつつも「苦い…」と顔をしかめる、ほほ笑ましい場面も。箏の演奏とともに、お茶会を楽しみました。

## でんきってふしぎ!

夢と学びの科学体験館 (12月21日)



冬の特別企画展として開催されている、でんきのふしぎミュージアム。発電を体験する展示では、猫のぬいぐるみをダンスさせるために、子どもたちは足こぎ発電機を一生懸命こいでいました。他にも、コースの縁に触れることなくゴールを目指すイライラ棒や、無線給電の体験などを通して、電気について楽しく学んでいました。企画展は2月5日まで開催しています。ぜひ足を運んでみてください。

## 伝統の技で美しく染める

歴史博物館 (12月24日)



400年以上続く技法を体験する有松・鳴海絞り体験講座。講師から絞りの歴史について説明を受けた後、約500種類存在する技法の1つである雪花絞りでオリジナルのハンカチや手拭いを作りました。三角形に折り畳んだ布を、ピンク・黄・青を使って染色。参加者は完成品を見て「きれいな模様ができた」と笑顔で話しました。

## ぺったんぺったんお餅つき

依佐美清凉保育園 (12月26日)



餅つき大会が行われ、保育園の玄関や教室に飾る鏡餅を作りました。子どもたちは、先生や友達が餅をつくタイミングに合わせて「よいしょ、よいしょ!」と大きな掛け声で応援し、自分がつく順番になると、きねを大きく振り上げて餅をついていました。つきたての餅を初めて触った子どもたちは「温かくて気持ちいい」と、服や顔に餅取り粉を付けながら楽しく作業していました。