

KARIYA

かりや
市民たより

No.2330
11/15
2023



子牛と学ぶ
いのちの大切さ



市からのお知らせ・情報は
こちらから

ホームページ



記事に記載してあるID
をトップページで検索す
ると関連ページが見られ
る便利な機能があります！

市LINE
公式アカウント

受け取る情報の選択、
オンライン申請などがで
きます。



I ♥ KRY 市公式ポータルアプリ
あいかり

暮らしの情報が手軽に
受け取れます。ぜひ、ダ
ウンロードしてください。



メール配信サービス

防災、気象、防犯・学
校情報は刈谷市メール配
信サービスをご利用くだ
さい。



市長メッセージ

10月22日の水野家ゆかりのまち交流宣言10周年記念式典・講演会に出席しました。平成25年の交流宣言から10周年を迎える節目の年に、さらなる発展を目指した新たな交流宣言を行いました。また、大河ドラマ「どうする家康」で時代考証をされている小和田哲男氏に水野家と徳川家の関わりについてご講演いただきました。歴史文化発展のため、今後もこの交流を末永く続けてまいります。



表紙の裏側

小垣江東小で行われた子牛の入学式。5年生の「いのちの学習」の一環で、清水牧場協力の下、子牛の飼育が伝統的に
行われています。新しい場所で強い風が吹いても折れない花
のように育ててほしいと「新風花」と命名。約1カ
月間、朝夕のお世話を通
して命の大切さを学びま
した。



かりや
市民だより

No.2330
11/15
2023

Contents / 目次

- 4 愛知県市町村対抗駅伝競走大会、
集団運動教室 冬コース
- 5 かりやデジタルレシートラリー、
知ってほしいヤングケアラー
- 6 グリーンカーテンコンテスト受賞者発表、
市営住宅入居者募集
- 7 人権擁護委員をご存じですか、
電子マネーを買わせる詐欺に注意！
- 8 夢まなトピック、キッズクラブ
- 9 なるほど健康情報、ねんきん情報プラスワン

情報コーナー

- 10～13 知識・教養、子育て ほか

- 14 健康ガイド
- 15 12月の日曜等当直医
- 16 12月の相談
- 17 12月の日曜等水道工事日直 ほか

時 期間・日時	場 場所・会場	内 内容
講 講師・指導	対 対象・資格	定 定員・募集数
¥ 費用・受講料	持 持物・服装	申 申込み・応募
他 その他	問 問合せ	ID HP検索用番号

※**対** どなたでも、**定** 特になし、**¥** 無料の場合は省略。
※あいち電子申請・届出システムは、一部のスマートフォン
などで利用できない場合があります。



マークの記事は、カンガルー
ルームで6カ月以上の未就学児
をお預かりします。詳細は市HP
をご覧ください。





刈谷の ★輝く人



刈谷にゆかりのある輝く人を紹介します！

初めての出場で全国大会入賞

2人ともプロとして活躍した経歴を持ち、長年ボクシングの世界に身を置いてきました。引退後、新たな目標を模索しながらボクシングを続けていたところ、実践の試合をイメージして寸止めでパンチを打ち合うマスボクシングの全国大会があることを知り、すぐに出場を決意。

大会では強豪選手を相手に勝利を積み重ね、谷澤さんは準優勝、水谷さんは3位という輝かしい結果を残しました。

全国大会を振り返って

マスボクシングでは、効果的な打撃動作でポイントを取り合い、ポイントの多い方が勝利します。通常のボクシングとは異なり、ダメージを受けることがないため安心です。谷澤さんは「常に効果的な動きが求められるので、最後まで体力を切らさないことが重要だが、決勝では終盤の動きに差が出てしまった」と話し、水谷さんは「全国に出場する選手はミスが少なく、動きも早かった。もっと実戦経験を積む必要があると思った」と振り返ります。

生涯スポーツとして目標を高く持ち続ける

目標は、全国大会優勝。「初めて大会に出場し、自分自身の課題が見つかった。トレーニングを重ね、来年は必ず優勝する」と2人は意気込みます。

水谷さんは「引退後、約40年間指導者としてボクシングに関わってきたが、この年で選手として全国大会に出場できてうれしい。100歳になっても続けたい」と笑顔で話します。谷澤さんも「ボクシングはケガの心配があるのに対し、マスボクシングは安全に行え、同年代の相手と日本一を競えるところが楽しい」と魅力を語ります。いつまでも夢に向かって熱い気持ちを持ち続ける2人の挑戦は続きます。



全日本マスボクシング選手権大会
 U-50準優勝 谷澤 眞三さん (左)
 U-70 3位 水谷 秋彦さん (右)

プロフィール
 刈谷ボクシングジム所属。
 谷澤さん…桜町在住、49歳。刈谷北高卒、ボクシング歴35年。得意技は左フック。
 水谷さん…高津波町在住、66歳。刈谷高卒、ボクシング歴50年。得意技はストレート。

★輝く人の原動力

多彩な武道を指導 (水谷さん)

小学生から50代まで幅広い年代が所属しており、空手、護身術、合気道を指導。「生徒と過ごす時間が生きがい」と話します。



利用者とともに全国の舞台へ (谷澤さん)

日中は介護施設で勤務しており、利用者と「2年後は愛知県で全国大会があるから、応援に来てね」と約束を交わしています。

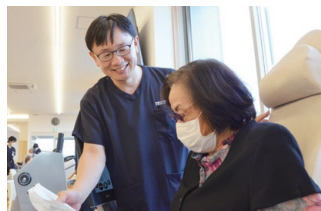



愛知県市町村対抗駅伝競走大会

問 スポーツ課 (☎63-6040)

▲左上から、第1区(中学生女子)…江藤杏奈(刈谷東中学校)・神谷愛海(富士松中学校)、第2区(ジュニア男子)…高田遥生(中京大学附属中京高校)・仲西泰我(刈谷北高校)、第3区(小学生男子)…青山正幸(富士松南小学校)・松永大空(朝日小学校)、第4区(中学生男子)…神谷一希(雁が音中学校)・横澤春希(雁が音中学校)、第5区(小学生女子)…久野ほほみ(朝日小学校)・興侶葵(かりがね小学校)、第6区(一般女子)…加藤真奈美((一社)プロギングジャパン)・野村理湖(愛知淑徳大学)、第7区(ジュニア女子)…大畑夢依里(安城学園高校)・野村彩湖(刈谷高校)、第8区(40歳以上)…壁谷真人(㈱豊田自動織機)・楠本和典(㈱アトコ)、第9区(一般男子)…大山幸志郎(㈹吉田工作所)・塚本亮司(㈱アイシン)(敬称略)

県内市町村54チームが9区間30.2kmを競う「愛知駅伝」。選考の結果、18人が刈谷市代表選手として出場します。今までの最高記録は4位入賞。今年こそは初優勝を目指します。

時 12月2日(土) 12時30分

場 愛・地球博記念公園(長久手市)

他 大会の様子は、東海テレビで放映されます。



監督 小野尾一乗
(市陸上競技連盟)

今回の大会から選考方法を見直し、より力強い走りが見込める選手が選ばれていると思います。チーム一丸となって上位を目指して頑張りますので、ご声援よろしくお願いします。

集団運動教室 冬コース

ID 1003388

教室	日程	内容	運動強度	定員
かんたんエアロ	1月10日～2月28日の水曜(全8回)	音楽に合わせて楽しく体を動かし、エアロビクスの基本ステップを体験します。	やや強い	20人
たのしく筋トレ～目指せ理想のボディ!～	1月12日～3月8日の金曜(全8回)	ダンベルなどの道具を用いた運動や、家庭でできる筋トレを体験します。	やや強い	30人

時間 10時～11時15分 **場** 総合健康センター

対 市内在住の人(妊婦・心臓・脳血管疾患を発症もしくは手術後6カ月以内の人は参加不可)

持 上靴、タオル、飲み物、筆記具、動きやすい服装

申問 11月24日(金)8時30分から12月8日(金)17時15分までに、市HP、電話(23-8877)または直接、保健センターへ。

※申込みは1教室のみ ※春・秋コース当選者は申込不可

※申込多数の場合は初参加者を優先に抽選し、結果は全員に連絡します。

かりやデジタルレシートラリー

～刈谷で買い物や食事をしよう！～

参加店2店舗以上で買い物や食事をして応募すると、参加店舗で使える商品券が当たります。

時 12月1日(金)～31日(日)

申 12月1日(金)から1月5日(金)までに、以下の方法で申し込んでください。

- ①期間中に参加店2店舗以上で合計3,000円(税込)以上の買い物や食事をし、レシートまたは領収書をもらう
- ②日付、店名、合計金額が分かるようにレシートまたは領収書を1枚ずつ撮影
- ③QRから申込み

※期間内であれば何回でも応募可

参加店舗 173店舗 ※詳細はQRへ。

賞品 かりやデジタルレシートラリー限定商品券

▶10,000円分…50本

▶5,000円分…160本

問 刈谷商工会議所 (☎21-0370)



参加店舗は、ポスターの掲示あり！



知ってほしい、教えてほしい

あなたの身近にいるかもしれない、ヤングケアラー

問 子育て推進課 (☎62-1061)

ヤングケアラーとは

本来大人が担うような家族のケアを日常的に行っている18歳未満の子どものことです。

令和3年度に県が行った実態調査では、「世話をしている家族がいる」と回答した子どもが小学5年生で16.7%、中学2年生で11.3%、高校2年生(全日制)で7.1%いることが分かりました。

ヤングケアラーはこんな子どもたちです

- 障害や病気のある家族に代わり、家事をしている
- 家族の代わりに幼いきょうだいの世話をしている
- 障害や病気のある家族の身の回りの世話や看病をしている
- 家計を支えるために労働をしている
- 日本語が第一言語ではない家族や障害のある家族のために通訳をしている
- アルコールやギャンブルなどの問題を抱える家族に対応している ほか



遊ぶ・部活動など
自分の時間が
確保できない

勉強の時間が
確保できず
授業や進路に
影響

睡眠時間が
確保できず、
日中の生活や
成長・発達に
影響



他の家と比べることができないため、自分の置かれた状況が**当たり前だと思っている**。ケアのために自分の健康や生活などに**負担がかかっていると気付いていない**。

周囲の気付きが大切

ヤングケアラーに気付いたら優しく声を掛けてみてください。家庭の状況を知られたくないと思う人もいます。まずはその人の「大変さを心配している」という気持ちを伝え、丁寧に話を聞きましょう。その中で気になることがあれば、本人とその家族の気持ちを尊重した上で、子育て推進課や身近にいる学校の先生、ケアマネジャー、病院のスタッフなどに相談してください。

グリーンカーテンコンテスト受賞者発表

グリーンカーテンコンテストへのご応募ありがとうございました。審査の結果は次のとおりです。受賞者のその他の写真など、詳細は市HPをご覧ください。 ☎ 環境推進課 (☎62-1017) ID 1006916

家庭部門

事業所部門

最優秀賞



▲こばちゃんさん

最優秀賞受賞者コメント

食品資源を再利用して作られた堆肥も混ぜて土を改良し、SDGsを意識してグリーンカーテンに取り組みました。

優秀賞



▲加藤正明、玲子さん



▲山中利夫さん



▲黒木康さん

アパート・マンションでがんばったで賞



▲大場さん

努力賞

後藤好男さん、
太田芳樹さん、
遠藤夕子さん、
佐々木清さん



最優秀賞



▲角文(株)

優秀賞



▲三和油化工業(株)

グリーンカーテンは、家庭や職場でできる地球温暖化対策の1つです。



市営住宅入居者募集

☎ 建築課 (☎62-1021) ID 1013909

入居予定日 令和6年1月15日(月)

申 11月15日(水)8時30分から30日(休)17時15分までに、申込用紙(建築課、市役所 玄関受付、各市民センターで配布(平日のみ))を直接、建築課へ。

※QRでも申込可

※申込多数の場合は抽選し、結果は12月1日以降に当選者にのみ連絡します。



住宅名	室番号	住所	完成年度	階数・間取り	浴槽 ^{ほか}	家賃(円)	駐車場	備考
住吉	B206	住吉町1-46	H20	6階建2階・2DK・EV有	有	23,100~34,400	有	身体障害者*1・高齢者世帯*2 優先、単身者申込不可
西田	A108	野田町西田1-1	H7	3階建1階・3DK		25,000~37,200		
	A207			3階建2階・3DK		24,300~36,200		
C303	3階建3階・3DK							
伊勢倉	B101	泉田町欠ノ上11-2	H3	4階建1階・3DK	無*3	23,900~35,600	有	3人以上世帯
	A108	H1	23,200~34,600					
後田	A301	築地町3-11-2	S53	4階建3階・3DK	無*3	18,600~27,800	有	単身者申込不可
一ツ木西	C308	一ツ木町7-17-7	S52	5階建3階・3DK		15,900~23,700		
	C402			5階建4階・3DK				
下松	B201	小垣江町下松1-5	S47	4階建2階・3K	無	9,500~14,100	無	

*1 本人または同居者が下肢障害のほか、身体障害者手帳(1~4級の聴覚・視覚・透析など)を所持している世帯

*2 本人が60歳以上で、その家族は配偶者、18歳未満または60歳以上の人のみの世帯

*3 浴槽、風呂釜、換気扇(台所)は自己負担で設置可

12月4日～
10日は
人権週間です

あなたの街の相談パートナー 人権擁護委員をご存知ですか



問 暮らし安心課 (☎62-1058)

人権擁護委員ってどんな人？

法務大臣から委嘱された人で、法務局と連携して、地域の皆さんから人権相談を受け、問題解決のお手伝いをしたり、人権侵害の被害者を救済したりしています。また、地域の皆さんに人権について関心を持ってもらうための啓発活動を行っています。

刈谷市の人権擁護委員（敬称略）

神谷美紀子（東境地区）、平野周一（小垣江地区）、神谷智子（熊地区）、木村光子（東刈谷地区）、小島純子（泉田地区）、都築楓（元刈谷地区）、高木幸子（野田地区）、神谷博樹（東境地区）、後藤和江（元刈谷地区）、山城英司（高須地区）

活動内容

人権相談 … いじめ、虐待、差別、名誉毀損^{きそん}、プライバシーの侵害、セクハラ、インターネット上の誹謗中傷^{ひぼう}などの悩みや困り事の相談に応じます。

啓発活動 … 人権教室など人権の大切さを知ってもらうための活動を行っています。

人権救済 … 人権を侵害された被害者からの相談を受け、法務局と連携して救済の措置を講じます。

ひとりで悩まず相談してください

電話相談（平日8時30分～17時15分）

▶子どもの人権110番（☎0120-007-110） ▶みんなの人権110番（☎0570-003-110）

▶女性の人権ホットライン（☎0570-070-810）

▶名古屋法務局刈谷支局（☎21-0086） ※窓口相談も可

インターネット人権相談受付窓口（24時間） ※詳細は、法務省HPへ。

LINEじんけん相談（平日8時30分～17時15分）

QRから「SNS人権相談」を友だち追加して相談してください。



電子マネーを買わせる詐欺に注意！

問 刈谷警察署生活安全課（☎22-0110）

市内で、電子マネーを買わせる特殊詐欺（架空料金請求詐欺）が多発しています。代表的な手口の1つに、NTTファイナンスを名乗る犯人から携帯電話に「サイト利用料金が未納です」などと電話があり、コンビニで電子マネー（ギフトカードなど）を購入してその電子マネーのカード番号を伝えるように言われ、カードの利用権を奪われるというものがあります。

固定電話だけでなく、携帯電話に直接掛かってくる場合もあります。携帯電話を持っている人は年齢に関わらず、「自分も被害に遭うかもしれない」と思って注意してください。

◆携帯電話の対策

- ・留守番電話設定や非通知拒否設定を活用する
- ・知らない番号からの電話は出ない
- ・知らない番号は電話番号を調べてから掛け直す

◆自宅の固定電話対策

市内在住の60歳以上の人は、市役所で不審電話防止装置を2,000円で購入できます（ID1002893）。
詳細は、暮らし安心課（☎62-1058）へ。

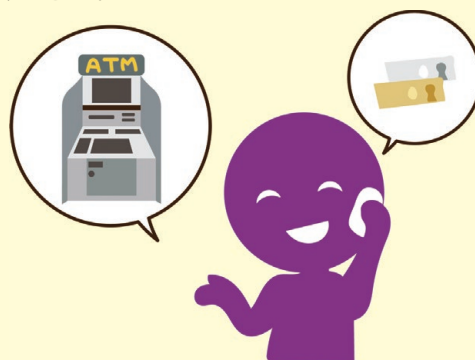



夢と学びの科学体験館

トピック



問 夢と学びの科学体験館 (☎24-0311) ID 1015097

プラネタリウムクリスマスCDコンサート

時 12月16日(土)・17日(日)・23日(土)・24日(日) 16時～16時45分

内 小学生向けの内容でクリスマスソングに合わせた映像と、聖なる夜の星空解説をプラネタリウムドームで楽しめます。

¥ 300円 (18歳以下100円) ※3歳以下は膝上観覧無料

定 各100人

◆先行予約

定 各回60人 (先着順) 申 11月20日(月)9時から26日(日)17時までに、LINEで申込み。

◆一般予約

定 各回40人 (先着順) 申 11月27日(月)9時から前日17時までに、LINEまたは電話で申込み。



週末の子どもの居場所

キッズクラブ

問 生涯学習課 (☎62-1036) ID 1004153

キッズクラブたんぽぽ 場 南部生涯学習センター

自然で遊ぼう

時 12月2日(土) 10時～11時30分

集合場所 創作活動室 ※雨天時は屋内で実施

対 市内在住の小学生 定 20人 (当日先着順)

持 飲み物、運動靴、動きやすい服装

レッツものづくり

時 12月9日(土) 10時～11時30分

場 創作活動室

内 おしゃれなクリスマスグッズを作ります。

対 市内在住の小学生 定 24人 (当日先着順)

紙コップで遊ぼう

時 12月16日(土) 10時～11時30分

場 多目的ホール 対 市内在住の小中学生

定 30人 (当日先着順)

持 飲み物、上靴、動きやすい服装

多目的ホールで遊ぼう

(あいちウィーク特別プログラム)

時 11月24日(金) 13時30分～16時

場 多目的ホール

内 愛知県クイズ、ドッジビー、はじめの一步大会、長縄ほか

対 市内在住の小学生または小学生と保護者

他 途中参加・退出可

キッズクラブがきつばた 場 北部生涯学習センター

親子でキッズクラブ

時 12月2日(土) 14時、15時30分 (各90分)

場 創作活動室 内 クリスマスリースを作ります。

対 市内在住の小学生と保護者

定 各8組 (当日先着順) ¥ 250円

キッズクラブアイリス 場 総合文化センター

ゲームで遊ぼう

時 12月9日(土) 13時～14時30分

場 創作活動室1

内 カードゲームやボードゲームで遊びます。

対 市内在住の小中学生

定 24人 (当日先着順)

他 ゲームの持込不可

レッツクラフト

時 1月13日(土) 15時30分～17時

場 創作活動室1

内 パステル画アートを作ります。

対 市内在住の小中学生

定 20人 ¥ 250円

レッツスイーツ

時 1月27日(土) 13時30分～16時30分

場 調理実習室

内 バレンタインチョコを作ります。

対 市内在住の小学3年～中学生

定 20人 ¥ 300円

持 エプロン、三角巾、タオル、飲み物

他 アレルギーのある人は事前に相談してください。

申込
必要

申込
必要

申 12月15日(金) (必着) までに、希望のプログラム名、日時、郵便番号・住所、氏名 (フリガナ)、学校名、学年、電話番号をハガキ (1人1枚) でスコップ (〒448-0842 東陽町1-32-2 市民ボランティア活動センター内メールボックス13) へ。

問 保健センター (☎23-8877)



お薦めの一品「切り干し大根入りスパニッシュオムレツ」

このレシピは食と健康づくりの会会員が試作、検討しています。

材料 (1人分)

- ジャガイモ……………30g
- ニンジン……………30g
- タマネギ……………20g
- ピーマン……………10g
- 切り干し大根……………8g
- しょうゆ……………2.5g
- 卵……………60g (1個)
- オリーブ油……………8g
- オールスパイス……………1g
- 塩……………1g
- こしょう……………少々

作り方

- ①ジャガイモ、ニンジンは皮をむき1cmのいちょう切りにして水から下ゆです。皮をむいたタマネギとピーマンは1cmの角切りにする。
- ②切り干し大根は水洗いして汚れを落とし、水に3分ほど漬ける。しぼって1cmほどに切り、しょうゆで下味を付けておく。
- ③卵はといておく。
- ④フライパンにオリーブ油を熱し、中火で①②を炒める。オールスパイス、塩、こしょうで味を整え、卵を流し入れる。
- ⑤菜箸でかき混ぜ、半熟状になったら弱火にして、8割ほど火が通ったら皿を使ってひっくり返し、ふたをして2～3分蒸し焼きにする。

<栄養価>

エネルギー 237kcal	たんぱく質 9.5g	脂質 14.4g	食塩相当量 1.6g
------------------	---------------	-------------	---------------

ねんきん
情報プラスワン

今回はこれ

社会保険料 (国民年金保険料)
控除証明書

問 ねんきん加入者ダイヤル (☎0570-003-004)

国民年金保険料は、所得税や住民税の申告の際、全額が社会保険料控除の対象となります。今年中に納付した保険料について、社会保険料控除を受けるためには、年末調整や確定申告を行うときに社会保険料 (国民年金保険料) 控除証明書や領収証書を添付する必要があります。

対象の保険料 令和5年1月から12月までに納付された保険料 (過去の年度分の保険料も含む)

※家族の保険料を負担している場合、その保険料も合わせて控除が受けられます。

対象者		送付時期	
①	1月1日～10月2日に 国民年金保険料を納付した人	郵送	10月下旬から 11月上旬にかけて順次
②	①のうち、「ねんきんネット」で 事前に電子送付希望の登録を行った人	電子送付	10月中旬から 10月下旬にかけて順次
③	10月3日～12月31日に国民年金保険料を 納付した人 (①の対象者を除く)	郵送	2月上旬
④	③のうち、「ねんきんネット」で 事前に電子送付希望の登録を行った人	電子送付	1月下旬

※電子送付希望の登録をした人に加え、今年度はマイナポータルと「ねんきんネット」の連携手続きをした人に電子送付を行います (「電子送付を希望しない」を登録した人を除く)。

情報コーナー

内容 定員・募集数
定 申込み・応募
申 HP検査用番号
ID

場所・会場 対象・資格
場 対
持 持物・服装
持 問合せ

時間・日時 講師・指導
時 講
講 費用・受講料
費 他
他 その他

※**対**どなたでも、**定**特になし、**費**無料の場合は省略。
※あいち電子申請・届出システムは、一部のスマートフォンなどで利用できない場合があります。

カンガルールーム
マークの記事はカンガルールームで6か月以上の未就学児をお預かりします。詳細は市HPをご覧ください。



知識・教養

野外でまちづくり講演会！
Part2 カリマチ広場

時 11月24日(金) 19時～20時30分
場 大手公園(セントラルパーク)

内 屋外で、都市計画やまちづくりについて学びます。

講 饗庭伸氏(東京都立大学教授)
問 まちづくり推進課(☎62・1022)

ID 1010552

生地からつくるパンづくり

生涯学習リーダー企画講座

時 12月17日(日) 10時～13時

場 総合文化センター調理実習室

内 3種類のパンを2個ずつ作ります。
講 新田未央氏(Mimikoのパンと発酵食の教室主宰)
対 市内在住の小中学生と保護者(保護者1人、小中学生2人まで)
定 16組
※申込多数の場合は抽選し、結果は全員に連絡します。
持 1600円
エプロン、三角巾、手拭き、布巾、持ち帰り用容器
申 11月30日(休)(必着)までに、①講座名、②参加者全員の氏名(フリガナ)・年齢、③代表者の郵便番号・住所・電話番号をハガキ、FAX(25・1006)またはEメール(syougai@city.kariya.g.jp)で生涯学習課(〒48・8501 刈谷市役所)へ。
問 生涯学習課(☎62・1036)

連続講座 古文書講座中級編

時 1月13日・27日、2月10日・24日、3月9日の土曜日・24時～15時30分(全5回)

場 歴史博物館

内 江戸時代から明治時代までの書きのくずし字を読み、内容が理解できるようにすることを目指します。最終回に修了証を渡します。

講 当館学芸員
対 令和3・4年度に開催し

た古文書講座初級編の修了者または同等の能力がある人
定 30人
※申込多数の場合は抽選し、結果は全員に連絡します。
持 500円
申 11月30日(休)までに、申込用紙(歴史博物館で配布、市HPからダウンロード可)を郵送、FAX(63・6108)または直接、歴史博物館(〒48・0838 逢妻町4・25・1、☎月曜)へ。
※QRでも申込可
問 歴史博物館(☎63・6100)
ID 1009391



漬物作り

時 1月20日(出)・31日(休) 9時30分～12時

場 楽農センター

内 刈谷産の切り干し大根を使った甘酢漬けとハクサイの漬物作り

対 市内在住の18歳以上各10人
定 ※申込多数の場合は初参加者を優先に抽選し、結果は全員に連絡します。

持 500円
エプロン、三角巾、布巾、手拭き、キッチンバサミ、持

ち帰り用袋、筆記具、マスク
申 11月24日(金)までに、電話(26・1831)または直接、楽農センターまたは農政課(☎62・1015)へ。
ID 1011131



有松・鳴海絞り体験

時 12月24日(日) 10時30分～13時(各60分)

場 歴史博物館

内 絞り染めの技法を学び、オリジナルのハンカチまたは手拭いを作ります。

※QRでも申込可
問 歴史博物館(☎63・6100)
ID 1001779



空き家対策セミナー・個別相談会

知らないと損する!?今年から大きく変わった空き家の法律
時 12月3日(日) 13時30分～15時40分

場 総合文化センター

内 空き家を適切に管理せずに放置することで起きる問題を学びます。希望者は、空き家に関する個別相談会に参加できます(先着8組)。
講 吉田貴彦氏(㈱住宅相談センター)

定 50人(先着順)
※定員に満たない場合は、当日先着順で追加受付します。

申 11月30日(休)までに、郵便番号・住所・氏名(フリガナ)、電話番号、相談会希望者は空き家所在地、相談内容を郵送、FAX(23・9331)またはEメール(kenchiku@city.kariya.g.jp)で建築課(〒48・8501 刈谷市役所)へ。

問 建築課(☎62・1021)

毎週火曜 13時35分～13時45分
※20時35分ごろ再放送

とき	内容
11月21日	かきつばたマラソン大会
11月28日	電子図書館が始まります

災害時は
FM83.8MHz
FM83.8MHz
FM83.8MHz
刈谷市は、Pitch FMと災害時の放送に関する協定を結んでいます。

第16回刈谷音楽協会演奏会
12月2日(土) 14時(30分前開場)

文化・芸術
みなで楽しむ
おはなしクラシック
12月20日(水) 10時～12時
フロアラプラザ
しめ縄とスワッグを組み合わせたお正月飾りを作ります。松、笹など縁起のいい花材を束ねていきます。



ナチュラル素材でしめ縄を作ろう
12月20日(水) 10時～12時
フロアラプラザ
しめ縄とスワッグを組み合わせたお正月飾りを作ります。松、笹など縁起のいい花材を束ねていきます。

卓球教室
12月23日(土) 10時～12時
一ツ木福祉センター
女子卓球部のデンソーポラリスOGで、世界ランク最高33位の中畑夏海さんの卓球教室。デモンストレーションやワークショップを通じて卓球の面白さを紹介します。

スポーツ
総合文化センター小ホール
クラリネット五重奏とお話による「シンデレラ」、アルパ二重奏で聴く異国のハーモニ、弦楽四重奏と歌によるクリスマスステージ
出演 勝田千尋・加藤里奈・久保浦侑子・坂田光子・松本有可(クラリネット)、勝田美鈴・山田三千代(アルパ)、安藤ゆい・中野蛍汰(バイオリン)、城間千絵(ビオラ)、白井千生(チェロ)、加藤愛(声楽)
900円
※全席自由
※3歳未満膝上鑑賞無料
チケット販売所 総合文化センター窓口
刈谷音楽協会(☎25・7447)

後期スポーツふれあいday
①12月17日(日)、②1月20日(出)、③2月17日(出)、④3月9日(出) 9時30分～11時30分(30分前受付)
①③④ウイングアリーナ刈谷、②市体育館
ボッチャ、ミニテニス、ソフトバレーボール、ディスクッター^ほか
屋内・屋外用運動靴、飲み物、タオル
※道具は貸し出します。
スポーツ課(☎63・6040)
1009124

市長杯スキー競技大会
2月4日(日)
集合場所 鹿島槍スキー場(長野県)
ジュニア：中学生の部(男女別)、小学生の部(男女別)

子育て
おはなし会
1010514
☎23・8811
はじめてのおはなし会(0～2歳向け)
12月2日(出)・8日(金)・22日(金) 10時～10時30分
手遊び、絵本、紙芝居、わらべ歌
水曜日おはなし会(2～3歳向け)
12月23日 10時～11時
紙芝居、絵本、ストーリーリング、ブックトーク^ほか
富士松市民センター ☎36・1111

子どもの卒乳について
子育て講話
12月20日(水) 10時～11時
総合健康センター
助産師
令和3年12月～5年11月生まれの子と保護者
20組(先着順)
12月4日(月)8時30分～9時30分
または電話(23・8877)で保健センターへ。

子育て
おはなし会
1010514
☎23・8811
はじめてのおはなし会(0～2歳向け)
12月2日(出)・8日(金)・22日(金) 10時～10時30分
手遊び、絵本、紙芝居、わらべ歌
水曜日おはなし会(2～3歳向け)
12月23日 10時～11時
紙芝居、絵本、ストーリーリング、ブックトーク^ほか
富士松市民センター ☎36・1111

子育て
おはなし会
1010514
☎23・8811
はじめてのおはなし会(0～2歳向け)
12月2日(出)・8日(金)・22日(金) 10時～10時30分
手遊び、絵本、紙芝居、わらべ歌
水曜日おはなし会(2～3歳向け)
12月23日 10時～11時
紙芝居、絵本、ストーリーリング、ブックトーク^ほか
富士松市民センター ☎36・1111

子育て
おはなし会
1010514
☎23・8811
はじめてのおはなし会(0～2歳向け)
12月2日(出)・8日(金)・22日(金) 10時～10時30分
手遊び、絵本、紙芝居、わらべ歌
水曜日おはなし会(2～3歳向け)
12月23日 10時～11時
紙芝居、絵本、ストーリーリング、ブックトーク^ほか
富士松市民センター ☎36・1111

子育て
おはなし会
1010514
☎23・8811
はじめてのおはなし会(0～2歳向け)
12月2日(出)・8日(金)・22日(金) 10時～10時30分
手遊び、絵本、紙芝居、わらべ歌
水曜日おはなし会(2～3歳向け)
12月23日 10時～11時
紙芝居、絵本、ストーリーリング、ブックトーク^ほか
富士松市民センター ☎36・1111

子育て
おはなし会
1010514
☎23・8811
はじめてのおはなし会(0～2歳向け)
12月2日(出)・8日(金)・22日(金) 10時～10時30分
手遊び、絵本、紙芝居、わらべ歌
水曜日おはなし会(2～3歳向け)
12月23日 10時～11時
紙芝居、絵本、ストーリーリング、ブックトーク^ほか
富士松市民センター ☎36・1111

子育て
おはなし会
1010514
☎23・8811
はじめてのおはなし会(0～2歳向け)
12月2日(出)・8日(金)・22日(金) 10時～10時30分
手遊び、絵本、紙芝居、わらべ歌
水曜日おはなし会(2～3歳向け)
12月23日 10時～11時
紙芝居、絵本、ストーリーリング、ブックトーク^ほか
富士松市民センター ☎36・1111

子育て
おはなし会
1010514
☎23・8811
はじめてのおはなし会(0～2歳向け)
12月2日(出)・8日(金)・22日(金) 10時～10時30分
手遊び、絵本、紙芝居、わらべ歌
水曜日おはなし会(2～3歳向け)
12月23日 10時～11時
紙芝居、絵本、ストーリーリング、ブックトーク^ほか
富士松市民センター ☎36・1111

子育て
おはなし会
1010514
☎23・8811
はじめてのおはなし会(0～2歳向け)
12月2日(出)・8日(金)・22日(金) 10時～10時30分
手遊び、絵本、紙芝居、わらべ歌
水曜日おはなし会(2～3歳向け)
12月23日 10時～11時
紙芝居、絵本、ストーリーリング、ブックトーク^ほか
富士松市民センター ☎36・1111

子育て
おはなし会
1010514
☎23・8811
はじめてのおはなし会(0～2歳向け)
12月2日(出)・8日(金)・22日(金) 10時～10時30分
手遊び、絵本、紙芝居、わらべ歌
水曜日おはなし会(2～3歳向け)
12月23日 10時～11時
紙芝居、絵本、ストーリーリング、ブックトーク^ほか
富士松市民センター ☎36・1111

子育て
おはなし会
1010514
☎23・8811
はじめてのおはなし会(0～2歳向け)
12月2日(出)・8日(金)・22日(金) 10時～10時30分
手遊び、絵本、紙芝居、わらべ歌
水曜日おはなし会(2～3歳向け)
12月23日 10時～11時
紙芝居、絵本、ストーリーリング、ブックトーク^ほか
富士松市民センター ☎36・1111

ミニ門松を作ろう!

時 12月16日(土)・17日(日)・23日(出) 10時、13時30分(各回90分)

場 郷土資料館

内 竹の筒を切り、飾り付けをしてミニ門松を作ります。16日と23日の午前には、刈谷城盛上げ隊も参加します。

定 各回親子5組(先着順)

持 軍手

申 11月19日(日)から前日まで、電話(23・1488)または直接、郷土資料館(休月曜)へ。

ID 1008236



子どものイヤイヤとごっこあそび

子育て講座

時 12月22日(金) 10時〜11時30分

場 中央子育て支援センター
内 自己主張の時期や特徴、子どもの困った行動への対応や遊びへの誘い方について

講 石橋尚子氏(椋山女学園大学教授)

対 市内在住の令和2年12月22日〜4年6月22日生まれの子を持つ親

定 20組

※申込多数の場合は抽選

申 11月15日(水)から12月1日(金)までに、電話(61・2719)、QRまたは直接、中央子育て支援センター(休日曜)へ。



なのはなクリスマス会

時 12月23日(土) 10時、14時(各90分)

場 なのはな児童館

内 フリスマス工作、ゲーム、サンタのプレゼント

対 市内在住の小学生各20人(先着順)

申 12月2日(出)9時から、電話(24・5860)でなのはな児童館へ。

子育て支援セミナー

時 1月25日(木) 10時〜12時(30分前受付)

場 社会教育センター

内 園児から大学生までの子の発達と関わり方についての講演です。来場者同士で子どもとの関わり方を話す時間もあります。

講 神谷建喜氏(岐阜聖徳学園大学学生支援室長)

対 園児から大学生までの子の保護者、生活や仕事などで子どもと関わりのある人

定 70人(先着順)

申 11月24日(金)から12月22日(金)までに、申込書(福祉総務課・基幹相談支援センターで配布、市HPでダウンロード)を郵送、FAX(24・70027)、

(Kariya_syougaisienn@katchne.jp)、QRまたは直接、基幹相談支援センター(〒480-0851 神田町1-3)へ。



問 基幹相談支援センター(☎63・6002)

つくしんぼ広場で遊ぼう

時 12月6日(水)・22日(金) 9時45分〜11時30分

場 一ツ木児童館

内 保育士と一緒に親子で触れ合い遊びをしたり、自由遊び、ボランティアによる絵本の読み聞かせや体操をします。子育ての悩みなども相談できます。

対 就園前の子と親

問 中央子育て支援センター(☎61・2719)

福祉・介護

認知症サポーター向け勉強会

時 12月19日(火) 14時〜15時30分

場 市民ボランティア活動センター

内 家族介護者の気持ちを学びます。

対 過去に認知症サポーター養成講座を受講したことがある人

定 30人(先着順)

申 12月8日(金)までに、「認知症サポーター向け勉強会」希望、氏名(フリガナ)、郵便番号・住所、電話番号を郵送、FAX(24・2466)または直接、長寿課(〒480-8501 刈谷市役所)へ。

※QRでも申込可



問 長寿課(☎62・1063)

統合失調症ってどんな病気? 病気の正しい理解と治療について

障害者支援センター主催講演会

時 12月9日(出) 14時〜16時(30分前受付)

場 総合文化センター502・503講座室

講 垣田泰宏氏(刈谷病院)

定 60人(先着順)

申 電話(24・7025)で障害者支援センターへ。



健康・医療

休日エイズ検査

時 12月2日(出) 9時〜11時

場 衣浦東部保健所

内 12月1日は世界エイズデーです。これに併せて、休日即日検査(無料・匿名)を実施します。感染の不安がある人はこの機会に検査を受けましょう。

問 衣浦東部保健所生活環境安全課(☎21・4797)

催し

わがまちのつむぎ場15

時 12月3日(日) 10時〜12時

場 市民ボランティア活動センター

内 刈谷の市民活動団体・企業・自治会・市民などさまざまな立場の人が出会い、交流し、つながる場です。

他 11月14日(火)〜12月1日(金)は出展団体紹介パネル、12月5日(火)〜24日(日)は地区紹介パネルをロビーに展示します。

申 電話(62・8231)またはFAX(62・8232)またはEメール(kcvinbox@katchne.jp)で、市民ボランティア活動センターへ。

	人身事故			犯罪								
	発生件数	死亡	重傷	軽傷	発生件数	凶悪犯	住宅対象侵入盗	オートバイ・自転車盗	ひったくり	部品狙い・車上狙い	自動車盗	その他
9月	40件	0人	2人	48人	89件	1件	2件	32件	0件	3件	1件	50件
累計	325件	1人	25人	355人	679件	3件	26件	233件	0件	47件	6件	364件
前年同月までの累計との比	16件	0人	14人	11人	202件	1件	19件	126件	0件	2件	-1件	55件

8 問 福祉総務課(☎62・120)

基幹相談支援センター
☎63・6002

◆相談してください
障害のある人を養護する家族、施設で働く職員、雇っている事業主などで、悩みなどがある人は気軽に相談してください。

虐待には身体的・性的・心理的・経済的虐待、ネグレクトがあり、虐待をしている人、受けている人の自覚は問いません。通報は、虐待を受けている人を守るだけでなく、虐待をしている人も救います。障害のある人への虐待を見つけたら、速やかに福祉総務課へ通報してください。

※休日・夜間受付(☎62・1080)は、当直者が福祉総務課担当者連絡し、担当者から折り返し連絡します。

障害のある人への虐待防止にご協力ください

9 5 問 公園整備課(☎93・5195)

公園整備課
都市計画事業認可(三豊公園)
公園整備課(☎93・5195)

都市計画事業認可の図書を見るのができます(縦覧)

NEWS
暮らし

12月2日(土) 10時~15時
アピタ刈谷店
相談員 社会保険労務士
西支部(☎65・6031)

**社会保険労務士の日
年・労務無料相談会**



11月30日(休)
納税には便利で安心な口座
振替制度を利用してください。
納税課(☎62・1007)

今月の市税の納期
税目 国民健康保険税(5期)
納期限 11月30日(休)
生活福祉課(☎62・1038)

日本赤十字社活動資金への協力ありがとうございます
皆ごまからお寄せいただいた活動資金は、日本赤十字社で災害救護活動、血液事業などに役立てられています。
令和5年度刈谷市地区活動資金
募集総額 13086477円

5 5 0 3 問 愛知労働局(☎052・219・5503)

労働局へ相談してください。

労働保険の成立手続を忘れていませんか
事業主は労働者(パート、アルバイト含む)を1人でも雇用していれば、成立手続を行い、労働保険料を納付しなければなりません。成立手続を行っていない場合は、愛知労働局へ相談してください。

県では、男性従業員が育児休業(出生時育児休業を含む)を取得した県内中小企業などに奨励金を支給します。
支給対象 県内に本社(主たる事務所)を有し、常時雇用する従業員の数が300人以下の法人または個人事業主
主な支給要件 男性従業員が令和5年4月1日以降に育児休業を開始し、通算14日以上育児休業を取得後、原職などに復帰していること
支給額 ▼通算14日以上: 50万円 ▼通算28日以上: 100万円
申請受付期限 令和6年3月31日(必着)
※詳細は、あいちイクメン・イクボス応援サイトをご覧ください。

愛知県中小企業男性育児休業取得促進奨励金

県では、男性従業員が育児休業(出生時育児休業を含む)を取得した県内中小企業などに奨励金を支給します。

市議会12月定例会が開催されます



開催予定

11月16日(木)	議会運営委員会
29日(水)	本会議(開会、一般質問 ^{ほか})
30日(木)	本会議(一般質問 ^{ほか})
12月1日(金)	本会議(一般質問、議案説明 ^{ほか}) 予算審査特別委員会
5日(火)	企画総務委員会
6日(水)	福祉産業委員会
7日(木)	建設委員会
8日(金)	市民文教委員会
15日(金)	予算審査特別委員会 議会運営委員会
18日(月)	本会議(委員長報告、採決 ^{ほか})

問 議会事務局(☎62-1032、FAX25-1111)

時間 各10時~17時

※進行状況などにより、変更する場合があります。

傍聴 当日に次の受付へ。

- ▶本会議…傍聴受付(市役所10階)
- ▶委員会…議会事務局受付(市役所9階)

他

- ・カンガールームを希望する場合は、傍聴希望日の1週間前までに、電話または直接、議会事務局へ(先着順)。
- ・手話通訳・要約筆記を希望する場合は、傍聴希望日の1週間前までに、電話、FAXまたは直接、議会事務局へ。

◆一般質問KATCH放送:地上デジタル112ch
(地上デジタル11chのサブチャンネル)

放送日 12月4日(月)・5日(火)・8日(金) 10時

※詳細は、チャンネルガイドをご覧ください。

検診、子育てに関する相談・予防接種などの案内です。日ごろの健康で気になることがある人や、子育てで少しでも不安のある人はぜひご覧ください。

健康ガイド

☎ 保健センター(☎23-8877 FAX26-0505)
〒448-0858 若松町3-8-2 総合健康センター1階

成人検診（個別検診）要予約

場 市内指定医療機関 **他** ・受診券が必要。ない人は保健センターへ連絡してください。
・対象者の年齢は、令和6年3月31日時点での年齢

名称	対象者（市内在住）	費用	名称	対象者（市内在住）	費用
胃がん検診	40歳以上*1	2,000円	前立腺がん検診	40歳以上の男性	1,000円
大腸がん検診	40歳以上	500円	肺がん検診	40～74歳	500円*3
子宮がん検診	20歳以上の女性	1,000円*2	結核健診	75歳以上	無料
乳がん検診 (マンモグラフィ検査)	40歳以上の女性	2,000円	肝炎ウイルス検診	40歳以上で検診を受けたことのない人	

- *1 50歳以上の偶数月生まれの人は胃内視鏡検診を選択可
*2 子宮頸部のみの費用。子宮頸部および子宮体部の場合は2,000円
*3 65歳以上の人は無料

がん検診無料券の発行 ID 1003369

対 市民税非課税世帯の人、生活保護受給世帯および中国残留邦人などに対する支援給付受給世帯の人
持 本人確認ができるもの
申 検診を受ける前に、刈谷市個人負担金免除申請書（保健センターで配布・郵送可、市HPでダウンロード可）を保健センターへ。

国民健康保険加入者へのお知らせ

国民健康保険に加入している40歳～74歳の方は、特定健康診査が受診できます。受診券がない人、新しく国民健康保険に加入した人は、受診券を発行するので、保健センターへ連絡してください。

成人検診（集団検診）要予約

他 ・対象者の年齢は、令和6年3月31日時点での年齢 ・年間スケジュールは市HPをご覧ください。

乳がん検診（超音波検査） ID 1003365

日にち	時	場	対	申	他
12月18日(月)	▶午前…8時30分～10時45分 ▶午後…13時～15時15分	刈谷医師会健診センター	対 市内在住の20歳以上の女性	申 電話または直接、保健センターへ。	他 集団検診の超音波検査を受診した人は、個別検診のマンモグラフィ検査の受診不可
1月12日(金)	午後				
1月31日(水)					
2月20日(火)	午前				

骨粗しょう症検診 ID 1003374

日にち	場所	対	申
12月20日(水)	刈谷医師会健診センター	対 市内在住の20歳以上の人	申 電話または直接、保健センターへ。
1月16日(火)			
2月21日(水)			

39歳以下健康診査 ID 1003373

日にち	時	場	対	申
12月15日(金)	8時30分～11時15分	刈谷医師会健診センター	対 市内在住の18～39歳の人	申 電話または直接、保健センターへ。
1月20日(土)				

※オプション検査として、ピロリ菌抗体検査を追加できます（要別途費用）。

①高齢者肺炎球菌予防接種費の一部助成（任意接種）

ID 1003418

②带状疱疹予防接種費の一部助成（任意接種）

ID 1008307

時 令和6年3月31日(日)まで 場 市内指定医療機関

対 市内在住の①満65歳以上の人・②満50歳以上の人

助成額 各3,000円（市民税非課税世帯、生活保護受給世帯および中国残留邦人などに対する支援給付受給世帯の人は上限8,000円）

注意事項 ・接種前に保健センターへ申請が必要 ・費用の助成を受けられるのは、生涯1回のみ
・定期接種を受けた人、過去5年以内に23価肺炎球菌ワクチンの予防接種を受けている人は対象外（①のみ）

12月の妊産婦・乳幼児 要予約 ※対象などは市HPへ。

ID 1005812

母子健康手帳交付 時 平日9時～16時30分 申 LINEまたは電話で申込み。

妊娠・子育て応援室 時 平日9時～16時30分 申 LINEまたは電話で申込み。

パパママクラス 時 11日(月) 9時15分、13時30分 対 初妊婦およびパートナー

申 11月21日(火)から、LINEまたは電話で申込み。

心理相談員による発達相談 申 電話で申込み。

母乳相談 時 4日(月)・11日(月)・22日(金) 9時、10時、11時 申 LINEまたは電話で申込み。

栄養相談 時 14日(木)・21日(木) 9時、10時、11時 申 11月24日(金)から、LINEまたは電話で申込み。

離乳食講習会 時 13日(水) 9時30分、10時45分 対 令和5年4月～5年6月生まれの子を持つ親

申 11月28日(火)から、LINEまたは電話で申込み。

12月の乳幼児健診 ※対象者へは個別通知しています。

ID 1003348

4か月児健康診査	1歳6か月児健康診査	2歳児・2歳6か月児歯科健康診査およびフッ素塗布	3歳児健康診査
令和5年8月生まれ	令和4年5月生まれ	令和3年12月生まれ または3年6月生まれ	令和2年11月生まれ

子宮頸がん（HPV）ワクチンの接種について

ID 1003415

令和5年4月から、シルガード（9価）ワクチンが定期接種の対象となりました。

対 市内在住の①平成9年4月2日生まれ～20年4月1日生まれ・②平成20年4月2日生まれ～24年4月1日生まれ

期限 ①令和7年3月31日まで、②16歳になる年度の3月31日まで

※予診票が必要な人は、QRまたは電話で申請してください。



休日などで病院がやっていないときは 12月の日曜等当直医 ID 1003345



	外科(9時～12時、13時～17時) ※知立市は9時～12時、14時～18時	歯科(9時～12時)	内科・小児科
3日(日)	辻村外科病院 (井ヶ谷町) ☎36-5200	丹羽歯科医院 (東陽町) ☎21-3101	刈谷医師会館内 休日診療所（一色町） ☎24-1111 〈受付時間〉 8時30分～11時30分 13時～17時 18時～19時30分 ※30日(土)の診療はありません。 ※設備の都合上、血液検査・胸部レントゲンおよび点滴はできません。 ※暴風警報発令中の時間帯は原則休診となります。警報が15時までに解除された場合、その2時間後から診療を開始します。15時の時点で警報が発令されている場合は、休診になります。
10日(日)	ふくだ整形外科 (小垣江町) ☎25-0808	藤村歯科 (広小路) ☎23-8211	
17日(日)	刈谷記念病院 (小垣江町) ☎21-0123	神谷歯科医院 (東陽町) ☎21-6785	
24日(日)	一里山・今井病院 (一里山町) ☎26-6700	森田歯科医院 (小垣江町) ☎22-6336	
30日(土)		東刈谷歯科医院 (松栄町) ☎24-2300	
		ソブエ歯科医院 (恩田町) ☎21-8383	
31日(日)	秋田病院 (知立市) ☎81-2763	横井歯科医院 (築地町) ☎23-6227 みやのデンタルクリニック (東刈谷町) ☎24-6701	

・上記日曜等の診療時間外および平日の夜間に急病、ケガなどでお困りの場合は、かかりつけの

医師へ連絡し、不在のときは救急医療情報センター（☎36-1133）へお問合せください。

・救急車を必要とするときは、衣浦東部広域連合消防局（☎局番なし119）へ。

※発熱などの症状がある場合は事前に各医療機関へお問い合わせください。

【小児救急電話相談】 19時～翌朝8時 ☎短縮番号#8000または052-962-9900



▲あいち救急医療ガイド

12月の相談

★は予約制

*は祝日も相談可能

内 容		日時・問合せ先	
一般相談		月～金曜 8時30分～17時15分	
弁護士による法律相談 (★)	加藤弁護士	4日(月)・11日(月)	13時～16時
		22日(金)	9時～12時
	白濱弁護士	13日(水)	
		1日(金)・8日(金)・25日(月)	
竹内弁護士	15日(金)・18日(月)・27日(水)		
司法書士による法律相談 (★)		14日(水)・28日(水) 13時～15時	
相続・遺言書・契約書等に関する書類作成相談 (★)		19日(水) 13時～15時40分	
登記・境界・測量・許認可等に関する相談 (★)		13日(水) 13時～15時	
年金・労務相談 (★)		7日(水) 13時～15時	
税務相談 (★)		21日(水) 13時～16時45分	
労働相談 (★)		1日(金) 13時～16時	
行政相談 (★)		12日(水)・26日(水) 13時～15時	
女性悩みごと相談		月・火・水・金曜 9時～12時、13時～15時	
外国人生活相談(ポルトガル語、英語、タガログ語、中国語)		Consulta do cotidiano para estrangeiros Consultation on livelihood for foreigners Konsultasyon sa pamumuhay para sa mga dayuhan 外国人生活咨询	
消費生活相談		月・火・木・金曜 9時～12時、13時～16時 消費生活センター ☎91-1195	
青少年の悩み相談		月～金曜 9時～17時 青少年電話相談 ☎23-8888	
ひきこもりなどに関する面接相談 (★)		木曜 13時15分～19時 土曜 9時45分～15時45分 子ども・若者総合相談窓口 ☎95-0105 (平日のみ)	
子どもに関する悩み相談		月～土曜 9時～17時 子ども相談センター ☎62-6313	
乳幼児の育児相談	面接・電話・訪問*	月～土曜 9時～16時(電話は17時まで) 中央子育て支援センター ☎61-2719 ☎27-7830 (相談専用)	
	メール相談*	中央子育て支援センター (tsukushinbo@city.kariya.lg.jp)	
子ども虐待ホットライン		月～金曜 8時30分～17時15分 ☎62-1212	
子ども家庭相談・ひとり親家庭相談		月～金曜 9時～17時 子育て推進課 ☎62-1061	
認知症個別相談	予約制	6日(水) 14時～16時 依佐美地域包括支援センター ☎63-5235	
	電話	月～金曜 10時～16時 認知症の人と家族の会・愛知県支部 ☎0562-31-1911	
高齢者の総合相談(介護、認知症、在宅生活、高齢者虐待など)	富士松中学校区*	月～金曜 9時～18時 富士松地域包括支援センター ☎62-3033	
	雁が音中学校区*	月～金曜 9時～17時 雁が音地域包括支援センター ☎21-3561	
	小高原・住吉・日高小学校区	月～金曜 8時30分～16時45分 中部地域包括支援センター ☎25-8283	
	亀城・衣浦小学校区	月～金曜 8時30分～17時15分 中央地域包括支援センター ☎23-0280	
	依佐美中学校区	月～金曜 9時～17時 依佐美地域包括支援センター ☎63-5235	
	朝日中学校区	月～金曜 9時～17時 朝日地域包括支援センター ☎63-6700	
障害に関する相談	障害児・者	月～土曜 9時30分～16時(土曜は11時30分まで) 基幹相談支援センター「灯」 ☎63-6002	
	虐待関係*	月～金曜 8時30分～17時15分 福祉総務課 ☎62-1208 休日・夜間 ☎62-1080	
栄養相談 (★)		11日(月) 9時～11時30分 保健センター ☎23-8877	
栄養相談・歯科相談 (★)		13日(水) 9時～11時30分 衣浦東部保健所 ☎21-9338	
こころの健康医師相談 (★)		14日(水) 14時～16時 前日正午までに要予約 衣浦東部保健所 ☎21-9337	
HIV・梅毒・肝炎検査		5日・12日(水) 9時～11時 4日(月) 18時～19時(HIV・梅毒のみ) 衣浦東部保健所 ☎21-4797	
骨髄バンクドナー登録 (★)		5日・12日(水) 9時～11時 衣浦東部保健所 ☎21-4797	
検便・井戸水検査など(有料)		電話で問い合わせてください。 衣浦東部保健所 ☎21-9353	
医療に関する困りごと相談		月～金曜 9時～12時、13時～17時 県医療安全支援センター ☎052-954-6311	
不妊・不育に関する電話・面接相談窓口		月曜 10時～14時、木曜 10時～13時、第3水曜 18時～21時 愛知県不妊・不育専門相談センター ☎052-741-7830	

くらし安心課

☎62-1058

オンライン相談



内容 (予約制)	ID	問合せ先
納期内に納付ができない人のための納税相談および税務(市県民税・固定資産税・軽自動車税)に関する相談	1007056	納税課 (税務課) ☎62-1007
弁護士による法律相談・税理士による税務相談など	1002895	くらし安心課 ☎62-1058
障害に関する相談	1006874	福祉総務課 ☎62-1208
子ども家庭相談・ひとり親家庭相談	1007325	子育て推進課 ☎62-1061
子育て相談 (就園前の子どもが対象)	1005781	南部子育て支援センター ☎63-5881
	1005782	北部子育て支援センター ☎61-9011
子どもに関する悩み相談	1007072	子ども相談センター ☎62-6313
施設入居者などの生活保護相談	1008342	生活福祉課 ☎62-1038
高齢者に関する相談	1008355	長寿課 ☎62-1063
特定保健指導	1003370	健康推進課 ☎23-8877

※ウェブカメラ付PCやスマホが必要

休日・夜間窓口、コンビニ交付

問 市民課 (☎62-1009)、休日・夜間受付 (☎62-1080)

夜間受付 (市役所1階)	休日受付 (市役所1階)	コンビニ交付 (要マイナンバーカード)
毎週月・水・金曜 17時15分～20時 (祝日・年末年始を除く)	毎週土曜 9時～12時30分 (年末年始を除く)	毎日6時30分～23時 (メンテナンス日などを除く)

◆交付できるもの

▶ 戸籍謄本・抄本 ▶ 戸籍の附票の写し ▶ 身分証明書 (コンビニ交付不可)
▶ 印鑑登録証明書 ▶ 住民票の写し ▶ 住民票の記載事項証明書

※出生・婚姻・死亡などの戸籍の届出は、市役所で年中無休24時間受付します。
※窓口では本人確認書類として運転免許証、パスポートなどをお持ちください。

パスポートの申請・受取

問 市民課 (☎95-0006)

時 ▶ 申請 月～金曜 9時～17時
▶ 受取 月～木曜 9時～17時、金曜 9時～18時

場 市民課 ※祝日・年末年始を除く

対 日本国籍を有し市内に住民登録・居所のある人
他 有効期限が1年未満または査証欄が見開き3ページ以下の人で、記載事項(本籍地の都道府県、姓名、性別^{ほか})に変更がない場合は、オンライン申請ができます。

※詳細は、「旅券(パスポート)申請のごあんない」(市役所・各市民センターで配布)、市HP(☎1002955)をご覧ください。



マイナンバーカード交付申請書の郵送

問 市民課 (☎95-0009)

申 QRまたは電話で市民課へ。

※依頼を受けてから郵送されるまで、1週間程かかる場合があります。



水道料金窓口

問 水道料金窓口 (☎62-1027)

水道の使用開始・使用中止・名義変更などの手続は、希望日の2日前までに次の受付場所へ(電話可)。

時間 (場所) ▶ 平日 8時30分～17時15分(市役所5階水道料金窓口)
▶ 土日祝 8時30分～17時(休日・夜間窓口)

12月の日曜等 水道工事日直

2日(土)

市管工事業協同組合
池田町 ☎21-6591

3日(日)

井戸君工業(株)
新栄町 ☎21-0467

9日(土)

市管工事業協同組合
池田町 ☎21-6591

10日(日)

㈱稻垣水道
東境町 ☎36-5883

16日(土)

市管工事業協同組合
池田町 ☎21-6591

17日(日)

カトウ工業(株)
西境町 ☎36-5666

23日(土)

市管工事業協同組合
池田町 ☎21-6591

24日(日)

共同設備工業(株)
日高町 ☎22-1302

29日(金)

市管工事業協同組合
池田町 ☎21-6591

30日(土)

耕武興業(有)
一里山町 ☎35-1700

31日(日)

㈱鈴木住設
広小路 ☎21-0887

広告

財源確保のため有料広告を掲載しています。内容は市が推奨するものではありません。詳細は直接広告主へお問合わせください。



エルタウン刈谷 エアリーヒルズ



全邸完成!現地見学会開催中

ホームページから資料請求受付中



穴を開ける際に活用ください。

陽光溢れ、爽やかな風の駆ける南向きひな壇。



刈谷市民だより(令和5年11月15日発行) 編集・発行/愛知県刈谷市企画財政部広報課 〒448-8501 刈谷市東陽町1-1



KAKUBUN 角文株式会社

愛知県刈谷市泉田町古和井1番地 住宅営業部 TEL0566-21-2050 FAX24-5700
愛知県知事免許(5)18888号 国土交通大臣(特30)第27216号 ISO9001/14001/45001認証取得

お問い合わせは[住宅営業部] ※携帯電話からもご利用いただけます。

0120-55-2050

営業時間 10:00~18:00(水曜定休)

専用サイトへ今すぐアクセス!

エルタウン刈谷 検索 www.kakubun.com



【全体概要】●物件名:エルタウン刈谷エアリーヒルズ●所在地:刈谷市一色町一丁目5番地15他●交通:JR東海道線・名鉄三河線「刈谷」駅徒歩16~17分、名鉄三河線「重原」駅徒歩8~9分●用途地域:第一種住居地域●都市計画法第53条に基づく建築許可●地目:宅地●防火地域:指定なし●地区地域:法22条区域内●建蔽率:60%、70%(I・J・K・L・M・N邸のみ)●容積率:200%●総戸数:16戸●販売戸数:10戸●販売価格(税込)/3,980万円~4,980万円●構造:木造2階建(在来工法)●間取り:3LDK・4LDK●敷地面積:135.20㎡~152.81㎡●延床面積:108.48㎡~122.77㎡●建築確認番号:第K S 122-0410-64189号他(A・B・C・M・N・O・P邸)(令和4年11月18日)・第K S 123-0410-51306号他(D・E・F・G・H・I・J・K邸)(令和5年2月6日)●設備:中部電力、公共上水道、公共下水道、都市ガス●接道:南側約6m(公道)●完成予定:令和5年9月末●入居予定:令和5年10月末●設計・施工・売主:角文株式会社 愛知県知事免許(5)18888号 国土交通大臣(特-5)第27216号 I SO9001/14001認証取得 I S O45001認証取得
※掲載の図面は2023年7月現在の設計段階のものを基に描き起こしたものです。行政官庁の指導、施工上の都合または改良のため、図面等に変更が生じる場合があります。あらかじめご了承ください。

●広告制作年月日/2023年9月25日●広告有効期限/2023年11月末日※先着順のため成約済の場合がございます。あらかじめご了承ください。

刈谷市役所開庁時間 8時30分~17時15分(土日祝日、年末年始を除く) ☎0566-23-1111(代表) <https://www.city.kariya.lg.jp>
休日・夜間窓口 ▶月・水・金曜日(祝日、年末年始を除く) 17時15分~20時 ▶土曜日(年末年始を除く) 9時~12時30分 ☎0566-62-1080