

KARIYA

かりや
市民たより

No.2327

10/1

2023

あつまれ！ちびっこ武将たち





市からのお知らせ・情報は
こちらから

ホームページ



記事に記載してあるID
をトップページで検索す
ると関連ページが見られ
る便利な機能があります！

リニューアルしました！

市LINE
公式アカウント

受け取る情報の選択、
オンライン申請などがで
きるようになりました。



市公式ポータルアプリ

あいかり

暮らしの情報が手軽に
受け取れます。ぜひ、ダ
ウンロードしてください。



メール配信サービス

防災、気象、防犯・学
校情報は刈谷市メール配
信サービスをご利用くだ
さい。



Monthly Photo



刈谷の夏を彩る大きな花火
@tianzhong_jin

インスタグラムで
「#kariya_photo」を
タグ付けし投稿する
と、市公式アカウント
や市民だよりで紹介さ
れるかもしれません！



表紙の裏側

平成幼稚園で行われたかっちゅう
甲冑づくり。
あらかじめ切り込みの入ったダンボール
を折り畳んだり、紐を通したりし、
難しいパーツは周りの子と協力しなが
ら一生懸命製作していました。兜を試
着した子は、「かっこいいね！」と友達
と照れながら見せ合い、武将になりき
ていました。



かりや
市民だより

No.2327
10/1
2023

Contents / 目次

- 4 キャッシュレス決済が始まります、
ほのぼのルーム
- 5～7 入園案内（幼稚園・保育園・乳児園）
- 8 放課後児童クラブのご案内、
犬や猫の飼い方などをめぐるトラブルが増え
ています
- 9 総合文化センターイベント、環境講演会
- 10 市民講師企画講座「まなびの教室」
- 11 みんなでロボットコンテスト in かりや、
野外でまちづくり講演会 in カリマチ広場
- 12 いつでもつながる体操教室、
衣浦東部広域連合NEWS

情報コーナー

- 13～19 募集、知識・教養、スポーツ ほか
- 20 サンモリユ下條、歴史散歩、
歴史博物館かわら版
- 21 TEAM刈谷の挑戦
- 22 カメラだより

時	期間・日時	場	場所・会場	内	内容
講	講師・指導	対	対象・資格	定	定員・募集数
¥	費用・受講料	持	持物・服装	申	申込み・応募
他	その他	問	問合せ	ID	HP検索用番号

※**対** どなたでも、**定** 特になし、**¥** 無料の場合は省略。
※あいち電子申請・届出システムは、一部のスマートフォン
などで利用できない場合があります。



マークの記事は、カンガルー
ルームで6カ月以上の未就学児
をお預かりします。詳細は市HP
をご覧ください。





しみず はくと
清水 珀橙ちゃん



うえぞの ちはる
上園 千陽ちゃん



すずき ゆうり
鈴木 悠理ちゃん



おおた ゆいと
太田 結翔ちゃん



たなか みこと
田中 心琴ちゃん



たなか さえ
田中 咲衣ちゃん



令和4年4月と5月
生まれの

あつまれかりやっ子

とても元なかりやっ子を紹介します！

コーナーへの応募は、市HPから。



きたがわ えま
北川 瑛麻ちゃん



ながわ はる
中川 陽月ちゃん



はらだ めい
原田 芽依ちゃん



たかやま ゆうのすけ
高山 結乃介ちゃん

Pick Up 子育て情報

ハロウィンをたのしもう

時 10月26日(木)～31日(火) 9時～16時 ※28日(土)を除く

場 中央・南部・北部子育て支援センター

内 お化けやカボチャの飾りを見たり、フォトブースで写真を撮ったりできます。
ハロウィンサーキット遊びやお化けの当てなど、親子で一緒に体を動かして遊ぶこともできます。

※各センターで遊びの内容が異なります。

対 未就園児

問 中央子育て支援センター (☎61-2719) ID 1005780

南部子育て支援センター (☎63-5881) ID 1005781

北部子育て支援センター (☎61-9011) ID 1005782



市民課、税務課、
富士松支所の窓口で

キャッシュレス決済 が始まります！



問 情報政策課 (☎62-1004) ID 1014513

◆運用開始日

10月2日(月)

◆対象の手数料

窓口で交付している住民票の写し、戸籍関係証明書、印鑑登録証明書や所得課税証明書など、各種証明書の手数料

◆利用できるキャッシュレス決済の種類

クレジットカード



電子マネー



コード決済



※一部の決済ブランドは利用開始が遅れる場合があります。

◆注意事項

- クレジットカードの支払は一括払いのみ。
- 窓口での電子マネー入金や残高照会不可
- キャッシュレス決済の場合は、領収書を発行できません。領収書が必要な場合は、現金で支払ってください。
- 現金とキャッシュレス決済の併用不可

現金でお支払いの方は //

セミセルフレジを利用してください

現金の受け渡しを自分で行うことで、人と人の接触機会を減らすほか、支払いがスムーズにできるようになります。



ほのぼのルーム

問 子ども課 (☎62-1014) ID 1005932

子どもと一緒に遊具で遊んだり、歌を歌ったり、手遊びをしたりして楽しめます。また、子育てに関する悩みや不安など、気軽に相談員に相談することもできます。

とき	幼児園	電話
11月6日(月)・20日(月) 12月4日(月)・18日(月) 令和6年 1月11日(木)・22日(月) 2月6日(火)・19日(月) 3月6日(水)・21日(木)	衣浦	23-2402
	小高原	23-1049
	富士松南	36-0614
	井ヶ谷	36-1611
	平成	27-3140
	小垣江	21-7575
	双葉	22-2427

とき	幼児園	電話
11月14日(火)・27日(月) 12月11日(月)・25日(月) 令和6年 1月18日(木)・29日(月) 2月13日(火)・28日(水) 3月11日(月)・27日(水)	刈谷	23-1019
	かりがね	21-3083
	住吉	21-5832
	日高	22-9361
	富士松北	36-5013
	東刈谷	23-7373
	小垣江東	23-5450
朝日	28-6711	

時間 10時～12時 対 未就学児（保護者同伴） 他 徒歩か自転車でお越しください。

令和6年度 入園案内

幼稚園

問 子ども課 (☎62-1014)・各幼稚園 ID 1006558

令和6年4月に幼稚園に入園を希望する幼児を募集します。1号認定と2号認定で申込方法が異なります。

1号認定 (従来の幼稚園利用の子ども)

◆入園資格

市内在住で、平成30年4月2日から令和3年4月1日までに生まれた子

◆願書の受付 時 10月2日(月)～13日(金) (土日祝を除く) 8時30分～17時15分

場 入園を希望する幼稚園 (郵送可・10月13日(金)必着)

※入園願書は10月2日(月)から各幼稚園で配布します (市HPでダウンロード可)。

※複数の幼稚園に願書を提出した場合は無効です。また、保育園との併願はできません。

※保護者が障害者手帳をお持ちの場合は、近くの幼稚園に入園できるよう配慮しますので、願書提出時に相談してください。

※きょうだいのいる幼児は、同じ幼稚園に通園できるように配慮します。

※募集人数を超過した園は抽選により、入園児を内定します。

※10月13日(金)以降も子ども課で受け付けますが、10月13日(金)までの受付分を優先し、結果は令和6年2月中旬以降に通知します。

◆入園審査

申込み後に、各幼稚園で健康診断と面接を行います。日時は園によって異なりますので、園から連絡します。

◆授業料

無料 (別途給食費・預かり保育利用料など)

◆通園時間 (月～金曜)

3歳児 ▶4～5月上旬…8時40分～11時30分 ▶5月中旬～5月末…8時40分～13時30分

▶6～3月…8時40分～14時30分

4・5歳児 8時40分～14時30分

※夏季・冬季・春季に長期休業があります (預かり保育あり)。

※入園当初・行事開催日などは、利用時間が変わることがあります。

預かり保育

(12月29日～1月3日を除く)

母親の出産、家族の病気や入通院、学校行事、就労などの理由で保育を必要とする園児を対象に実施します。

保育時間 ▶早朝…7時30分～8時40分 ▶延長①…保育終了後～16時30分

▶延長②…16時30分～18時30分

¥ 各区分200円

※長期休業期間は、8時40分～12時30分、12時30分～16時30分で各200円がかかります。

※保育時間の区分によって、給食費およびおやつ代が別途かかります。

2号認定 (従来の保育園利用の子ども)

◆入園資格

P6の入園資格を満たす、平成30年4月2日から令和3年4月1日までに生まれた子

◆申込書の受付

入園申込書の配布と提出は期間中の平日に受け付けます。

※申込書の受付方法や審査の流れなどについては、P6をご覧ください。

◆保育料

無料 (別途給食費など)

◆備考

- お住まいの小中学校区の幼稚園に入れた場合は、同じ小中学校に入学する子どもたちと園生活を送ることができます。
- 幼稚園は全て公営であり、他の公営保育園と保育の内容に違いはありません。
- 開園時間はP7をご覧ください。他の公営保育園と同様 (最長11時間) の開園時間となります。
- 2号認定の場合は長期休業期間にも保育を行うことができます。
- 土日や年末年始は保育を行いません。祝日は休日保育の実施園を利用することができます。
- 幼稚園給食は学校給食センターで調理しており、小中学校と同等の食材管理・衛生管理を行っています。
※一括調理のためアレルギー対応はありません。
- 希望する園に入園できないことがあります。



募集する園はP7をご覧ください。

保育園・乳児園（幼児園2号認定）

問 子ども課 (☎62-1014) ID 1005836

令和6年4月から7年3月までの期間に市内保育園・乳児園への入園を希望する乳幼児を募集します。**3歳以上児は幼児園も希望園に追加できます。**P5と併せてご覧ください。詳細は、令和6年度版の入園案内冊子（市HP）でダウンロード可・各園で配布）を確認してください。

◆入園資格

保護者の就労、妊娠・出産、病気・障害、介護・看護、災害復旧、求職活動、就学、虐待やDVの恐れがあることなど「保育を必要とする事由」に該当する乳幼児

◆申込みの流れ

	書面提出の人	オンライン申込みの人
申込受付期間	10月2日(月)～27日(金) 8時30分～17時15分 (土曜の午後と日祝を除く)	10月2日(月)～20日(金) 0時～23時59分 
ステップ1 必要書類の準備	申込書などを第1希望の園で入手(市HP)でダウンロード可)し、必要事項を記入してください。	期間内にオンライン申込みをした上で、入園案内冊子の「状況確認票」を印刷し、必要事項を記入してください。
ステップ2 申込書など(オンラインの人は状況確認票)の提出、面接・健康診断	第1希望の園に 子どもを連れて 申込書などを提出してください(事前連絡は不要)。	第1希望の園に事前に電話連絡をした上で、11月30日(休)までに 子どもを連れて 、状況確認票を提出してください(土曜の午後と日祝を除く)。

審査

確認が必要な人のみ子ども課から実態調査のため電話をします。
審査結果は2月中旬に発送予定です。

注意点

- 申込書などに不備や不足がある場合は、受付できませんので、余裕をもって申し込んでください。
- 就労証明書などの「保育の必要性を証する書類」については申込時点の状況ではなく、子どもを保育園などへ預けた後の状況が記載されたものを提出してください。
- 日高・富士松北・慈友・双葉乳児園は0～2歳児を募集します。2歳児は年度末で別園に進級することになります。
- 一斉申込の内定を辞退した場合は、保留通知(保育の利用ができないことの証明)の発行および認可外保育施設料補助金の交付を受けることができません。辞退する可能性がある場合は申込み前に、子ども課へ相談してください。
- 10月30日(月)以降も子ども課で随時受け付けますが、10月27日(金)までの受付分を優先します。
- 一斉申込期間中に在園児の転園の申込みを子ども課で受け付けます。
- 希望する園に入園できないことがあります。

◆保育料

児童の年齢と保護者の市町村民税の所得割課税額に応じて算定します。

1カ月の最高額(現行)

0～2歳児	47,000円	19時以降の延長保育は、通常保育料の他に、延長時間・利用日数にかかわらず延長保育料(1カ月2,500円)が必要です。
3～5歳児	無料 (別途給食費など)	

募集する市内の保育園・乳児園・幼児園

園の運営内容は変更になる場合があります。

	園名	所在地	電話番号	対象	開園時間	設置・運営主体
保 育 園	親愛の里	熊野町	21-0893	6カ月～5歳児	7時30分～19時	社会福祉法人
	こぐま*2	富士見町	23-2224	生後43日～5歳児	7時30分～19時30分	
	第二こぐま*2	半城土町	93-1651	5歳児		
	刈谷ゆめの樹	一ツ木町	45-7211	6カ月～5歳児		
	空のうさぎ*2	築地町	24-3988	5歳児		
	依佐美清涼	高須町	62-8255	生後57日～5歳児	7時～19時	
	刈谷大和	池田町	93-2211	6カ月～5歳児	7時30分～19時30分	
	城のうさぎ*2	銀座	21-8839			
	ことり	小垣江町	91-8015			
	ALL4KIDS ナーサリースクール刈谷	今岡町	91-2550	生後57日～5歳児	7時30分～19時30分	
	かりやYMCA	重原本町	62-8221	6カ月～5歳児		
	おがきえ*1	小垣江町	63-5500		7時～20時 (休日は19時まで)	刈谷市・ (株)トットメイト
	あおば*1	神明町	22-1235		7時30分～18時30分	
	さくら*2	若松町	23-1577		7時30分～19時	
	富士松南*2	今川町	36-3610		7時30分～18時30分	
かりがね	一ツ木町	21-2123	7時30分～18時30分			
東刈谷	南沖野町	22-9000				
乳 児 園	日高	日高町	23-5401	6カ月～2歳児 (年少になる前日の3月31日まで)	7時30分～18時30分	
	富士松北	東境町	36-5524		7時30分～19時	
	慈友	荒井町	22-1332		7時30分～18時30分	
	双葉	野田町	21-1858			
幼 児 園	刈谷司	司町	23-1019	3～5歳児	7時30分～18時30分	刈谷市
	衣浦	天王町	23-2402			
	小高原	原崎町	23-1049			
	かりがね	恩田町	21-3083			
	住吉	神田町	21-5832			
	日高	日高町	22-9361			
	富士松南	今川町	36-0614			
	富士松北	東境町	36-5013			
	井ヶ谷	井ヶ谷町	36-1611			
	平成	一ツ木町	27-3140			
	小垣江	小垣江町 西王地	21-7575			
	双葉	半城土中町	22-2427			
	東刈谷	東刈谷町	23-7373			
	小垣江東	小垣江町 上沢渡	23-5450			
	朝日	野田町	28-6711			

保育園・乳児園・幼児園（2号）の基本的保育時間

▶平日…8時30分～16時30分 ▶土曜（保育園・乳児園のみ）…8時30分～11時30分

※保護者の就労時間などにより保育時間の延長が必要と認められる場合は、開園時間を最長として保育時間を定めます。

※幼児園（1号）の通園時間はP5をご覧ください。

*1・2…休日保育(日曜・祝日)を実施しています(*2は祝日のみ)

他園に在園している場合でも、休日保育の実施園で利用できます。幼児園（2号）の場合は、祝日保育のみ利用できます。

令和6年度 放課後児童クラブのご案内

☎ 子育て推進課 (☎62-1061) または各クラブ ID 1005795

クラブ	所在地	電話
富士松北	富士松北小 校舎内	36-1010
富士松東	富士松東小 校舎内	36-8118
富士松南	富士松南小 単独施設	36-2441
平成	平成小 単独施設	25-1128
かりがね	かりがね小 単独施設	24-3366
日高	日高小 校舎内	24-3344
小高原	小高原小 単独施設	25-0105
住吉	住吉小 単独施設	25-3325
亀城	亀城小 校舎内	21-5301
衣浦	衣浦小 校舎内	21-8100
東刈谷	東刈谷小 単独施設	25-0018
双葉	双葉小 単独施設	21-9558
朝日	朝日小 単独施設	24-2883
小垣江	小垣江小 校舎内	23-3050
小垣江東	小垣江東小 校舎内	24-3339

保護者が労働などにより昼間家庭にいない児童に対し、小学校の終了後や休業日に適切な遊びおよび生活の場を提供します。

対 市内の小学校に就学し、放課後、労働などで家庭に保護者（同一住所に住む70歳未満の祖父母なども含む）がいない児童

入会期間 令和6年4月1日(月)～7年3月31日(月)

開設日時 学校終了後～19時（土祝など学校休業日は7時30分～19時）

※日曜、年末年始を除く

※土祝は一部のクラブで開設

¥ 月額5,000円（保険料は別途実費）

※生活保護世帯・市民税非課税世帯は免除制度あり

申 11月1日(火)から22日(水)までに、申請書に勤務証明書などの必要書類を添えて、各クラブ（平日のみ）へ。

※申請書は10月2日(月)から各クラブ・子育て推進課で配布（平日のみ）または市HPでダウンロード可

※新規入会を希望する人は、各クラブで面談をします。

犬や猫の飼い方などをめぐる苦情やトラブルが増えています！

☎ 県動物愛護センター (☎0565-58-2323)

◆犬



「家の前にフンをして、後始末しない」などの苦情が増えています

- フンは必ず持ち帰り始末しましょう。
- 散歩前に自宅で排せつを済ませるよう習慣付けましょう。
- リードを着けて、犬を制御できる人が散歩をしましょう。

◆猫



「庭や畑を荒された」「フン尿で汚された」などの苦情が増えています

- 必ず室内で飼うようにし、首輪を着け、飼い主の表示を行いましょう。
- 飼い主のいない猫への無責任な餌やりはせず、餌を与える場合は、地域と協力して地域猫活動を行うなど、適切な対応をしましょう。

責任を持って最後まで面倒を見ましょう。やむを得ず飼えなくなった場合は、飼ってくれる人を探し、決して捨てないでください。繁殖を望まない場合は、不妊・去勢手術を行いましょう。

家庭犬のしつけ方教室、飼い方指導および苦情対応、放浪犬の保護については、県動物愛護センターへ相談してください。

地域猫活動へ、ご理解とご協力をお願いします

☎ 環境推進課 (☎62-1017)

◆地域猫活動とは

地域に住み着いている飼い主のいない猫を、地域の合意と協力のもと住民がボランティアの助けなどを得ながら適切に飼養・管理することで、飼い主のいない猫の数を増やさないようにする活動です。

◆不妊・去勢手術に関する補助費用 ID 1010916

市では、要件を満たした構成員3人以上（うち2人は猫が生息する地域の住民）の地域猫活動団体（事前登録必要）に対し、不妊・去勢手術にかかる費用の一部を補助しています。

総合文化センターイベント

☎ 総合文化センター (☎21-7430)

宝塚歌劇花組 全国ツアー

時 12月8日(金)15時、9日(土)12時・16時30分、10日(日)16時30分、11日(月)13時、12日(火)16時30分 (各30分前開場)

場 大ホール **主演** 永久輝せあ

内 ①「激情」－ホセとカルメン－

脚本 柴田侑宏 **演出・振付** 謝珠栄

②GRAND MIRAGE！

作・演出 岡田敬二

¥ 8,300円 ※全席指定 ※2歳以下入場不可

チケット発売日 10月28日(土) 10時

販売所 ▶総合文化センター窓口 10時～21時、HP

◆市民先行抽選販売 (1人4枚まで)

10月10日(火)10時から11日(水)18時までにQRで申込み。

※抽選結果は10月13日(金)までに連絡します。



©宝塚歌劇団



あらまほ×THE FUEKI BAND

和楽器の音楽で創り上げる極上の音世界をお楽しみください。

時 令和6年1月13日(土) 18時30分 (30分前開場)

場 小ホール

¥ ▶前売…3,500円 ▶当日…4,000円

※全席指定 ※未就学児入場可 ※3歳未満膝上鑑賞無料

チケット発売日 10月7日(土) 10時

販売所 ▶総合文化センター窓口 10時～21時、HP

▶チケットぴあ (Pコード：253-500)

▶観光案内所

アトリウムコンサートVol.146

刈谷音楽協会 声楽コンサート

～響き合う魅惑のハーモニー～

時 10月20日(金) 14時

場 アトリウム

出演 菊池京子 (ソプラノ)、田中祐衣 (メゾソプラノ)、片山博貴 (テノール)、西元佑 (バリトン)、山田なつみ (ピアノ)

曲目 ハレルヤ (ハイドン)、花は咲く、ふるさとの四季、ホール・ニュー・ワールド ほか

◆共通注意点

チケット購入時に手数料が必要になる場合があります。ネット回線がつながりにくくなることも予想されます。申込変更・キャンセルはできません。

AEL
ネット

環境講演会

100年後の天気と環境

☎ 環境推進課 (☎62-1017) ID 1008881

時 11月11日(土) 13時30分～15時 (30分前開場)

場 産業振興センター小ホール

内 未来の天気予報を通し地球温暖化や気象災害とその対策について、子どもから大人まで年齢を問わず楽しく学べます。

定 300人

申 10月20日(金) (必着) までに、①「環境講演会申込」、②郵便番号・住所、③電話番号、④参加者全員の氏名 (フリガナ)・年齢をハガキ、✉ (kankyo@city.kariya.lg.jp)、☎ (24-3481) または直接、環境推進課 (〒448-8501 刈谷市役所) へ。

※申込多数の場合は抽選し、結果は全員に連絡します。

※AELネット環境学習スタンプラリー対象イベントです。



日本テレビ [ZIP!] 気象キャスター
くぼてんき氏

市民講師企画講座「まなびの教室」

公募で選考された市民が講師を務めます。講師自ら企画した講座を通じて、講師と受講者が共に学びあう講座です。

講座	日時	内容	定員	費用
逃げるが勝ちの護身術	11月17日(金) 19時～21時	いざという時に自分の身を守る考え方や対処法を鬼ごっこなどのゲームを通じて実践的に学びます。	20人 対 中学生～50代	1,300円
おうちの英語の始め方 ～世界の子どもが好きな歌～	11月24日、12月1日・15日の金曜 13時～14時 (全3回)	英語の童謡を使い、家でできる幼児向け英語学習のコツをお伝えします。	5人 対 乳幼児を持つ親 ※子ども1人同伴可	900円
からだとゆびを動かそう 親子リトミック	11月28日(火)、 12月13日(水) 11時～12時 (全2回)	音楽に合わせて体を動かしたり、ハンドベルを演奏したりします。指を動かす季節のクラフトでも遊びます。	15組 対 保護者と6カ月頃～4歳未満の子 ※腰が据わっていること	1,500円
子ども料理教室 三河産の食材でお弁当作り	12月9日・16日、 1月13日、2月17日・24日の土曜 11時～13時 (全5回)	調理の仕方を学び、最終回は自分で弁当を作ります。1～4回目は実食もあります。	10人 対 小学生	4,100円
そろばんで脳トレ ～楽しく認知症予防～	12月18日、1月15日・29日の月曜 10時～11時30分 (全3回)	そろばんを使い集中力・情報処理力アップ。楽しく脳のトレーニングを行います。	10人	900円

場 総合文化センター **対** 市内在住・在勤または在学の人

申 10月16日(月) (必着) までに、①希望する講座名、②参加者全員の氏名(フリガナ)・年齢(乳幼児は生年月日)、③郵便番号・住所、④電話番号、⑤勤務先・学校名(在勤・在学の人)をハガキ(1講座1枚)、QRまたは直接、総合文化センター(〒448-0858 若松町2-104)へ。

※申込多数の場合は抽選し、結果は全員に連絡します。

問 総合文化センター (☎21-7430) **ID** 1007736



未経験歓迎！あなたも先生になってみませんか？

市民講師企画講座「まなびの教室」講師募集

「誰かに教えてみたいけど、講座や教室ってどう開くのか分からない」というあなたをサポートします。学ぶ楽しさから一歩前進して教える喜びを体験できます。

開催時期 令和6年6～9月 ※原則、回数は6回以内、時間は60～120分

対 市内在住、在勤または在学の人

定 5人程度 ※講師未経験者を優先に選考し、結果は全員に連絡します。

申 10月10日(火)から31日(火)までに事前に来館日時を電話(21-7464)で予約の上、必要書類(生涯学習課・総合文化センターで配布、総合文化センター **HP**でダウンロード可)を直接、総合文化センターへ。

※提出の際、簡単な面接を行います。

※政治・宗教・営利に関わる内容、その他不適切な内容と認められたときは講座を開催できません。

問 総合文化センター (☎21-7430) **ID** 1007922



みんなのロボットコンテスト!! in かりや

子どもたちが自分のアイデアを形にする市主催のロボットコンテストを開催します。ロボット製作を通して、考える力や創意工夫する力を育むことができるコンテストです。

日時・場所	内容
12月3日(日) 12時30分～15時30分 場 産業振興センターあいおいホール	開会式・組み立て教室 基本キットを組み立てながら作戦を考えます。 ロボットを使って挑戦するミッションの発表・説明を行います。
12月4日(月)～1月12日(金)	ロボット製作期間 ミッションをクリアするための、自分だけのロボットを作ります。 自宅などでミッションチャレンジ動画とプレゼン動画を撮影して、1月12日(金)までに提出してください。
1月13日(土)～26日(金)	審査期間 提出された動画を基に、審査員が「ロボットのアイデアとそれを形にする力」、「ロボットの操作能力」、「ロボットの魅力を伝える力」の項目を総合的に評価します。
1月27日(土) 12時30分～15時30分 場 産業振興センターあいおいホール	作品交流会・表彰式

対 市内在住の小学1～6年生 **定** 100人 ※申込多数の場合は抽選
¥ 1,000円
申 10月1日(日)から27日(金)までに、QRから申込み。
問 ㈱ドングルズ (☎058-202-5088)



野外でまちづくり講演会 in カリマチ広場

問 まちづくり推進課 (☎62-1022) ID 1014615

時 10月27日(金) 19時～20時30分

場 大手公園

内 全国で人々の暮らしを通して地域と社会をより良くするプロジェクトに携わり、創造的な活動をサポートする西山芽衣氏を講師に招いて、まちづくり講演会を開催します。



◆カリマチ月間

10月22日(日)まではカリマチ月間として、カリマチ会議（市民参加型ワークショップ）のメンバーが考えた企画をカリマチ広場で開催します。

日にち	イベント	内容
10月7日(土) 9時～18時	NOBI COFFEE ROASTERS	コーヒー、その他ドリンクの販売をします。
8日(日) 10時～15時	スポーツの秋！食欲の秋！	フリスビーを使ったニュースポーツや、卓球、モルックを無料でできます。飲食物の販売もあります。
13日(金) 17時～21時	リアン夜市	飲食物の販売、音楽の演奏があります。
14日(土) 10時～16時	カリマチ工作室	名城大学の学生たちと椅子づくりワークショップ。電動工具の自由利用もできます。
18日(水) 10時～16時	子ども服交換所	不要になった子ども服を持ち込むと、店頭にある子ども服と交換できます。販売のみの場合でも格安で用意しています。
18日(水) 10時～15時	ワークショップ+観葉植物販売	ワークショップではビカクシダの板付けを行います。
21日(土) 10時～16時	Noborder ART PROJECT	陶芸・絵画・手刺繍作品の展示および販売

LINEでできる! いつでもつながる体操教室

いつまでも元気で健康に過ごし続けるためには、運動、社会参加の習慣化が重要です。そこで、**市内在住の65歳以上の人**を対象に、LINEでいつでもつながる体操教室を開始します。

☎ 長寿課 (☎62-1063) ID 1014834

おすすめポイント

- 毎週金曜10時30分にライブ中継される体操教室にどこでも参加できます。
- 体のさまざまな部位に効果のある体操動画をいつでも視聴できます。
- 体操教室や体操動画は理学療法士監修で安心です。
- お近くの通いの場を簡単に検索できます。
- 自分の日々の頑張りをカレンダーで確認できます。

体操動画は随時更新されます!



友だち追加はこちら



QRまたは、LINEのID検索から@541schyeで検索し、友だち追加をしてください。追加後は、登録が必要です。

◆オンライン体操に参加するためには

オンライン体操のライブ中継を見るためにアプリ「Zoom」のダウンロードが必要です。

※ダウンロードのみで登録は不要です。



衣浦東部広域連合NEWS

☎ 衣浦東部広域連合総務課 (☎63-0131)

令和5年第2回衣浦東部広域連合議会定例会で一般質問、令和4年度衣浦東部広域連合一般会計繰越明許費の繰越しの報告が行われたほか、以下の内容が決定しました。

◆今回選出の衣浦東部広域連合議会議員 (議席番号順、敬称略)

▶刈谷市選出議員…武藤美智代、揚張慎一、佐原充恭、星野雅春

◆その他議決に関すること

衣浦東部広域連合火災予防条例の一部を改正する条例の制定、令和5年度衣浦東部広域連合一般会計補正予算についての2議案が原案どおり可決されました。

◆令和4年度衣浦東部広域連合一般会計歳入歳出決算を認定 歳入(単位:円)

科目	予算現額	収入済額	構成比
分担金及び負担金	5,465,550,000	5,465,550,152	93.1%
使用料及び手数料	19,534,000	20,906,150	0.4%
国庫支出金	64,003,000	49,590,000	0.8%
県支出金	65,000	37,000	0.0%
財産収入	4,505,000	5,738,700	0.1%
寄附金	1,000	0	0.0%
繰越金	204,923,000	204,922,848	3.5%
諸収入	16,777,000	20,292,565	0.3%
連合債	185,800,000	105,400,000	1.8%
計	5,961,158,000	5,872,437,415	100.0%

歳出

(単位:円)

科目	予算現額	支出済額	構成比
議会費	2,298,000	2,184,534	0.1%
総務費	262,490,000	227,118,066	4.1%
消防費	5,564,446,000	5,181,492,997	93.8%
公債費	111,924,000	110,986,131	2.0%
予備費	20,000,000	0	0.0%
計	5,961,158,000	5,521,781,728	100.0%

刈谷市の人口

2023.9.1現在 (前年同月比)

人口	男性	女性	世帯数
152,717人 (+10人)	79,749人 (-60人)	72,968人 (+70人)	68,829世帯 (+584世帯)

情報コーナー

内容 募集数
定員 応募
申込み 応募
ID HP検索用番号

場所 会場
対象 資格
持物 服装
問合せ

時期 日時
講師 指導
費用 受講料
その他

※**対**どなたでも、**定**持になし、**¥**無料の場合は省略。
※あいち電子申請・届出システムは、一部のスマートフォンなどで利用できない場合があります。

カンガルールーム
マークの記事は、カンガルールームで6カ月以上の未就学児をお預かりします。詳細は市HPをご覧ください。

募集

安城市医師会安城碧海看護専門学校学生(推薦入試)

時 11月11日(土)
試験科目 ▼国語総合(古文・漢文除く) ▼面接
対 ▼評定平均値3.0以上 ▼令和6年3月高等学校卒業見込み ▼合格の場合は本校に入学が確約できる人
定 40人
※募集人数は定員の50%程度
申 10月23日(月)から11月2日(木)までに、郵送または直接、安城市医師会安城碧海看護専門学校(〒446・0026 安城市安城町広美42)へ。
問 安城市医師会安城碧海看護専門学校(☎77・8588)

災害時井戸水提供の家

災害発生時に水道施設などが損傷を受け、水の提供が受けられない場合に備え、生活用水として井戸水を提供できる家を募集します。
内 水質検査をし、適合の場合、井戸水提供の家として登録します。
※登録後は、各自治会および自主防災会に情報提供します。また、土壌汚染を確認した場合、県などの機関に情報提供を行うことがあります。
申 10月13日(金)までに、QRから申込み。

知識・教養

有松・鳴海絞りを体験しよう
時 11月24日(金) 10時30分～11時30分
場 南部生涯学習センター
内 絞り染めの技法を学び、ハンカチまたは手拭いを作ります。

村瀬裕氏(入サン)4代目

市内在住の小学生
定 24人
※申込多数の場合は抽選し、結果は全員に連絡します。
申 10月20日(金)必着までに、講座名、氏名(フリガナ)、学年、郵便番号・住所、電話番号をハガキ(1人1枚)、QRまたは直接、南部生涯学習センター(〒448・0803 野田町西田78・2)へ。

生涯学習課(☎62・1036)

グアテマラの子供たちとサテライトでの交流しよう
時 10月21日(土) 10時～12時
場 市民ボランティア活動センター
内 NPO法人幸縁を立ち上げるきっかけとなったグアテマラとの出会いから、子どもたちへの思いが形となった現在の活動までの話を聞きます。グアテマラの子どもたちとのオンライン交流会もあります。
講 近藤咲氏(NPO法人幸縁代表理事)
定 30人



フローラルガーデン文化教室

陶芸教室
時 10月26日(木)・28日(土) 13時30分～15時30分
場 フローラルプラザ
内 毎日使える銘々皿を作ります。
講 毛利記代子氏(陶芸家)
定 各9人(先着順)
場 エプロン
持 イングリッシュガーデン
時 10月29日(日) 9時30分～10時30分
場 イングリッシュガーデン
※雨天の場合はフローラルプラザ
内 花に囲まれてリフレッシュ。気持ちよく体をほぐします。
講 石井千晴氏(タイ式ヨガインストラクター)
定 15人
場 1500円

救命講習会

レジャーシート、ヨガマット、飲み物
共通
申 10月3日(火)9時から電話(29・4330)または直接、フローラルガーデンよさみへ。
① 普通救命講習Ⅰ
時 10月15日(日) 9時～12時
場 刈谷消防署
内 心肺蘇生法、AEDの使用法、止血法
② 普通救命講習Ⅲ
時 10月21日(土) 9時～12時
場 知立消防署
内 小児・乳児・新生児の心肺蘇生法、ひきつけ、喉に異物が詰まったときの処置
③ 普及員講習再講習
時 10月22日(日) 9時～12時
場 高浜消防署
内 応急手当普及員の資格を有する人が、前回の講習受講日から3年以内に再度受講するための講習
共通
対 碧海5市在住、在勤または在学の人
定 ①各20人、③8人(先着順)
※団体受講は、最寄りの消防署へ。

いもかわうどん作り

時 11月8日(水) 9時～12時
場 楽農センター

内 愛知県産などの小麦粉を使って、自宅でする作り方を学び、手打ち麺約5人分を持ち帰ります。

対 市内在住の18歳以上

定 10人
 ※申込多数の場合は、初参加者を優先に抽選し、結果は全員に連絡します。

料 500円

持 エプロン、三角巾、タオル、布巾、手拭き、マスク、持ち帰り容器・保冷剤、筆記具

申 10月10日(火)までに、電話または直接、楽農センター(☎26・1831)または農政課(☎62・1015)へ。

ID 1011082

文化・芸術

市民文化祭

◆俳画展

時 10月15日(日)～22日(日) 10時～16時(最終日15時まで)

場 中央図書館

内 文化協会会員による俳句に絵を添えた展覧会

◆華展・茶会

時 10月21日(土)・22日(日) 10時～16時(茶会は15時まで)

場 総合文化センター

内 古典花から現代花までの生け花と、心癒やされる煎茶(21日)・抹茶(22日)をお楽しみください。

料 茶券500円

問 刈谷文化協会(☎23・3700)

スポーツ

刈谷GOGOウォーキング

時 11月12日(日) 9時(8時受付開始)

場 刈谷ハイウェイオアシスコース ▼ショート：約7km

▼ロング：約13km

内 刈谷ハイウェイオアシスから洲原公園周辺を歩きます。

料 ノルディック・ウォークでの参加も可

定 300人(先着順)

※小学生以下は保護者同伴
料 400円(同居の家族3人以上の家族参加は千円)

申 10月3日(火)から11月2日(木)までに、申込用紙(ウイングアリーナ刈谷・市体育館・市役所などで配布、市HPでダウンロード可)と費用を直接、ウイングアリーナ刈谷(☎水曜)

問 スポーツ課(☎63・6040)

ID 1014799

市民交流ポッチャ大会

時 ①予選：令和6年1月13日(土)・14日(日)、②決勝：2月24日(土)

場 ①心身障害者福祉会館、②ウイングアリーナ刈谷

内 障害のある人もない人もポッチャを通して交流できます。

対 市内在住、在勤または在学の人の人

申 10月31日(火)までに、QRまたは申込用紙(社会福祉協議会事業推進課で配布、社会福祉協議会HPでダウンロード可)をFAX(25・2566)、郵送、Eメール(vc.kyogaki@kativa.shio)または直接、社会福祉協議会事業推進課(〒448・0024 下重原町3・120)へ。



※申込多数の場合は抽選
問 社会福祉協議会事業推進課(☎62・6676)

ミニテニス交流大会

時 11月12日(日) 9時(8時45分受付)

場 市体育館

部門 ▼フリー混合(中学生以上) ▼50歳～64歳混合(1人が65歳以上の場合は男性ペア)

可 ▼65歳以上混合(男性ペア不可) ▼フリー女子(中学生以上) ▼お楽しみペア(初心者もしくはペアの片方が小学4～6年生のペア)

対 市内在住、在勤、在学または協会の認めたペア

料 1ペア千円

申 10月22日(日)までに、住所、氏名、年齢、性別、電話番号、参加部門を郵送、FAX(63・6889)または直接、ウイングアリーナ刈谷内市レクリエーション協会(〒448・0011 築地町荒田1・☎水曜)へ。

問 市レクリエーション協会(☎63・6040)

後期ノルディック・ウォークステーション

とき	集合・出発着地点
10月22日(日)	フローラルガーデンよさみ 依佐美送信所記念館前
12月24日(日)	市体育館 南側入口前
1月28日(日)	洲原公園 第2駐車場
2月25日(日)	ウイングアリーナ刈谷 西側入口前
3月24日(日)	あいち健康の森公園 交流センター前(予定)

時間 9時～10時30分(8時45分受付・雨天中止)

内 スポーツ推進委員の指導の下、5km程度歩きます。運動靴、飲み物、タオル

※道具は先着40人に貸出
問 スポーツ課(☎63・6040)

ID 1009063

ジェイテクトSTINGS ホームゲーム特別招待親子ペアチケットプレゼント

時 10月28日(土)・29日(日) 13時

場 ウイングアリーナ刈谷

対戦相手 JTサンダーズ広島

対 市内在住、在勤または在学を含む親子

※子どもは小中学生

定 各25組

※申込多数の場合は抽選し、結果は当選者のみ10月20日(金)ころに発送します。

申 10月13日(金)(必着)までに、QRまたは郵便番号・住所(市外の場合は勤務先または学校名)、親子の氏名、電話番号、希望日(複数可)をハガキでスポーツ課特別招待券係(〒448・0011 築地町荒田1)へ。



問 スポーツ課(☎63・6040)



パパスイッチ ～パパもプレパパも楽しく子育てを学ぼう～

「子どもや家族に喜ばれる子育てとは?」「パパになるための準備は?」などパパもプレパパも、持っている不安や悩みを共有しながら、子育てに役立つ知識を学び、レベルアップしたパパを目指します。

	テーマ	日にち	講師	対象	定員
1	みんなが喜ぶ家庭のごはん～包丁を使わない簡単料理～	11月26日(日)	高倉恵氏 (料理講師)	市内在住、在勤または在学の男性	20人
2	子どもの笑顔を引き出す遊びのバリエーション	12月10日(日)	北川順子氏 (はなおやこ代表)	市内在住、在勤または在学の男性と1歳から未就学児までの子	20組 (40人)

時間 10時～12時 場 総合文化センター ￥ 700円 (1のみ)

持 1 エプロン、布巾、手拭き 2 バスタオル

申 10月29日(日) (必着) までに、①「パパスイッチ」希望、②受講を希望する回、③郵便番号・住所(市外在住の方は勤務先または学校名)、④氏名(フリガナ)、⑤年代、⑥参加する子の氏名・年齢(2のみ)、⑦電話番号、⑧メールアドレスをQR、FAX (kyodo@city.kariya.lg.jp)、ハガキ、FAX (27-9652) または直接、市民協働課(〒448-8501 刈谷市役所)へ。

※申込多数の場合は抽選し、結果は全員に連絡します。

問 市民協働課 (☎95-0002) ID 1014735



おはなしイベント

◆おはなしひろば

10月12日(木) 11時

中央図書館

絵本、大型絵本、パネルシアター、折り紙遊び

◆ストーリーテリングのおはなし会

10月14日(土) 14時30分

中央図書館

◆おはなし会

10月14日(土) 10時30分

城町図書館

◆おはなし会

10月21日(土) 10時30分

中央図書館

◆おはなし会

10月21日(土) 14時

富士松図書館

◆おはなし会

10月21日(土) 14時

中央図書館

◆おはなし会

10月21日(土) 14時

中央図書館

◆おはなし会

10月21日(土) 14時

中央図書館

◆おはなし会

10月21日(土) 14時

中央図書館

◆おはなし会

ベビー体操

◆南部子育て支援センター

11月6日(月)

11時～12時

堀部和歌子氏(日本3B体操協会指導士)

◆中央子育て支援センター

11月10日(金)・24日(金)

11時～12時

堀部和歌子氏(日本3B体操協会指導士)

◆お菓子のプレゼント

10月28日(土)

12時～15時

カリココ

◆おもちやっかみ取り大会

10月28日(土)

12時～15時

カリココ

◆おもちやっかみ取り大会

10月28日(土)

12時～15時

カリココ

◆おもちやっかみ取り大会

10月28日(土)

12時～15時

カリココ

◆おもちやっかみ取り大会

10月28日(土)

12時～15時

カリココ

パパも一緒に子育て講座

◆パパも一緒に子育て講座

11月4日(日)

10時～11時

中央子育て支援センター

◆ハロウィン・フォトスポットで記念撮影

10月31日(火)までにFAX (30@halloween)で刈谷駅北地区地域交流施設へ。

◆ハロウィン衣装フォトコンテスト

10月31日(火)までにFAX (30@halloween)で刈谷駅北地区地域交流施設へ。

◆ハロウィン衣装フォトコンテスト

10月31日(火)までにFAX (30@halloween)で刈谷駅北地区地域交流施設へ。

◆ハロウィン衣装フォトコンテスト

10月31日(火)までにFAX (30@halloween)で刈谷駅北地区地域交流施設へ。

◆ハロウィン衣装フォトコンテスト

10月31日(火)までにFAX (30@halloween)で刈谷駅北地区地域交流施設へ。

◆ハロウィン衣装フォトコンテスト

10月31日(火)までにFAX (30@halloween)で刈谷駅北地区地域交流施設へ。

◆ハロウィン衣装フォトコンテスト

10月31日(火)までにFAX (30@halloween)で刈谷駅北地区地域交流施設へ。

◆ハロウィン衣装フォトコンテスト

10月31日(火)までにFAX (30@halloween)で刈谷駅北地区地域交流施設へ。

◆ハロウィン衣装フォトコンテスト

10月31日(火)までにFAX (30@halloween)で刈谷駅北地区地域交流施設へ。

◆ハロウィン衣装フォトコンテスト

10月31日(火)までにFAX (30@halloween)で刈谷駅北地区地域交流施設へ。

◆ハロウィン衣装フォトコンテスト

10月31日(火)までにFAX (30@halloween)で刈谷駅北地区地域交流施設へ。

◆ハロウィン衣装フォトコンテスト

10月31日(火)までにFAX (30@halloween)で刈谷駅北地区地域交流施設へ。

◆ハロウィン衣装フォトコンテスト

10月31日(火)までにFAX (30@halloween)で刈谷駅北地区地域交流施設へ。

◆ハロウィン衣装フォトコンテスト

10月31日(火)までにFAX (30@halloween)で刈谷駅北地区地域交流施設へ。

◆ハロウィン衣装フォトコンテスト

10月31日(火)までにFAX (30@halloween)で刈谷駅北地区地域交流施設へ。

◆ハロウィン衣装フォトコンテスト

楽しく食べる食育で子どもが伸びる！食を楽しむ5つのポイント

◆楽しく食べる食育で子どもが伸びる！食を楽しむ5つのポイント

11月9日(木) 10時～11時

オンライン(ZOOM)

子どもが楽しく食べられるようになるための仕組みと工夫を学びます。

小川雄二氏(名古屋短期大学教授)

市内在住の令和2年4月2日～5年4月9日生まれの子を持つ親

10月2日(月)から26日(木)までに、QRで南部子育て支援センターへ。

南部子育て支援センター (☎63・5881)

お問い合わせ

お問い合わせ

お問い合わせ

お問い合わせ

お問い合わせ

お問い合わせ

お問い合わせ

お問い合わせ

お問い合わせ

お問い合わせ

お問い合わせ

健康フェスタ

問 刈谷豊田東病院 (☎62-5251)

時 10月7日(出) 場 刈谷豊田東病院東棟1階

◆講演「どうしよう家康 大河ドラマに学ぶ健康」

時間 10時～10時45分 講 大川内幸代氏 (医師)

◆相談・体験コーナー

時間 10時45分～11時30分

内 健康や薬の相談、ハンドマッサージなど 他 マスクを着用してください。

ソニーパネルの力で回る飛行塔を作ろう

親子ものづくり教室

時 10月21日(出) 9時30分、13時(各2時間)

場 夢と学びの科学体験館 おもちゃ病院のドクターと一緒に親子でものづくりに挑戦できます。

対 小学生と保護者

定 各10組(先着順) 1100円

申 10月6日(金)9時から12日(木)17時までに、LINEで申込み。

問 夢と学びの科学体験館 (☎24・0311)

すくすくパパ広場で遊ぼう

時 10月21日(出) 10時～15時

場 小山託児ルーム 就園前の子と親

◆すくすく広場の休み 10月9日(月)

問 すくすく広場 (☎25・8427)

マタニティーサロン

時 11月7日(火) 14時30分～16時

場 中央子育て支援センター 母乳など育児に関する話を聞きます。

講 神谷摂子氏 (愛知県立大学教授)

対 市内在住の妊娠2～9カ月の人

申 10月2日(月)から11月6日(月)までに、QRまたは電話(61・2719)で中央子育て支援センター(※日曜)へ。



福祉・介護

認知症介護家族交流会 ケアラーズカフェ

時 10月18日(水) 10時30分～15時(出入自由)

場 市民ボランティア活動センター

内 介護者の息抜き、交流の場です。介護経験があるスタッフの相談コーナーも設けます。

問 長寿課 (☎62・1063)

健康・医療

託児付げんき度測定

時 11月14日(火)・16日(木) 9時30分～11時30分

場 中央げんきプラザ

内 問診、身体・体力チェックを行い、結果説明から体の状況を知ること、健康づく

りに役立つことができます。 ※託児の無いげんき度測定は年間を通じて実施していただきます。

定 各5人(先着順) 500円

他 カンガールームで1歳以上の未就学児をお預かりします。

申 10月4日(水)から23日(月)までに、電話(23・8878)で中央げんきプラザへ。

爪の悩みを解決しよう！身近な爪変形の原因と対策

市民健康講座 時 10月26日(木) 13時30分～14時30分

場 総合健康センター

講 鷲見康子氏 (医師)

対 市内在住の人 54人(先着順)

持 筆記具

申 10月5日(木)から、電話(23・8877)で保健センターへ。

高齢者に備える講座 「心のケア編」

時 11月22日(水) 14時～15時

場 社会教育センター

内 高齢者に心の健康を保つことの大切さや日頃心掛けることを学びます。

講 山内恵理子氏 (臨床心理士)

対 市内在住の人

定 30人(先着順) 10月4日(水)から31日(火)までに、「高齢者に備える講座」心のケア編(希望、氏名(フリガナ)、郵便番号・住所、電話番号を郵送、FAX(24・2466)、申込書(市HPでダウンロード)または直接、長寿課(〒448・8501 刈谷市役所)へ。

※受講決定者には後日郵送で連絡します。

※QRからも申込可



医療の知恵袋

問 長寿課 (☎62・1013)

公開日 10月20日(金)

内 婦人科の腹腔鏡手術やロボット支援手術など、傷の小さな手術について刈谷豊田総合病院HPに掲載します。

※市民公開講座の代替講座 執筆 梅津朋和氏 (医師)

問 刈谷豊田総合病院 (☎25・8007)

神経系難病患者・家族教室

時 10月25日(水) 14時～15時

場 神経系難病と上手につき合うために「日常生活の工夫について」

時 10月25日(水) 14時～15時

場 衣浦東部保健所 太田崇氏 (作業療法士)

対 神経系難病患者(筋萎縮性側索硬化症、多系統萎縮症、進行性核上性麻痺など)と家族 30人(先着順) 交流会あり

申 10月18日(水)までに、電話(21・9338)で衣浦東部保健所健康支援課へ。



骨髄提供者等助成事業

内 (公財) 日本骨髄バンクが実施する骨髄バンク事業で、助成金を交付します。

対 ①骨髄提供者(骨髄などを提供する日において、市内に住所を有する人)、②骨髄提供者(個人事業主を除く)が勤務する国内の事業所(国、地方公共団体、独立行政法人、地方独立行政法人および国立大学法人を除く)

助成額 ①1日2万円、②1日1万円(通院など1回の骨髄提供につき7日が限度)

申 申請書(市HPでダウンロード)を郵送または直接、保健センター(〒448・0858 若松町3・8・2)へ。

問 保健センター(☎23・8877)

ID 1003420

元気な時から もしものことを考える

時 11月25日(土) 14時～15時30分

場 刈谷豊田総合病院
 内 将来の変化に備え、実りある人生の過ごし方や住み慣れた地域での暮らし方などを学びます。

講 平川仁尚氏(医師)
 対 碧海5市および西尾市に在住、在勤または在学の人
 定 40人

申 11月13日(月)(必着)までに、郵便番号・住所、氏名、年齢、参加人数、電話番号、参加動機をハガキで刈谷豊田総合病院(〒448・8505 住吉町5・15)へ。
 ※QRからも申込可



問 刈谷豊田総合病院(☎21・2450)



よさみフォトコンテスト

◆作品募集

内 依佐美送信所記念館・鉄塔のある風景写真を募集します。

▼過去2年以内に撮影した写

真で、印刷サイズは2L・六切・A4・A3のみ▼1人3点まで応募可▼応募作品は返却不可▼入賞賞品あり▼プロは応募不可

申 10月1日(日)9時から28日(土)17時(必着)までに、①タイトル、②氏名、③住所、④連絡先(電話番号)を作品裏に記入し、郵送または直接、フローラルガーデンよさみ(〒448・0812 高須町石山2・1)へ。

※応募者が18歳未満の場合は、保護者の同意を得た上で応募してください。
 ※詳細は、フローラルガーデンよさみHPをご覧ください。

◆展示会
 時 11月3日(金)～26日(日)
 場 依佐美送信所記念館
 内 厳選した写真を展示します。

問 フローラルガーデンよさみ(☎29・4330)

◆プラネタリウム新番組
 「まだ見ぬ宇宙へ」

放映開始日 10月7日(土)
 内 太陽系・銀河・銀河団へと、宇宙を広く見渡しながら旅をしていき、さまざまな天体を作り出す美しい光景に出会う番組です。天文衛星ガイアの観測成果をはじめとした近年の観測成果を踏まえて制作されたCGで、正確で壮大な宇宙の姿をお楽しみください。

¥ 300円(18歳以下100円)
 ※3歳以下は膝上観覧無料
 申 チケットは当日9時から館内で販売

問 夢と学びの科学体験館(☎24・0311)
 ID 1001194



©「まだ見ぬ宇宙へ」製作委員会

岩ヶ池公園 ハッピーハロウィン

◆ハロウィン特設ブースで記念撮影
 時 10月1日(日)～31日(火)
 時 ◆ハロウィンフォトコンテスト

時 10月1日(日)～31日(火)
 内 抽選で3人にクオカード1万円分をプレゼントします。
 ※詳細は岩ヶ池公園HPへ。

◆宝探しゲーム
 時 10月17日(火)～31日(火) 9時～15時(雨天中止)
 内 隠された宝箱を探し、キーワードの完成を目指します。
 定 各100人(先着順)

※共通利用券(回数券)購入者対象

◆ハロウィンオリジナル缶バッジ
 時 10月28日(土)29日(日) 10時～15時(雨天中止)

内 ハロウィン特設フォトブースで撮った写真でオリジナル缶バッジを作ります。
 定 各100人(先着順)

問 岩ヶ池公園管理事務所(☎36・8138)

秋の囲碁大会

時 11月3日(金) 10時(9時30分受付)
 場 ウィングアリーナ刈谷
 定 60人(先着順)

¥ ▼男性：1500円▼女性：千円▼高校生以下：500円(昼食代込・当日集金)
 申 10月5日(木)から20日(金)までに、住所、氏名、年齢、電話番号、段級を郵送、FAX(63・6889)または直接、ウィングアリーナ刈谷内市レクリエーション協会(〒448・0011 築地町荒田1・☎水曜)へ。

時 11月3日(金) 10時(9時30分受付)
 場 ウィングアリーナ刈谷
 定 60人(先着順)

時 11月17日(日) 9時30分～12時30分
 場 高齢者福祉センター
 内 記念撮影、演芸鑑賞、交流会[※]

問 市レクリエーション協会(☎63・6040)

オシャレな外遊び塾

時 11月12日(日) 10時～15時
 場 洲原公園デイキャンプ施設
 内 家族やグループで楽しむ外遊び、火おこし・まき割り・たき火、木工作、外遊びゲームの体験
 対 代表者(20歳以上)が市内在住、在勤または在学の満4歳以上の4～7人のグループ

プ 6グループ
 定 ※申込多数の場合は抽選
 ¥ 1グループ2千円(保険料込・当日集金)

申 10月5日(木)から16日(月)までに、住所、氏名、年齢(参加者全員)、電話番号をハガキ、FAX(63・6889)または直接、ウィングアリーナ刈谷内市レクリエーション協会(〒448・0011 築地町荒田1・☎水曜)へ。

金婚を祝う会

時 11月17日(日) 9時30分～12時30分
 場 高齢者福祉センター
 内 記念撮影、演芸鑑賞、交流会[※]

対 市内在住で昭和48年11月20日以前に結婚した、結婚50年以上で初参加の夫婦
 定 18組
 ※申込多数の場合は抽選し、結果は全組に連絡します。

申 10月20日(金)(必着)までに、①郵便番号、②住所、③夫婦の氏名(フリガナ)、④年齢、⑤電話番号、⑥結婚年月日、⑦結婚年数をハガキで、高齢者交流プラザ(〒448・0024 下重原町3・120)へ。
 問 高齢者交流プラザ(☎23・0555)

2023年度技能五輪全国大会・全国アビリンピック競技見学バスツアー

時 11月18日(土) 10時～15時
場 県国際展示場(常滑市)
集合場所 市役所

内 競技解説ガイド付きで、大会を見学します。

対 市内在住または在学の小中学生・高校生(小学生は保護者同伴)

定 40人(先着順)

申 10月23日(月)までに、QRから申込み。



他 ▼会場内では県内各市町村の産業・物産・観光PR、キッチンカー出店など併催イベントあり▼市で普通傷害保険に加入

問 商工業振興課(☎62・1016)

生活創意工夫展

第64回石田科学賞児童生徒創意工夫展、第36回刈谷市技術・家庭科作品展

時 10月14日(土)・15日(日) 9時30分～16時(15日は15時30分まで)

場 亀城小学校

内 市内小中学校の児童・生徒が工夫して作った作品や、

優秀な作品を展示します。

持 上靴

他 刈谷少年少女発明クラブ、愛教大、(株)豊田自動織機の協力で科学実験や工作教室を開催します。駐車は歴史博物館北側の臨時駐車場を利用してください。

問 学校教育課(☎62・1035)

What'sため池 ため池の歴史と魅力を 説明します!

時 10月22日(日) 11時～16時

場 岩ヶ池公園

内 ため池の歴史や魅力を学べるウォークラリーや展示を行います。

問 県農地計画課(☎52・954・6467)

集まれ!未来の消防士たち

高浜消防署オープンハウス
時 11月11日(土) 9時～12時

場 高浜消防署

内 防火衣着装、放水体験、車両見学、細取扱、救助器具展示、庁舎内見学ほか

定 45人(先着順)

※小学生以下保護者同伴

申 10月21日(土)9時から、電話(52・1192)で高浜消防署へ。



暮らし

令和5年度元気な地域 応援交付金二期活動 地区・事業」の決定

元気な地域応援交付金とは、自治会などが地域の課題を自分ごととして捉え、自らで解決し、地域の絆づくりと活性化を促進する活動を応援するものです。重原自治会から申請があり、審査の結果採択となりました。

◆下期活動地区と事業

活動地区 重原自治会

事業名 重原 元気づくりサークル活動

目的 新型コロナウイルス感染症の影響で交流の場が少なくなつた重原を元気にするため、人と触れ合う場所として子どもから高齢者まで全てを対象に、サークル活動を発足させます。

内 ▼ポッチャ▼健康マージャン▼太鼓の達人▼コーヒー好きが集まる野菜作り▼簡単料理とおつまみ作り

対 重原地区(重原本町、下重原町、一色町、八軒町、幸町、中山町、神田町)に住む人

問 市民協働課(☎95・0002)

10月は食品ロス削減月間

おいしく楽しく食べきろう!

食品ロスを減らすために、一人一人ができることから始めましょう。

◆家庭でできる削減例

買い物編 ▼安いからといって買すぎない▼買い物前に冷蔵庫の中身を確認▼その日に使う食品は手前から取る

保存編 ▼冷蔵庫を整理する▼食材は使い切る

調理編 ▼食べきれない分だけ作る▼残った料理はリメイクする▼賞味期限と消費期限の違いを意識する

問 ごみ減量推進課(☎21・1705)



不審電話防止装置、 防災ラジオの出張販売

◆不審電話防止装置

内 自宅の固定電話に接続するだけで、特殊詐欺や悪質商法の被害防止に効果のある装置です。

対 市内在住の60歳以上(1世帯につき1台)

料 2千円

持 健康保険証など、氏名・住所・生年月日が確認できるもの

◆防災ラジオ

内 緊急地震速報や市からの避難情報など、緊急情報をお知らせします。

対 市内に住所を有する個人または事業者

料 2千円

※金額は購入者の種別や購入台数によって異なります。

【共通】

時 10月13日(金) 9時～11時

場 あいち中央農業協同組合刈谷南支店

問 ▼不審電話防止装置：くらし安心課(☎62・1058) ▼防災ラジオ：危機管理課(☎62・1190)

10月は県の 男女共同参画月間

男女共同参画社会とは、仕事・家庭・地域生活などの多様な活動を、男女がともに自らの希望に沿った形で行うことができ、夢や希望の実現につながる社会のことです。

問 県男女共同参画推進課(☎52・954・6179)

愛知県最低賃金改正

県最低賃金が10月1日(日)から時間額1027円に改正されます。県最低賃金は、県内の事業所で働く全ての労働者(常用・臨時・派遣・パート・アルバイトなど)に適用されます。

問 刈谷労働基準監督署(☎21・4885)

農地を守り活かす農地パトロール 問 農業委員会 (☎62-1015)

市農業委員会では、農地パトロールを実施して遊休農地の把握や無断転用の防止を図り、農地を守り活かす活動をしています。毎年5月に事前調査を行うほか、10月から12月までを強化月間に設定し、特に指導の徹底を図ります。パトロールに伴う現地立ち入りにご理解・ご協力をお願いします。

10月16日～22日は 行政相談週間

総務省では、国や特殊法人などの業務に対する行政相談を行っています。年金、保険、税金、登記、環境衛生、消費者保護、交通安全、道路、窓口に關することなどを相談してください。

◆行政相談

時 毎月第2・4火曜（祝日を除く）
※1人60分以内

場 ぐらし安心課

相談員 行政相談委員

申問 電話(62・1058)でぐらし安心課へ。

コンビニ交付サービス 各種証明書手数料の 減額終了

期間限定で100円減額していましたが、10月31日(火)で減額を終了し、窓口と同額に戻ります。

◆コンビニ交付サービス一時停止

時 10月25日(火)
内 システムメンテナンスのため

問 市民課(☎62・1009)

10月は青少年によい本を すすめる県民運動

育てよう 豊かな心 読書から
青少年がよい本を読み、心の糧にすることは、創造力・

社会性を養い、豊かな人間性を培う上で大きな役割を果たします。読書を通じ、家庭や地域社会で豊かな心を育みましょう。

第62回青少年によい本をすすめる県民運動の優良図書目録などは、**県HP**をご覧ください。

問 生涯学習課(☎62・1036)



10月11日～20日は秋の 安全なまちづくり県民運動

これからの時期は日没時間が早まり、犯罪の危険性が高まります。市内では自転車盗侵入盗による被害が多発しています。被害に遭わないため、自転車を止める時は短時間でも必ず鍵を掛ける、住宅に高額現金を保管しない、防犯用具を活用(☎1012655)して不審者を中に入らせないなど、一人一人が高い防犯意識を持って、身近な対策を実践していきましょう。

運動重点 ▼特殊詐欺の被害防止 ▼侵入盗の防止 ▼自動車盗の防止 ▼子ども女性の犯罪被害防止 ▼暴力追放運動の推進

問 ぐらし安心課(☎62・1010)

西三河イベントだより

シン・鬼みちまつり

高浜市

時 10月21日(土) 13時～19時

場 かわら美術館・図書館、森前公園、碧海ランド

内 三州瓦鬼師応援隊による「シン・鬼みちまつり」が開催されます。ステージイベントでは、ふんどしダンサーの五十嵐ゆうや氏が高浜へお祝いに来てくれます。地元グルメの出店などもあります。▼鬼あかり▼ステージイベント▼キッチンカー・マルシェ▼ワークショップ▼鬼フェスなど

問 三州瓦鬼師応援隊(☎090・9662・0258)



▲鬼あかり

大浜てらまちウォーキング

碧南市

時 10月15日(日) 9時30分～15時

場 名鉄碧南駅以西大浜てらまち地区

内 大浜てらまち地区は、歴史的・文化的にも魅力の高い寺院や昔ながらの建物が多くあり、情緒溢れる景観が楽しめます。今年度は市制75周年記念事業として、4組の武将隊の演舞などを行います。迫力あるパフォーマンスや、マーカーやグルメ、路地裏の散策を楽しめます。また、お笑い芸人のロバート山本博氏を招き、「歴史的まち歩きを楽しむ方」をより深めるシンポジウムも開催します。

問 大浜にぎわいづくり実行委員会(☎0566・95・9894)



N-1 お笑いライブ

西尾市

時 10月22日(日) 13時～16時

場 西尾市歴史公園

内 「笑いのチカラで西尾に活力を！」をテーマに、コント・漫才・ものまね・一発ギャグなど、一般参加のお笑いイベントを開催。プロの芸人もやって来ます。

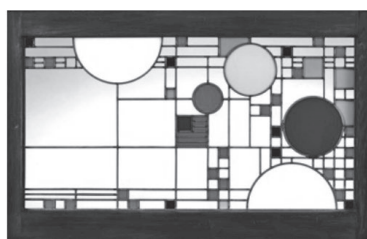

▲フランク・ロイド・ライト《クーンリー・プレイハウス幼稚園の窓ガラス》1912年頃 豊田市美術館蔵

他 西尾市のふるさと納税返礼品事業者の商品が購入できるふるさと納税応援マルシェや、デジタルスタンプラリーも同時開催します。

企画展「フランク・ロイド・ライト 世界を結ぶ建築」

豊田市

時 10月21日(土)～12月24日(日) 10時～17時30分(入館は17時まで)

場 豊田市美術館

内 アメリカ近代建築の巨匠ライトの代表作「帝国ホテル二代目本館」。完成から100年を機に、日本初公開となるニューヨーク、ライト・アーカイブズの貴重資料に国内コレクションを加え、家具、住宅から都市計画にまで拡張するライトの豊かなデザイン思想をたどりま。

問 豊田市美術館(☎0565・34・6610)

Since
1998.5.3

刈谷市民休暇村

サンモリユ下條

11・12月 夕食メニュー

晩秋の夕暮れ膳 (3,300円)



先付2種、酢の物、信州豚味噌仕立て、刺身4種、茶碗蒸し、鰯柚庵焼き、里芋と鶏肉の餡かけ、信州そば、天ぷら5種、ご飯、デザート5種など13品

晩秋香り膳 (1,760円)

先付、信州豚味噌仕立て、刺身3種、茶碗蒸し、鰯柚庵焼き、里芋と鶏肉の餡かけ、信州そば、天ぷら5種、ご飯、デザート3種など12品

※時期により内容を変更する場合があります。

※アレルギーなどにより食事に制限のある人は、事前に休暇村へ相談してください。

予約案内

抽選予約

申 利用4カ月前の月の1日から10日までに、QRまたは電話でお客センターへ。

今月は**2月分**を受け付けます。

一般予約

申 利用3カ月前の月の1日からQRまたは電話でお客センターへ。

※QRは10月1日9時から利用可



問 お客センター

☎0120-933-365(9時~17時)

歴史散歩 287



伝通院坐像(京都・知恩院蔵)
慶長7年(1602)、家康の母・於大は75歳で亡くなりました。京都の知恩院で葬儀が営まれ、寿教寺(東京都文京区後の伝通院)に埋葬されました。於大は伝通院としてその名を知られていますが、知恩院から「徳泰院殿睿智香大禅定尼」の法号も授かっています。また、於大の遺言により、家康は母の木像を造り、知恩院の御影堂に安置させたと言われています。尼姿の於大の表情は、將軍家康の母として威厳に満ちています。
本像は、10月14日(土)から11月26日(日)まで歴史博物館企画展「姫たちの想い」家康を支えた水野家の女性たち」で展示します。

問 歴史博物館 (☎63・6100)

歴史博物館かわら版

簡単工作

時 土日祝、11月21日(火)~24日(金) 9時~17時

受付終了 ▶まが玉…16時 ▶その他…16時30分

※11月3日(金・祝)は16時まで(15時受付終了)

※11月4日(土)・5日(日)、12月24日(日)は工作を実施しません。

場 体験学習室 ID 1001781

10~12月の通常メニュー

折り紙「おひめさま」



ごっこ遊びもできるかわいなお姫さまを作ります。

まが玉



石を削って、穴を開け、古代のアクセサリを作ります。 ¥ 300円

10月14日~11月26日限定 特別メニュー

かつなりくんワッペン

フェルトなどを貼り付け、かつなりくんを作ります。貼付位置によっては、面白い顔になるかも。

¥ 100円



問 歴史博物館 (☎63-6100)



刈谷市の誇るトップスポーツチームの
今年注目の選手を紹介します!

問 スポーツ課 (☎63-6040)



シーホース三河

いしい こうすけ
石井 講祐 (35)
【ポジション】シューティングガード

★今後の出場予定試合

B.LEAGUE 2023-24シーズン

時 ①10月21日(出)・22日(日)15時5分
②11月8日(水)19時5分

場 ウイングアリーナ刈谷

対戦相手 ①レバンガ北海道
②サンロッカーズ渋谷

B.LEAGUE 2018-19シーズンにベスト3ポイント成功率賞を受賞したこともあるベテランシューターです。前所属チーム(千葉ジェッツ・サンロッカーズ渋谷)ではどちらも天皇杯のタイトルを獲得しており、その経験をチームに還元しています。

また、2019-20シーズンには逆転のブザービーターを決め、ベストタフショット賞を獲得するなどその勝負強さにも期待できます。プライベートでは、おにぎりと恐竜が好きという意外な一面も持っています。

【選手コメント】

ライオン・リッチマンヘッドコーチ率いる新生シーホース三河のスタートの年を良いシーズンにしていきたいと思います。移籍1年目、積極的にプレーして勝利に貢献します!

また、初めて関東以外で生活するので、刈谷のいろいろな場所を訪れることも楽しみです!マイベストスポットを早く見つけたいと思います。ウイングアリーナ刈谷で試合することが、今から待ち遠しいです。会場でお待ちしています!

◆チーム公式SNSをチェック!



Instagram



X(旧Twitter)



Facebook



YouTube



TikTok



★編集者雑感

以前、終電で寝過ぎて終点駅まで来てしまったことがありました。さらに、財布を電車に乗る前にいた店に忘れたことに気づき、どうすることもできなかったので後日支払うことを約束して改札を出て、夜中何時間もかけて家まで歩きました。その時、自分のスマホでキャッシュレス決済ができるようになっておけばよかったと思い、すぐにコード決済アプリをダウンロードした記憶があります。市役所窓口でもキャッシュレス決済が始まります。ぜひご利用ください。⑤





カメラだより

刈谷での出来事を写真付きで紹介します。

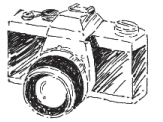

刈谷の夏の風物詩

総合運動公園 (8月18日・19日)



2日間にわたって開催された刈谷わんさか祭り。体験型アトラクションや、90店舗以上の屋台やキッチンカーが出店し、多くの人でにぎわいました。18日に開催された、かりや盆フェスでは、広報大使のMICROさんが司会を務め、「アイリス～希望の花言葉～盆踊りver.」が披露されるなど、大きな盛り上がりを見せました。19日の夜には、4年ぶりの花火大会が行われ、大きな花火が刈谷の夏を彩りました。

広がれ、夢の選択肢

総合文化センター大ホール (8月25日)



サッカー日本代表の森保一監督が、中学生に向けて将来の目標を持つきっかけとなるよう、特別授業を行いました。

ドーハの悲劇を共に経験した刈谷市出身の吉田光範氏を交え、中学生からの質問に答える場面も。監督から「皆さんには無限の可能性がある。勇気を持って前に進んでほしい」と熱いエールが送られました。生徒は、「サッカーを一度辞めたことがあるという話が印象的だった。諦めないことが大切だった」と話していました。

伝統をつなぐ 雨乞いの祈願

野田八幡宮 (8月27日)



300年以上続く、市の無形民俗文化財である野田雨乞い笠おどり。雨乞の唄とほら貝の音色に合わせて、2人1組で踊る姿は趣があり、訪れた多くの人を魅了しました。

保存会会長は「子どもたちが毎晩楽しく練習する姿を見て、地域に根付く伝統の奉納神事を絶やさず、後世に伝えていかなければいけないと感じた」と話しました。



▲当日の様子(動画)