

KARIYA

かりや
市民たより

No.2326

9/15

2023



はじめたら
ドンドン楽しく
なる太鼓



市からのお知らせ・情報は
こちらから

ホームページ



記事に記載してあるID
をトップページで検索す
ると関連ページが見られ
る便利な機能がありま
す！

リニューアルしました！

市LINE
公式アカウント

受け取る情報の選択、
オンライン申請などがで
きるようになりました。



暮らしの情報が手軽に
受け取れます。ぜひ、ダ
ウンロードしてください。



メール配信サービス

防災、気象、防犯・学
校情報は刈谷市メール配
信サービスをご利用くだ
さい。



市長メッセージ

8月上旬に、アティックアート美術展の開催式典に
出席し、障害のある方が創作した独創的な作品を観覧
しました。今後もより多くの障害者の方々が文化・芸術・
スポーツなど幅広い分野で活躍できるような環境づく
りや福祉施策の推進に力を入れ、活躍の場をさらに広
げられるように取り組んでいきたいと思います。



表紙の裏側

総合文化センターで行われた、
こどものための太鼓ワークショップ。
何からできているのか、ど
んな風に音が出るのか、初めて
触る大きな太鼓に興味津々の様
子でした。

練習をした後は、パートを分
けて演奏。さまざまな大きさの
太鼓の音の重なりを楽しんでい
ました。



かりや
市民だより

No.2326
9/15
2023

Contents / 目次

- 4 川柳コンテスト
- 5 刈谷アニメcollection2023
- 6 ミライク刈谷2023
- 9 武将・忍者まつり2023、
カリマチ広場が登場します
- 10 9月18日は敬老の日、刈谷市職員を募集します
- 11 脳ドック（後期）のお知らせ、
新型コロナワクチン接種のご案内
- 12 シャイニングベガホームゲーム特別招待券
プレゼント、交通安全教室に参加してシー
ホース三河の試合を観戦しよう！
- 13 多文化交流フェスタ2023、ファミリー・サ
ポート・センター援助会員募集
- 14 夢まなトピック、キッズクラブ
- 15 なるほど健康情報、ねんきん情報プラスワン

情報コーナー

- 16～21 募集、知識・教養、子育て ほか
- 22 健康ガイド
- 23 10月の日曜等当直医
- 24 10月の相談
- 25 オンライン相談、10月の日曜等水道工事日直

時	期間・日時	場	場所・会場	内	内容
講	講師・指導	対	対象・資格	定	定員・募集数
¥	費用・受講料	持	持物・服装	申	申込み・応募
他	その他	問	問合せ	ID	HP検索用番号

※**対** どなたでも、**定** 特になし、**¥** 無料の場合は省略。
※あいち電子申請・届出システムは、一部のスマートフォン
などで利用できない場合があります。



マークの記事は、カンガルー
ルームで6カ月以上の未就学児
をお預かりします。詳細は市HP
をご覧ください。





刈谷の ★輝く★ 人



刈谷にゆかりのある輝く人を紹介します！

上級生にも負けない読みの深さ

「最終局面でなんとか読んで指せた手があったけど、その手以外だったら多分勝てなかった。ぎりぎりですごうことができた」と4月に行われた県大会の決勝を振り返る想大さん。4年生ながら5・6年生もいる高学年の部で、予選から決勝トーナメントまで全勝して優勝し、見事2年連続となる倉敷王将戦の全国大会出場を決めました。

取り組み始めて3年で入賞

きっかけは、4歳のころ父親に買ってもらったどうぶつ将棋。遊んでいるうちにどんどん好きになり、小学生になる前には本格的に取り組むようになりました。普段は、大人に交じって市民交流センターで行われる刈谷将棋クラブでの活動に参加したり、同世代の子と一緒に将棋の先生の下で研究したりしています。

倉敷王将戦への出場は今回で3回目。小学2年生のときは、初出場ながら低学年の部で県大会準優勝。翌年は優勝し、初の全国大会に出場しました。昨年行われた岡崎将棋まつりの子ども将棋大会では、1月に準優勝、10月に優勝するなど数々の入賞歴があります。

「相手によって指し手が違うから、いつも同じ指し方はできない。そこで先の手を読んでいくのが楽しさ」と目を輝かせます。

全国大会での悔しさを胸に

8月に行われた全国大会では1勝もできず、「あと少しで勝てた対局もあった」と悔しさをにじませます。最近と同じ教室に通う1人の同世代の子になかなか勝てず、「友達だけどライバル。負けたくない」と、教室の宿題や日々の研究に力を入れています。

将来の夢はプロ棋士で、目標とする棋士は同じ愛知県出身の藤井聡太七冠。第二の「そうた」になれるのか、想大さんの今後の活躍に注目です。



第22回全国小学生倉敷王将戦
高学年の部 出場
いしはら そうた
石原 想大さん

プロフィール

小高原小4年生。激しい将棋になりやすい居飛車の戦法を採用することが多く、中でも得意とするのは自玉を堅く囲いながら攻める矢倉。体を動かすことも好きで、ラグビーや水泳などにも取り組む。

★輝く★人の原動力

辛くておいしい麻婆豆腐がおすすめ

家族によく連れて行ってもらうお店。デザートのごま団子も大好きです！

▶上海亭
(原崎町)



本格的な木の将棋盤と駒

ひいおじいちゃんから引き継いだ将棋盤と、おばあちゃんに買ってもらった駒で勉強しています。





1



4



7



9

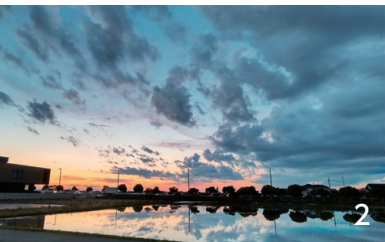

2



5



8



10



3



6

撮影場所 ①岩ヶ池、②朝日中学校前、③フローラルガーデンよさみ周辺、④中川町、⑤・⑥依佐美のクスノキ、⑦わんさか祭りの花火、⑧・⑨市原稻荷神社、⑩交通児童遊園

川柳コンテスト

コンテスト企画第2弾

6月から7月まで募集した「KARIYA PHOTO CON #私の刈谷2023」には、刈谷の魅力が伝わる、すてきな風景や日常のワンカットなど900点を超える応募があり、入賞作品10点が決定しました。選ばれた写真10点に合うすてきな川柳を募集します。

募集内容

KARIYA PHOTO CON入賞作品10点の写真から1つを選択し、その写真に合い、刈谷市の魅力や日常の楽しさなどが伝わる川柳

募集期間

9月15日(金)～10月31日(火)

入賞者には商品券などの賞品が贈られます。

応募方法

市HPの応募規約を確認の上、以下の方法で申し込んでください。

◆市HP申込フォーム

必要事項を入力し、データを添付して申込み。

◆ハガキ

テーマとする写真の番号、川柳作品、氏名、電話番号をハガキ(必着)で広報広聴課(〒448-8501 刈谷市役所)へ。

問 広報広聴課 (☎62-1001) ID 1014814

審査員



市広報大使
MICRO氏



市広報大使
前田直樹氏

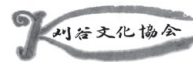

刈谷文化協会

注意事項

- 何点でも応募可
- 自身が作成したもので、未発表のものや発表予定のないものに限りません。
- 応募作品は市が使用する場合があります。

刈谷アニコレ2023

Kariya
Anime collection

最新情報は
公式HPまたは
X (旧Twitter)
をチェック!



時 10月28日(土) 10時~19時
場 総合文化センター、産業振興センター、刈谷駅周辺
問 市観光協会 (☎23-4100)

①スペシャルトークステージ

鑑賞無料

場 総合文化センター小ホール
※事前チケット制・全席指定

1. 古川登志夫 時間 10時30分

うる星やつら (諸星あたる役)、北斗の拳 (シン役)、機動警察パトレイバー (篠原遊馬役)、ドラゴンボールZ (ピッコロ役)、ONE PIECE (ポートガス・D・エース役) ^{ほか}



2. 成瀬瑛美 時間 12時30分

2021年2月に「でんぱ組.inc」を卒業
スター☆トゥインクルプリキュア (星奈ひかる/キュアスター役) ^{ほか}



3. 花井宏和・柳田淳一

時間 14時30分

花井宏和

刈谷市出身の映画監督
アリス・ギア・アイギス Expansion、イジらないで、長瀨さんシーズン1 ^{ほか}



柳田淳一

心が叫びたがってるんだ。(明田川役)、ガンダムビルドダイバーズ (ヤス役)、境界のRINNE (只野トモヤ役) ^{ほか}



4. 代永翼 時間 16時

アイドルリッシュセブン (和泉三月役)、Free! (葉月渚役)、弱虫ペダル (真波山岳役) ^{ほか}



②コスプレ・カメラ参加

参加にはチケットが必要です。当日受付後にリストバンドを渡します。リストバンドがない場合は声掛けをする場合があります。

場 総合文化センター、産業振興センター

◆コスプレ参加チケット

¥ 500円

※更衣室2部制

◆カメラ参加チケット

¥ 無料



アニメ上映会

鑑賞無料

～あにめのたね2023～

場 産業振興センター小ホール

上映作品

▶NICO/AGONY

▶もしメターもし女子高生がメタバースで巫女になったら

▶鶴が舞う夜に

企業出展ブース

場 産業振興センターあいおいホール

内 ARスポーツ体験やアニメ関連企業の出展

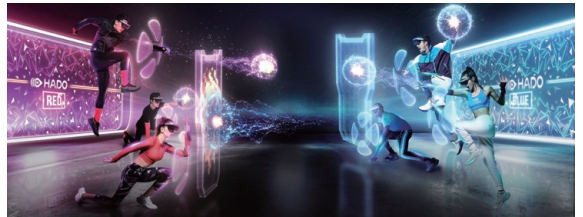

内 アニコレとコラボしたイルミネーションの点灯式を行います。光輝くイルミネーションがアニコレの夜を彩ります。詳細は、10月15日号に掲載します。



【①②チケット入手方法】

10月1日(日)から、QRで申込み(先着順)。

※①は1講演4枚まで、②は1人4枚まで

※子ども、付添い入場も1人1枚必要

※購入したチケットのキャンセルや払戻し不可



▲刈谷アニコレ公式HP

男女共同参画啓発イベント

ミライク刈谷2023



ミライク刈谷とは、「かけがえのない“わたし”を生きる」ことができる社会の実現に向けて、市民・団体・企業・行政が連携し、さまざまな情報発信や学習の場です。

問 市民協働課 (☎95-0002)

たのしく！ポジティブ！はなわ流子育て ～トークショー&ミニライブ～

トークゲスト
はなわ氏 (タレント)





時 11月4日(日) 13時～14時30分 (60分前開場)

場 総合文化センター大ホール

定 1,100人

※申込多数の場合は抽選し、結果は全員に連絡します。

申 10月22日(日) (必着) までに、①「トークショー&ミニライブ」希望、②代表者氏名 (フリガナ)、③郵便番号・住所、④電話番号、⑤入場券希望枚数 (1人5枚まで)、⑥メールアドレスをQR、 (kyodo@city.kariya.lg.jp)、ハガキ、 (27-9652) または直接、市民協働課 (〒448-8501 刈谷市役所) へ。

他 手話通訳・要約筆記・車いす席を希望する人は申込時にお知らせください。

ID 1014496





進行
阿部あき子氏
(フリーアナウンサー)

はなわ氏プロフィール

お笑い芸人として1995年にデビューし、2003年に出身地の「佐賀県」の歌がヒットしブレイク。その年のNHK紅白歌合戦に出演。テレビだけでなく、ラジオ・CM・音楽プロデュースなど、活動の場を展開。近年では、日本テレビ「有吉ゼミ」での柔道3兄弟密着コーナーが人気に。2017年には奥様の実話を元にした楽曲「お義父さん」が日本レコード大賞企画賞を、また同年ベストファーザー賞も受賞。さらには2019年に始めたYouTube「はなわチャンネル」がチャンネル登録者数47万人を越える。

かりや映画祭

老後の資金がありません！

- 時** 11月4日(土) 16時～18時 (30分前開場)
場 総合文化センター大ホール **定** 1,100人
※申込多数の場合は抽選し、結果は全員に連絡します。
申 10月22日(日) (必着) までに、①「映画祭」希望、②代表者氏名(フリガナ)、③郵便番号・住所、④電話番号、⑤入場券希望枚数(1人5枚まで)、⑥メールアドレスをQR、 (kyodo@city.kariya.lg.jp)、ハガキ、 (27-9652) または直接、市民協働課(〒448-8501 刈谷市役所)へ。
他 字幕付上映 **ID** 1014497



© 2021映画「老後の資金がありません！」製作委員会

あらすじ

主婦・後藤篤子(天海祐希)は悩んでいた。家計は妻に任せきりの夫・章(松重豊)の給料と篤子がパートで稼いだお金をやりくりして、娘(新川優愛)と息子(瀬戸利樹)を育て上げた。節約をモットーに、老後の資金をコツコツ貯めてきたはずなのに…親の葬式に330万、子供の派手婚に300万!そんな中、夫が失職!と次々とお金の災難が襲い掛かる!なんとかやりくりするものの篤子の努力はむなしく出費はかさむばかり。いよいよ姑・芳乃(草笛光子)への仕送りさえ捻出できなくなった篤子は、義理の姉夫婦との話し合いの席で、芳乃を引き取ると口走ってしまう。しかし、元・老舗和菓子屋女将は、超がつくほどの浪費家だった…!貯金0円が目の前に迫る!

各種講座

ID 1014498

申込方法はP8参照

1 製造業・市役所で働く人とのパネルディスカッション・個別相談

- 時** 11月4日(土) ①13時30分～15時40分、②15時50分～17時20分
場 総合文化センター401・402研修室
内 ①製造業や市役所で働く人の本音の話や生の体験談を聞き、これからの自分の「働く」を考えるパネルディスカッション
②国家資格キャリアコンサルタント(*)による、これからのキャリア、就職活動、働き方、両立などの無料個別相談(1人40分)

※①、②いずれかの参加も可

パネリスト 大久保直樹氏*・田川初恵氏*・藤原なるみ氏*(トヨタ系企業)、内藤隆史氏(市職員)

- 対** ①大学生、専門学生、現在就職・転職活動をしている人および検討している人、②どなたでも
定 ①50人、②15人



<レディースカレッジ公開講座>

2 性別によらず誰もが活躍して社会を活性化!

- 時** 11月4日(土) 10時～12時
場 総合文化センター403・404研修室
内 思い込みによる偏見を克服し、多様な人が活躍できる社会をつくる大切さを話します。
講 東村博子氏(名古屋大学副総長)
対 市内在住、在勤または在学の人
定 40人

3 円滑なコミュニケーションの方法を語り合おう!

- 時** 11月5日(日) 10時～12時
場 総合文化センター403・404研修室
内 うまくコミュニケーションを図るにはどうすれば良いかを、つなぎの学び舎受講生のまねきねこのメンバーと一緒に語り合います。
定 20人

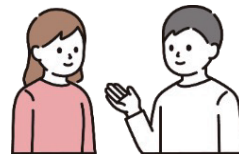

4 家庭からのSDGs ～私たちに出来ること～

- 時** 11月5日(日) 10時～12時
場 総合文化センター401・402研修室
内 CO₂の排出を抑えるため、食品ロス削減や生ごみを減らす取組を段ボールコンポスト作り(持ち帰り可)を通して紹介します。
講 小鹿登美氏(西三河野生生物研究会)、武田生子氏(ナチュラル・リターンクラブ)、刈谷市女性の会連絡協議会
定 40人



5 一緒に悩もう、語ろう、 令和の子育てのリアル

- 時** 11月5日(日)
10時～11時30分
内 妊娠・出産・子育てに関する悩みを、子育て中のNPO法人育Qひろばのメンバーとゆるい雰囲気でも共有し、語り合います。
定 30人

オンライン
開催
(Zoom)



6 よみっこおはなし会

- 時** 11月5日(日) ①10時、②11時(各30分)
場 総合文化センター501～503講座室
内 絵本の読み聞かせや、紙芝居を行います。
講 愛教大子どもの読書応援団体よみっこ
対 ①3歳から未就学児までの子と保護者
②小学生(保護者も参加可)
定 ①20組、②20人



7 訪問科学実験わくわく科学体験講座

- 時** 11月5日(日) ①10時、②13時(各90分)
場 夢と学びの科学体験館ラボ1
内 科学を身近に感じられる実験や工作を行います。科学が苦手な人でも楽しめる実験を用意しています。
講 愛教大訪問科学実験わくわく
対 ①3歳から未就学児までの子と保護者
②小学生(保護者も参加可)
定 ①20組、②20人



8 "みんなの生理"を語っちゃおう

- 時** 11月5日(日) 13時30分～15時 **場** 総合文化センター501～503講座室
内 生理がある人もない人も、パネルディスカッションを通して生理を知り、語り合い、もっと思いやりのある、みんなに優しい社会について考えます。
講 性教育団体「いのちの授業」ここいく、一ノ尾志保氏(人間環境大学助教授)
定 30人



【申込方法】

10月22日(日)(必着)までに、①希望する講座名、②氏名(フリガナ)、③郵便番号・住所、④年代(10歳未満は年齢)、⑤電話番号、⑥メールアドレス、⑦学年(67のみ)、⑧利用する端末(5のみ)をQR(1はA、その他はB)、Eメール(kyodo@city.kariya.lg.jp)、ハガキ、FAX(27-9652)または直接、市民協働課(〒448-8501 刈谷市役所)へ。

※申込多数の場合は抽選し、結果は全員に連絡します。



▲A



▲B

武将・忍者まつり 2023

～刈谷城盛上げ隊10周年だヨ！全員集合～

刈谷城盛上げ隊の結成10周年を記念して、県内外から武将隊や忍者隊などが刈谷ハイウェイオアシスに集結。見て、参加して、楽しめる武将・忍者イベントです。

時 9月24日(日) 10時～16時30分

場 刈谷ハイウェイオアシス観覧車北野外ステージ (オアシスステージ)

※雨天時テント広場

内 甲冑を身にまとった武将隊の大武者行列、各隊の演武・パフォーマンス・演劇・来場者へのおもてなし、物販、体験型演目、トークショー ほか

出演者

チビチビ武将隊我武者羅、岩倉まちおこしサムライブルー、岐阜城盛り上げ隊、長浜武将隊天下泰平、関孫六隊、古戦場おもてなし武将隊 関ヶ原組、土岐高山城戦国武将隊、小牧山城主・織田信長と春日井武将隊と犬山甲冑製作同好会、勢州津高虎隊、忍び衆華武姫、夢童、清洲城武将隊煌組・柴田勝家

他 詳細は、刈谷城盛上げ隊公式HPへ。

問 武将・忍者まつり2023実行委員会事務局 (☎25-0200)

観覧
無料



大手公園に憩いの空間 カリマチ広場 が登場します！

問 まちづくり推進課 (☎62-1022) **ID** 1014615

刈谷駅周辺のまちなかで、人が集い、憩い、多様な活動ができる人中心の空間づくりを進めています。この取組の一環として大手公園(セントラルパーク)に、カリマチチャレンジボックスやベンチを設置します。

カリマチ広場とは？

刈谷のまちを楽しくしたい！という思いを持つ市民、在勤・在学の人で構成されている市民会議「カリマチ会議」で生まれました。刈谷駅北口でストリートファニチャーを設置した昨年度に引き続き、「大手公園を楽しくしよう」というテーマでワークショップを重ね、考えられた広場です。

広場の使い方は自由です。マナーを守って、いろいろな使い方をしてみてください。

設置期間 9月22日(金)～12月31日(日)

カリマチ広場でしてみよう

- ・広場のベンチでのんびり
- ・空の下で子どもに絵本の読み聞かせ
- ・ボックスの壁面に映画を投影して観賞
- ・カリマチチャレンジボックスで飲食物などを購入 など



©1-1Architects一級建築士事務所

イベント情報

◆カリマチ月間

時 9月23日(土)～10月22日(日)

内 カリマチ会議メンバーが考えたさまざまな企画を行います。

◆カリマチチャレンジボックス

時 10月28日(土)～11月30日(休)

内 公募で決定した店が飲食物の販売などを行います。
他 出店希望の場合は、市HPで募集要項を確認の上、申し込んでください。

9月18日は敬老の日

(老人週間：9月15日～21日)

敬老の日にちなみ、市内のご長寿さんを紹介します。

☎ 長寿課 (☎62-1063)

市内の満99歳以上の人 男性…18人 女性…97人

市内の最高齢の人 男性…102歳 女性…106歳

※年齢は令和5年度の満年齢、令和5年8月1日時点の集計

たけしたへいいちろう 竹下平一郎さん(稲場町)にお話を聞きました



大正14年に静岡県の中で囲まれた自然が豊かな場所で生まれた平一郎さん。少年時代は、自宅の周りのカキやビワの木に登ったり、川でアユを捕まえたりしたそうです。

就職を機に17歳の頃に刈谷へ。定年まで(株)デンソーで機械設備の保守の仕事をしたが、山へ行ったらヒノキを植えたり、しいたけやひらたけなどを栽培したりしていました。今は山には行けませんが、「いつまでも健康で元気に過ごすためには、歩かないと」と、朝夕には近所の公園を散歩することが長寿の秘訣と教えてくれました。

最近のうれしかった出来事を尋ねると、6月に家族が集まって行われた白寿の祝いのことを笑顔で語ってくれました。

また、これまでの印象に残っている出来事は、満州への出兵や終戦後のシベリア抑留体験。そのときの経験から「平和で仲良く過ごせることが一番大切だと思う」と、若い世代へのメッセージを真剣なまなざしで話されました。

令和6年4月1日採用

刈谷市職員を募集します！

☎ 人事課 (☎62-1002)

ID 1005149

職種区分	募集人員	受験資格		申込み
		年齢	学歴・資格など	
看護師 (保育園・乳児園勤務) 【職務経験者】	2人程度	昭和48年4月2日以降に生まれた人	4年制大学・短期大学などを卒業し、看護師の免許を取得している人で、看護師として3年以上(令和5年9月末時点)常勤での職務経験がある人	9月29日(金)から10月13日(金)までに、市HPで募集要項を確認の上、申込み。
一般事務職 (任期付職員)	3人程度	昭和41年4月2日以降に生まれた人	4年制大学を卒業した人または令和6年3月末までに卒業見込みの人	
保育教諭 (任期付職員)	3人程度		4年制大学・短期大学などを卒業した人または令和6年3月末までに卒業見込みの人で、保育士資格と幼稚園教諭免許の両方を取得している人または令和6年4月1日までに取得見込みの人	
保育教諭 (任期付職員) 【職務経験者】			4年制大学・短期大学などを卒業し、保育士資格と幼稚園教諭免許の両方を取得している人で、保育園、託児所、幼稚園または認定こども園で3年以上(令和5年9月末時点)常勤での職務経験がある人	

※一般事務職の任期付職員の任期は、職員の育児休業期間(最長3年)に応じて決定

※保育教諭の任期付職員の任期は原則3年とし、勤務成績などに応じて最長5年まで更新されることがあります。

脳ドック(後期)のお知らせ

問 保健センター (☎23-8877) ID 1003358

MRI装置を使って、脳および脳血管の疾患(脳梗塞、脳動脈瘤、脳微小出血など)の早期発見のために行われる検査です。

実施期間 11月～令和6年2月

内 問診、血圧測定、身長・体重測定、頭部MRI(脳断層)・MRA(脳血管)検査、医師による診察・結果説明

対 昭和59年3月31日以前生まれで刈谷市脳ドックを初めて受診する人

次の人は受診できません

- ・ペースメーカーを装着している人
- ・手術などにより体内に金属が入っている人
- ・妊娠中または妊娠している可能性のある人
- ・閉所恐怖症の人

※頭痛など気になる症状のある人は、直接医療機関を受診してください。

※アートメイクや入れ墨をしている人は、受診できない可能性があります。

¥ 10,000円

申 9月15日(金)から29日(金)までに、①「脳ドック希望」、②氏名(フリガナ)、③生年月日、④住所、⑤電話番号、⑥希望医療機関名(第3希望まで記入可)をHP、QR、FAX(26-0505)またはハガキで保健センター(〒448-0858 若松町3-8-2)へ。

※いずれかの申込手段で1人1回

※申込多数の場合は抽選し、結果は10月25日(木)までに全員に郵送します。

※第1希望に外れた場合、第2・3希望に空きがあればその病院で再抽選します。

※刈谷市国民健康保険の加入者で、保険料の滞納がなく、受診日時点で一年以上加入している人は、申請することで費用の一部が助成されます。詳細は、国保年金課(☎62-1206)へ。

医療機関名	定員
刈谷豊田総合病院(住吉町)	225人程度
辻村外科病院(井ヶ谷町)	24人程度
一里山・今井病院(一里山町)	105人程度
平野クリニック(高須町)	40人程度



新型コロナワクチン接種のご案内

問 市新型コロナワクチンコールセンター (☎0570-047-055) ID 1008321

新型コロナワクチンを無料で接種できる期間は、令和6年3月31日までです。

初回接種

接種対象者 生後6カ月以上の人

使用ワクチン ▶9月19日まで…オミクロン株BA.4-5対応型2価ワクチン(5歳以上)、
従来型ファイザーワクチン(生後6カ月～4歳)

▶9月20日以降…オミクロン株(XBB.1.5)1価ワクチン(予定)

追加接種 (9月20日開始)

接種対象者 (初回接種を完了している 全ての人)	接種券 発行申請
①65歳以上	不要
②18歳以上の精神障害者保 健福祉手帳および療育手 帳を有している人	不要
①②以外の人	必要

使用ワクチン オミクロン株(XBB.1.5)1価ワクチン

接種券発送スケジュール

未使用の接種券をお持ちの場合は、そちらを使用してください。

▶申請不要の人…前回接種から3か月经過後で発送。6月末までに接種をした人には、9月19日に発送します。

▶申請が必要な人…9月17日までに申請した人は、9月19日に発送します。それ以降は申請後約1週間で発送します。

※前回接種から3か月经過していない場合は、3か月经過後後に発送
※接種予約には接種券が必要です。

申請の詳細は市HP (ID1014333) へ。

豊田自動織機シャイニングベガ (女子ソフトボール) ホームゲーム特別招待券プレゼント

問 スポーツ課 (☎63-6040)

◆特別招待券プレゼント

- 場** 刈谷球場
内 市ホームタウンパートナーの豊田自動織機シャイニングベガのホームゲーム親子ペアチケットをプレゼントします。
対 市内在住、在勤または在学の人を含む親子
 ※子どもは中学生以下
定 各10組
 ※申込多数の場合は抽選し、結果は当選者のみ10月3日(火)ごろに連絡します。

日時	対戦相手
10月13日(金) 18時	日本精工ブレイブベアリーズ
10月14日(土) 13時30分	トヨタレッドテリアーズ
10月15日(日) 13時30分	タカギ北九州ウォーターウェーブ

- 申** 9月29日(金) (必着) までに、住所 (市外の場合は勤務先または学校名)、電話番号、親子の氏名、子の年齢、希望日 (複数可) をQR①またはハガキでスポーツ課特別招待券係 (〒448-0011 築地町荒田1) へ。

◆選手とのふれあいレク

- 時** 10月15日(日) 試合終了後
内 誰でも簡単にできるレクを選手と体験できます。 **対** ファンクラブ会員
申 QR②から豊田自動織機シャイニングベガファンクラブに加入の上、特別招待券申込時にふれあいレク希望と明記してください。
 ※申込多数の場合は抽選し、結果は当選者のみ10月3日(火)ごろに連絡します。



▲①

▲②

◆チケット一般販売

- ¥** ▶一般…2,000円 ▶中高生…1,300円
 ※小学生以下無料 ※前売券は当日券の500円引き

交通安全教室に参加してシーホース三河の試合を観戦しよう！

シーホースくんやタツヲと一緒に、交通安全について楽しく学びます。参加者には当日の試合観戦チケット (親子2人1組) と、シーホース三河オリジナルグッズをプレゼントします。

- 時** 10月21日(土) ▶13時…交通安全教室 ▶15時5分…試合観戦 (レバンガ北海道戦)
場 ウイングアリーナ刈谷
講 刈谷警察署交通課職員、愛知県警察本部第二交通機動隊員
対 小学生以下の子と親
定 25組



※申込多数の場合は抽選し、結果は当選者のみ連絡します。

- 申** 10月9日(月)までに、QRで申込み。

問 シーホース三河(株) (☎24-8661)



9月21日～30日は、秋の全国交通安全運動期間です！

問 ぐらし安心課 (☎62-1010)

この時期は、夕暮れ時に歩行者が被害に遭う交通事故が多くなります。また、歩行者や自転車利用者側の法令違反が原因となる事故も発生しています。1人1人が交通安全意識を高め、安全運転や安全行動を実践しましょう。

運動重点 ▶子どもと高齢者をはじめとする歩行者の安全の確保▶夕暮れ時と夜間の交通事故防止および飲酒運転などの根絶▶自転車などのヘルメット着用と交通ルール遵守の徹底

◆刈谷市yuriCargoプロジェクト 参加者募集中！ ID 1008260

時間をかけずに楽しみながら参加できる、みんなで安心・安全なまちづくりを目指す取り組みです。アプリ「yuriCargo」をインストールして運転すると、急ブレーキや急発進など、自分では気付かない危険につながる癖を知ることができます。常に安全意識の高い運転をしているか確認することを習慣化しましょう。



▲App Store

▲Google Play

ファミリー・サポート・センター援助会員募集

ID 1005792

子育てを応援してほしい人（依頼会員）と子育てを応援したい人（援助会員）が会員となり、地域で助け合う会員組織です。幼稚園や保育園、放課後児童クラブなどへの送り迎え、援助会員宅での子どもの預かり、習い事への送り迎えなどの活動をする援助会員を募集します。援助会員として活動するためには、講習会の受講が必要です。

報酬 1時間あたり600～700円



◆講習会

受講パターン ▶ A…①・②を受講 ▶ B…①・③を受講

※Bのみ託児あり

	内容	とき	定員
①	ファミサポ概要 子どもの安全と病気の世話	10月2日(月) 9時15分～12時	24人
②	緊急時対策と応急処置 子どもの遊びと遊ばせ方	10月2日(月) 13時～16時	各12人
③		10月3日(火) 9時15分～12時15分	

場 総合健康センター 対 市内在住の人

他 託児を希望する人はファミリー・サポート・センターへ（定員あり）。

申問 9月25日(月)までに、「講習会申込」、氏名、住所、電話番号、受講パターンを電話（61-2720）またはEメール（famisapo@city.kariya.lg.jp）でファミリー・サポート・センターへ。

国際交流協会設立40周年記念イベント



2023 多文化交流 FESTA

MULTICULTURAL EXCHANGE FESTA in KARIYA

遊ぼう！話そう！つながろう！ 世界の人たちと

入場
無料

問 国際交流協会（☎62-1209）

時 10月1日(日) 10時～16時 場 市民交流センター

内 外国人と日本人が、遊びや文化紹介などを通じて交流を深めるイベントです。各国のダンスやファッションショーが楽しめます。

【各フロアのイベント】

- ▶1F…アジア子ども絵画展、ワークショップ、鑑賞会、車座集会
- ▶2F…各国の遊び、文化紹介、ヨガ体験
- ▶3F…抹茶体験（外国人優先）、浴衣体験
- ▶4F…各国の舞踊や楽器演奏、ファッションショー、笛木良彦和太鼓演奏



◆ヨガ体験

時間 10時30分～11時 講 マートネック緋奈氏（ヨガ講師）

定 15人（先着順）

申 電話（62-1209）、Eメール(kokusai@katch.ne.jp)または直接、国際交流協会へ。

◆車座集会 だれ一人取り残さない共存社会を目指して

時間 13時～14時30分 講 藤原孝太郎氏（アジア子ども美術協会代表）

定 30人（先着順）

申 電話（62-8231）、Eメール(kcv109box@katch.ne.jp)または直接、市民ボランティア活動センターへ。

キッチンカーも
出店します





夢と学びの科学体験館 トピック

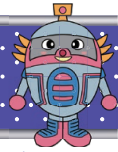

プラネタリウム特別講演「オーロラ上映&トークライブ」

問 夢と学びの科学体験館 (☎24-0311) ID 1014079

- 時** 11月18日(土) ①13時30分、②15時15分 (①50分・②75分、15分前開場)
- 内** オーロラの魅力や、撮影秘話などをお話しします。1回目はファミリー向け、2回目は専門的な解説を含んだ内容です。プラネタリウムのドームいっぱいに広がる、神秘的なオーロラの光をお楽しみください。
- 講** 中垣哲也氏 (オーロラメッセンジャー) **対** ①どなたでも、②小学5年生以上
- 定** 各90人 **¥** 500円 (高校生以下300円) ※3歳以下は膝上観覧無料

◆先行予約

対 市内在住、在勤または在学の人 **定** 各50人 (先着順)

申 10月2日(月)9時から15日(日)17時までに、LINEで申込み。

◆一般予約

定 各40人 (先着順)

申 10月16日(月)9時から前日17時までに、LINEまたは電話 (24-0311) で申込み。



週末の子ども居場所

キッズクラブ

問 生涯学習課 (☎62-1036) ID 1004153

キッズクラブたんぽぽ 場 南部生涯学習センター

自然で遊ぼう

- 時** 10月7日(土) 10時~11時30分
- 集合場所** 創作活動室 ※雨天時は屋内で実施
- 対** 市内在住の小学生 **定** 20人 (当日先着順)
- 持** 飲み物、運動靴、動きやすい服装、帽子

レッツシアター

- 時** 10月14日(土) 10時~11時30分
- 場** 視聴覚研修室 **内** 映像を作ります。
- 対** 市内在住の小学生 **定** 24人 (当日先着順)

鬼ごっこ

- 時** 10月21日(土) 10時~11時30分
- 場** 多目的ホール **対** 市内在住の小中学生
- 定** 30人 (当日先着順)
- 持** 飲み物、上靴、動きやすい服装

キッズクラブアイリス 場 総合文化センター

ゲームで遊ぼう

- 時** 10月7日(土) 13時~14時30分
- 場** 403研修室
- 内** カードゲームやボードゲームで遊びます。
- 対** 市内在住の小中学生 **定** 24人 (当日先着順)
- 他** ゲームの持込不可

レッツクラフト

- 時** 11月11日(土) 15時30分~17時
- 場** 創作活動室1
- 内** ウェルカムボードを作ります。
- 対** 市内在住の小中学生 **定** 20人 **¥** 250円

申込必要

レッツスイーツ

- 時** 11月18日(土) 13時30分~16時30分
- 場** 調理実習室
- 内** スイートポテトを作ります。
- 対** 市内在住の小学3年~中学生
- 定** 20人 **持** エプロン、三角巾、タオル、飲み物
- ¥** 300円
- 他** アレルギーのある人は事前に相談してください。

申込必要

キッズクラブアイリス レッツスイーツ あいすウィーク特別プログラム

場 総合文化センター

愛知のスイーツ作り

- 時** 11月24日(金) 10時、13時 (各75分)
- 場** 調理実習室
- 内** 愛知の特産物を使って、マフィンを作ります。
- 対** 市内在住の小学生 **定** 各16人
- 持** エプロン、三角巾、タオル、飲み物
- ¥** 300円
- 他** ▶作ったお菓子は持ち帰ります。
▶アレルギーのある人は事前に相談してください。

申込必要

- 申** 10月20日(金)(必着)までに、希望のプログラム名、希望日時、郵便番号・住所、氏名(フリガナ)、学校名、学年、電話番号をハガキ(1人1枚)でスコップ(〒448-0842 東陽町1-32-2 市民ボランティア活動センター内メールボックス13)へ。

健康日本21 かりや計画推進 なるほど健康情報

目指そう
健康長寿

テーマ 今より10分多く
体を動かしましょう！

問 健康推進課 (☎23-8877)

私たちの生活は便利になるにつれ、体を動かす機会がどんどん減っています。そのため、運動不足が大きな健康問題となっています。今より1日10分多く動くこと（+10）^{プラステン}で、死亡のリスクを2.8%、生活習慣病発症を3.6%、ガン発症を3.2%、ロコモ・認知症の発症を8.8%低下させることが可能です。1年間継続すると、1.5~2.0kgの減量効果も期待できます。

今より1日10分多く動くと言っても、続けて行わなくても大丈夫です。例えば5分を2回でも、2分を5回でも、できるときに無理せずに行い、1日の合計が10分になることを目標にしましょう。+10を継続すれば、心身の調子が良くなり、体を動かす習慣が身に付いてきます。

◆日常生活で+10

- きびきびと掃除、洗濯
- 歩いて買い物
- テレビを見ながらストレッチや体操
- 夕食後にウォーキング



◆働く合間に+10

- 自転車や徒歩通勤
- 速歩や歩幅を広くする
- 階段を使う
- 電車やバスで立つ
- 休憩中にストレッチ



筋力トレーニングやスポーツなどの運動も取り入れるとより効果的です。

ねんきん 情報プラス

今回はこれ

遺族基礎年金

問 国保年金課 (☎62-1011)、刈谷年金事務所 (☎21-2110)

遺族基礎年金は、国民年金に加入している20歳から60歳未満の人や、老齢基礎年金の受給資格期間が25年以上ある人が亡くなったとき、その人によって生計を維持されていた子のある配偶者または子*が受け取ることができる年金です。

*18歳になる年度の3月31日まで、または20歳未満で障害年金の障害等級2級以上の状態にある人（婚姻していない場合に限る）

受給要件

▶国民年金に加入中の人や加入していた人が亡くなったときまたは、国民年金に加入していた60歳以上65歳未満の人で、日本国内に住所を有していた人が亡くなったとき

※死亡日の前日において、保険料納付済期間が国民年金加入期間の3分の2以上あること。ただし、令和8年3月31日までに死亡した場合は、死亡日の含まれる月の前々月までの直近1年間に保険料の未納がないこと。

▶老齢基礎年金の受給権者であった人や受給資格を満たした人が亡くなったとき

※保険料納付済期間、保険料免除期間および合算対象期間を合算した期間が25年以上ある人



子がいない場合、要件を満たした遺族に以下のものが支給される場合があります。

寡婦年金…国民年金第1号被保険者の保険料納付済期間が10年以上ある夫を亡くした妻が60歳から65歳になるまで受けられます。

死亡一時金…国民年金第1号被保険者の保険料納付済期間が36月以上ある人が老齢基礎年金、障害基礎年金を受け取ることなく亡くなったときに、遺族が受けられます。

※寡婦年金と死亡一時金は、請求者が選択する一方のみ支給されます。

情報コーナー

募集市営住宅 (入居予定日 11月1日)

住宅名	室番号	所在地	完成年度	階数・間取り	家賃 (円)	備考
下重原	3-105	下重原町 3-64	H30	4階建1階・ 1R・EV有	13,500~ 20,100	単身高齢者 ^{*1} 優先 単身者申込不可
	3-203			4階建2階・ 2DK・EV有	23,200~ 34,500	
住吉	B407	住吉町 1-46	H20 H19	6階建4階・ 2DK・EV有	23,100~ 34,400	3人以上世帯
	A303			6階建3階・ 3DK・EV有	27,800~ 41,500	
西田	A208	野田町西田 1-1	H7	3階建2階・ 3DK	25,000~ 37,200	3人以上世帯
	D205			3階建2階・ 3DK	24,300~ 36,200	
新上納	A306	野田町 新上納30-1	H6	3階建3階・ 3DK	26,500~ 39,400	
伊勢倉	A403	泉田町 欠ノ上11-2	H1	4階建4階・ 3DK	23,200~ 34,600	単身者申込不可
	A405					
陣場	405	東新町 2-302	S62		22,700~ 33,700	
一ツ木西	A104	一ツ木町 7-17-7	S50	4階建1階・ 3K	13,800~ 20,600	身体障害者 ^{*2} ・ 高齢者世帯 ^{*3} 優先
上沢渡	C4-2	小垣江町 上沢渡50-1	S38	2階建・3K	4,300~ 6,400	
	B2-2		S37		4,000~ 6,000	

- *1 60歳以上の単身者
- *2 本人または同居者が下肢障害のほか、身体障害者手帳（1～4級の聴覚・視覚・透析など）を所持している世帯
- *3 本人が60歳以上で、その家族は配偶者、18歳未満または60歳以上の人のみの世帯



募集

時 期間・日時
講 講師・指導
費 費用・受講料
他 その他

場 場所・会場
対 対象・資格
持 持物・服装
問 問合せ

内 内容
定 定員・募集数
申 申込み・応募
ID HP検索用番号

※**対**どなたでも、**定**特になし、**費**無料の場合は省略。
※あいち電子申請・届出システムは、一部のスマートフォンなどで利用できない場合があります。



カンガルールーム
マークの記事はカンガルールームで6カ月以上の未就学児をお預かりします。詳細は市HPをご覧ください。



市営住宅入居者

申 9月15日(金)から29日(金)17時15分までに申込用紙(建築課、市役所玄関受付、各市民センターで平日のみ配布)を直接、建築課へ。
※QRからも申込可



ID **問** 10月2日(月) 抽選
※結果は当選者に連絡します。
建築課(62・1021)
10013909

介護サービス事業者

内 看護小規模多機能型居宅介護事業所の事業者
募集数 1カ所
開所年度 令和5年度～7年度

ID **問** 1007816
申 登録定員 29人
▼事前申出:10月31日(火)までに、事前申出書(市HPでダウンロード)を郵送または直接、長寿課(〒448・8501 刈谷市役所)へ。▼応募申込:事前に電話予約し、11月13日(月)から17日(金)までに、申請書類を直接、長寿課へ。

知識・教養

防災講座

時 10月10日(火) 13時30分～14時30分
場 市役所大会議室A・B
内 家庭での災害対策を具体的な事例とともに説明します。
講 防災支援員
定 50人(先着順)
申 電話(62・1058)でくらし安心課へ。

キャリア商人大学

時 10月17日(火) 14時～16時
申 一級和菓子職人直伝!家庭で出来る和菓子講座

総合文化センター調理実習室

内 家でできるサツマイモの焼き菓子と、本わらび粉を使ったわらび餅作りを学びます。
講 荒川拓三氏(荒川屋製菓舗代表)
費 1500円
持 筆記具、エプロン、布巾、手拭き

時 10月18日(水) 14時～16時
場 刈谷商工会議所
内 車内の汚れ落としと、消しにくいボディーの傷を目立たなくする方法を学びます。
講 水越弘美氏(㈱ポリリコトジャパン取締役)
費 500円
持 筆記具

時 10月31日(火) 14時～16時
場 刈谷商工会議所
内 頑固な汚れを落とす方法と、素人が手を出さない方がいい掃除について学びます。
講 鈴木高則氏(㈱JTO代表取締役社長)
費 500円
持 筆記具
共 (共通) 15人

申 申込多数の場合抽選
9月29日(金)までに、①郵便番号・住所、②氏名(フリガナ)、③年齢、④電話番号、

香木体験

時 10月25日(水) 10時30分～13時(各60分)
場 歴史博物館
内 簡単な方法で香木の香りを楽しむ空薫というお香のたき方を学びます。
定 各20人
※申込多数の場合は抽選し、結果は全員に郵送します。

時 10月24日(火)までに、申込用紙(歴史博物館で配布・市HPでダウンロード可)を郵送、**費** (63・6108)、または直接、歴史博物館(〒448・0838 逢妻町4・25・1、㊟9月11日(月)・19日(火))へ。
※QRからも申込可



ID **問** 1001779
歴史博物館(63・6100)

洲原公園レクリエーション施設 テニス教室

教室名	期間	時間	対象者	定員	費用 (保険料込)
テニス教室A	10月10日～11月28日の	9時30分～11時	18歳以上	各25人	7,200円
テニス教室B	火曜(全8回)	11時15分～12時45分			
テニス教室C	10月13日～12月1日の	9時30分～11時			
テニス教室D	金曜(全8回)	11時15分～12時45分			

申 9月19日(火) (必着) までに、往復ハガキ (1人1枚1教室) の往信部裏面に①教室名、②住所、③氏名 (フリガナ)、④生年月日、⑤年齢・性別、⑥電話番号、⑦テニス経験の有無、⑧ラケット貸出希望の有無を、返信部表面に住所、氏名、教室名を記入し、郵送または直接、洲原温水プール (〒448-0001 井ヶ谷町松ヶ崎6-10・(水曜) へ。

※申込多数の場合は、市内在住者を優先に抽選します。

※定員に満たない場合は、各教室開始日まで先着順に受け付けます。

※9月26日(火)から各教室開始日前日 (9時～20時) までに、費用をプール受付へ持参してください。

問 洲原温水プール (☎36-8122)

子育て

ベビーマッサージ

時 9月26日、10月17日・31日、11月14日の火曜 10時30分～11時20分 (全4回)
場 なのはな児童館
内 本格オイルマッサージと触れ合い遊び、成長記録^ほか
対 1～8カ月の乳児と親
講 富永教子氏 (ベビーマッサージインストラクター)
定 12組 (先着順)
料 2千円
持 バスタオル
申 9月19日(火) 9時から電話 (24・58660) でなのはな児童館へ。

おはなし会

社会教育センター ☎23・8811
ID 1008811
◆水曜日おはなし会 (2～3歳向け)
時 10月4日・18日 10時～10時30分
内 紙芝居、絵本、ブックトーク
◆はじめてのおはなし会 (0～2歳向け)
時 10月7日(土)・13日(金)・27日(金) 10時～10時30分
内 手遊び、絵本、紙芝居、わらべ歌
◆土曜日おはなし会 (3歳～)

年長児向け

時 10月14日 10時～10時40分
内 紙芝居、お話、ブックトーク^ほか
◆土曜日おはなし会 (年少児・小学生向け)
時 10月28日 10時～11時
内 紙芝居、絵本、ストーリーテリング、ブックトーク^ほか
富士松市民センター
◆おはなし会 (3歳～小学生向け)
時 10月7日(土) 14時～14時30分
内 絵本、紙芝居^ほか

つくしんぼ広場で遊ぼう

時 10月4日(水)・27日(金) 9時45分～11時30分
場 一ツ木児童館
内 子育て支援センターの保育士と一緒に親子で触れ合い遊びをしたり、自由遊び、ボランティアによる絵本の読み聞かせや体操をしたりします。子育ての悩みなども相談できます。

竹馬を作ろう!

時 10月14日(土) 10時、13時30分 (各90分)
場 ※雨天中止
 郷土資料館

竹を切って、針金を使って竹馬を作ります。

内 子とその保護者
対 10組 (先着順)
持 軍手
申 9月20日(水)から開催日の前日までに、電話 (23・1488) または直接、郷土資料館 (休月曜 10月10日(火) へ。
 ※9日(月)は開館
ID 1007848

プレサロン

時 10月17日(火)・26日(水)・31日(火)、11月7日(火)・14日(火) 10時～11時30分 (全5回)
場 中央子育て支援センター
内 幼児園・保育園・乳児園の園長先生を交えて、入園に向けての生活習慣、子どもに関する悩みなどを話します。
対 令和2年4月2日から3年4月1日までに生まれた子を持つ親
定 ※対象の子の託児あり
 18組
申 ※申込多数の場合は抽選
 日(火)までに、電話 (61・2719) または直接、中央子育て支援センター (休日曜) へ。

迷路絵本・香川元太郎のかくし絵迷路あそび会

時 10月21日(土) 14時～15時
場 社会教育センター
内 香川さん親子と一緒に、「恐竜の迷路」などの絵本を

使ったクイズやかくし絵、迷路に挑戦。プレゼントもあります。

講 香川元太郎氏・香川志織氏 (イラストレーター)
定 100人

※1家族1申込 (5人まで)
 ※申込多数の場合は抽選し、結果は全員に連絡します。
申 10月6日(金)までに、①かくし絵迷路希望、②参加人数、③代表者氏名 (フリガナ)、④郵便番号・住所、⑤電話番号をQR、郵送 (必着) または直接、社会教育センター (〒448-0842 東陽町1-32・2、(月曜) 9月19日(火) へ。

※9月18日(月)は開館



他 サイン会あり
問 社会教育センター (☎23・8811)
ID 1014488



	人身事故			犯罪								
	発生件数	死亡	重傷	軽傷	発生件数	凶悪犯	住宅対象 侵入盗	オートバイ・ 自転車盗	ひったくり	部品狙い・ 車上狙い	自動車盗	その他
7月	27件	0人	5人	29人	60件	0件	1件	23件	0件	6件	1件	29件
累計	253件	1人	20人	276人	492件	2件	22件	162件	0件	38件	3件	265件
前年同月までの 累計との比	8件	0人	10人	7人	126件	1件	16件	78件	0件	12件	-4件	23件

※県外の学校（拠点校が県外

にあり、学校から申請書の

配布がない通信制課程を含

む）に在籍している人は、

10月1日現在の在籍等証明

書（市HPでダウンロード）

も併せて提出してください。

学校教育課 ☎62・1003

5)

1006139

10月18日(水) 10時～11時

総合健康センター

薬剤師

令和2年4月～5年9月

生まれの子と保護者

20組（先着順）

10月3日(火) 8時30分

から、LINEもしくは電話（23・

8877）で保健センターへ。

子どもの耳の聞こえに少し

でも疑問を抱いたら、岡崎聾

学校の教育相談・乳幼児教室

へ相談してください。産科な

どで出生時に実施している新

生児聴覚スクリーニングの相

談にも応じています。

平日 8時30分～17時

電話（0564・45・

2830）、FAX（0564・45・

6248）またはEメール（ppp@

okazaki-sd.aichi-c.ed.jp）と

県立岡崎聾学校へ。

※県外の学校（拠点校が県外

にある、学校から申請書の

配布がない通信制課程を含

む）に在籍している人は、

10月1日現在の在籍等証明

書（市HPでダウンロード）

も併せて提出してください。

学校教育課 ☎62・1003

5)

1006139

10月18日(水) 10時～11時

総合健康センター

薬剤師

令和2年4月～5年9月

生まれの子と保護者

20組（先着順）

10月3日(火) 8時30分

から、LINEもしくは電話（23・

8877）で保健センターへ。

子どもの耳の聞こえに少し

でも疑問を抱いたら、岡崎聾

学校の教育相談・乳幼児教室

へ相談してください。産科な

どで出生時に実施している新

生児聴覚スクリーニングの相

談にも応じています。

平日 8時30分～17時

電話（0564・45・

2830）、FAX（0564・45・

6248）またはEメール（ppp@

okazaki-sd.aichi-c.ed.jp）と

県立岡崎聾学校へ。

※県外の学校（拠点校が県外

にある、学校から申請書の

配布がない通信制課程を含

む）に在籍している人は、

10月1日現在の在籍等証明

書（市HPでダウンロード）

も併せて提出してください。

学校教育課 ☎62・1003

5)

1006139

10月18日(水) 10時～11時

総合健康センター

薬剤師

令和2年4月～5年9月

生まれの子と保護者

20組（先着順）

10月3日(火) 8時30分

から、LINEもしくは電話（23・

8877）で保健センターへ。

子どもの耳の聞こえに少し

でも疑問を抱いたら、岡崎聾

学校の教育相談・乳幼児教室

へ相談してください。産科な

どで出生時に実施している新

生児聴覚スクリーニングの相

談にも応じています。

平日 8時30分～17時

電話（0564・45・

2830）、FAX（0564・45・

6248）またはEメール（ppp@

okazaki-sd.aichi-c.ed.jp）と

県立岡崎聾学校へ。

※県外の学校（拠点校が県外

にある、学校から申請書の

配布がない通信制課程を含

む）に在籍している人は、

10月1日現在の在籍等証明

書（市HPでダウンロード）

も併せて提出してください。

学校教育課 ☎62・1003

5)

1006139

10月18日(水) 10時～11時

総合健康センター

薬剤師

令和2年4月～5年9月

生まれの子と保護者

20組（先着順）

10月3日(火) 8時30分

から、LINEもしくは電話（23・

8877）で保健センターへ。

子どもの耳の聞こえに少し

でも疑問を抱いたら、岡崎聾

学校の教育相談・乳幼児教室

へ相談してください。産科な

どで出生時に実施している新

生児聴覚スクリーニングの相

談にも応じています。

平日 8時30分～17時

電話（0564・45・

2830）、FAX（0564・45・

6248）またはEメール（ppp@

okazaki-sd.aichi-c.ed.jp）と

県立岡崎聾学校へ。

※県外の学校（拠点校が県外

にある、学校から申請書の

配布がない通信制課程を含

む）に在籍している人は、

10月1日現在の在籍等証明

書（市HPでダウンロード）

も併せて提出してください。

学校教育課 ☎62・1003

5)

1006139

10月18日(水) 10時～11時

総合健康センター

薬剤師

令和2年4月～5年9月

生まれの子と保護者

20組（先着順）

10月3日(火) 8時30分

から、LINEもしくは電話（23・

8877）で保健センターへ。

子どもの耳の聞こえに少し

でも疑問を抱いたら、岡崎聾

学校の教育相談・乳幼児教室

へ相談してください。産科な

どで出生時に実施している新

生児聴覚スクリーニングの相

談にも応じています。

平日 8時30分～17時

電話（0564・45・

2830）、FAX（0564・45・

6248）またはEメール（ppp@

okazaki-sd.aichi-c.ed.jp）と

県立岡崎聾学校へ。

※県外の学校（拠点校が県外

にある、学校から申請書の

配布がない通信制課程を含

む）に在籍している人は、

10月1日現在の在籍等証明

書（市HPでダウンロード）

も併せて提出してください。

学校教育課 ☎62・1003

5)

1006139

10月18日(水) 10時～11時

総合健康センター

薬剤師

令和2年4月～5年9月

生まれの子と保護者

20組（先着順）

10月3日(火) 8時30分

から、LINEもしくは電話（23・

8877）で保健センターへ。

子どもの耳の聞こえに少し

でも疑問を抱いたら、岡崎聾

学校の教育相談・乳幼児教室

へ相談してください。産科な

どで出生時に実施している新

生児聴覚スクリーニングの相

談にも応じています。

平日 8時30分～17時

電話（0564・45・

2830）、FAX（0564・45・

6248）またはEメール（ppp@

okazaki-sd.aichi-c.ed.jp）と

県立岡崎聾学校へ。

※県外の学校（拠点校が県外

にある、学校から申請書の

配布がない通信制課程を含

む）に在籍している人は、

10月1日現在の在籍等証明

書（市HPでダウンロード）

も併せて提出してください。

学校教育課 ☎62・1003

5)

1006139

10月18日(水) 10時～11時

総合健康センター

薬剤師

令和2年4月～5年9月

生まれの子と保護者

20組（先着順）

10月3日(火) 8時30分

から、LINEもしくは電話（23・

8877）で保健センターへ。

子どもの耳の聞こえに少し

でも疑問を抱いたら、岡崎聾

学校の教育相談・乳幼児教室

へ相談してください。産科な

どで出生時に実施している新

生児聴覚スクリーニングの相

談にも応じています。

平日 8時30分～17時

電話（0564・45・

2830）、FAX（0564・45・

6248）またはEメール（ppp@

okazaki-sd.aichi-c.ed.jp）と

県立岡崎聾学校へ。

※県外の学校（拠点校が県外

にある、学校から申請書の

配布がない通信制課程を含

む）に在籍している人は、

10月1日現在の在籍等証明

書（市HPでダウンロード）

も併せて提出してください。

学校教育課 ☎62・1003

5)

1006139

10月18日(水) 10時～11時

総合健康センター

薬剤師

令和2年4月～5年9月

生まれの子と保護者

20組（先着順）

10月3日(火) 8時30分

から、LINEもしくは電話（23・

8877）で保健センターへ。

子どもの耳の聞こえに少し

でも疑問を抱いたら、岡崎聾

学校の教育相談・乳幼児教室

へ相談してください。産科な

どで出生時に実施している新

生児聴覚スクリーニングの相

談にも応じています。

平日 8時30分～17時

電話（0564・45・

2830）、FAX（0564・45・

6248）またはEメール（ppp@

okazaki-sd.aichi-c.ed.jp）と

県立岡崎聾学校へ。

※県外の学校（拠点校が県外

にある、学校から申請書の

高齢者のインフルエンザ予防接種

時 10月1日(日)〜令和6年1月31日(水) (医療機関の休診日を除く)

場 刈谷・知立・高浜市の指定医療機関

対 市内在住で次のいずれかに該当する人(年齢は接種時点) ▼満65歳以上 ▼満60歳以上65歳未満の人で、心臓・腎臓・呼吸器の機能に自己の身の日常生活活動が極度に制限される程度の障害を有する人や、ヒト免疫不全ウイルスにより免疫機能に日常生活がほとんど不可能な程度の障害を有する人

注 ※対象者には、予診票兼接種券が9月中に届きます。転入などで予診票がない人は保健センターへ。

千円

他 ▼医療機関によっては事前に接種の予約が必要な場合があります。▼刈谷・知立・高浜市の指定医療機関以外で接種を希望する人は、事前に保健センターへ申請が必要です。▼他の予防接種との接種間隔制限はありません。

◆次の人は無料です

①令和5年度市民税非課税世帯(住民票上の世帯全員が非課税)の人、②生活保護受給世帯および中国残留邦人等に対する支援給付の受給世帯の人

申 ①:事前に申請書(保健センターで配布・郵送可・市HPでダウンロード可)を郵送または直接、保健センター(〒448・0858 若松町3・8・2)へ。

問 保健センター(☎23・8877)

ID 1003416

運動できる身体になる! 土台作りから始めるコンディショニング

時 10月4日(水)・12日(木) 13時30分〜15時

場 総合健康センター

講 村松美由紀氏(健康運動指導士)

対 市内在住の人

定 36人(先着順)

持 動きやすい服装、フェイスタオル、飲み物

申 9月19日(水)から、電話(23・8877)で保健センターへ。

ID 1003387

男性のための栄養教室

時 11月9日・16日・30日、12月7日・14日の木曜(全5回) 9時30分〜12時

場 総合健康センター

内 普段はしないけれど料理や健康づくりに興味がある人、料理の基本を学びたい人向けです。料理をしながら食と栄養について学びます。

対 市内在住で初参加の65〜69歳の男性 12人

定 ※申込多数の場合は抽選し、結果は全員に連絡します。

持 エプロン、三角巾、マスク、タオル、筆記具

申 9月29日(金)までに、電話(23・8877)で保健センターへ。



史跡めぐり 元刈谷コース

於大ゆかりの標蔵寺と元刈谷の文化財を訪ねて

時 10月14日(土) 8時15分から9時まで受付、受付ができ次第出発(所要時間は約3時間)

集 集合場所 標蔵寺駐車場

内 約4kmのコースで神社やお寺を巡り、文化財や史跡から歴史を学びます。

講 刈谷ふるさとガイドボランティアの会

定 50人

申 ※申込多数の場合は抽選し、結果は全員に連絡します。

9月24日(日)(必着)までに、「史跡めぐり」(10月14日)



元刈谷コース、参加者全員住所、氏名(フリガナ)、年齢、電話番号、利用交通機関(自家用車の場合は台数)をハガキ、**FAX**(63・6108)または直接、歴史博物館(〒448・0838 逢妻町4・25・1、☎9月11日(月)・19日(火)へ。

※QRからも申込可

大人のための歴史散歩

時 10月21日(土) 10時、13時30分(各90分)

集 集合場所 郷土資料館

内 明治に作られた地図を片手に刈谷城の堀の跡を歩きます。終了後、再現!刈谷城(刈谷城AR)の操作説明をします(希望者のみ)。

対 18歳以上

定 各10人(先着順)

申 9月20日(水)から開催日の前日までに、電話(23・1488)または直接、郷土資料館(☎月曜・10月10日(火)へ。

※9日(月)は開館

ID 1012645

甲冑試着体験

水野家ゆかりのまち交流宣言10周年記念事業関連イベント

時 10月22日(日) 10時、11時、13時、14時(各45分)

場 歴史博物館

内 甲冑レプリカを着て、写真撮ります。

対 2歳以上

定 各10人

※申込多数の場合は抽選し、結果は全員に郵送します。

申 9月24日(日)までに、申込用紙(歴史博物館で配布・市HPでダウンロード可)を郵送、**FAX**(63・6108)または直接、歴史博物館(〒448・0838 逢妻町4・25・1、☎9月11日(月)・19日(火)へ。

※QRからも申込可



問 歴史博物館(☎63・6100)

ID 1011581



刈谷市戦没者追悼式

10月24日(火) 10時

産業振興センター

内場 先の大戦における戦没者を追悼し、恒久平和を祈念するための追悼式です。

定 10人(先着順)

申問 9月19日(火)から26日(水)までに、電話(62・1038)で生活福祉課へ。

2024からや「二十歳の集い」

時 令和6年1月7日(日) ①第一部：13時、②第二部：15時(各40分)

※各30分前受付開始

総合文化センター

対場 平成15年4月2日〜16年4月1日生まれで、①富士松

・雁が音・朝日中学校の卒業生または該当中学校区在住の人、②刈谷南・刈谷東・依佐

美中学校の卒業生または該当中学校区在住の人

他 保護者席の用意はありません。介助などが必要な参加者の付添人は入場可能です。

問 生涯学習課(☎62・1036)

ID 1004162



暮らし

9月23日は

手話言語の国際デー

手話言語の国際デーは手話が言語であるという認識を広め、ろう者の人権を保障することを目的としています。

本市では、6月23日に刈谷

市手話言語条例を施行しまし

た。手話の理解や普及を進め、

手話を使って安心して暮らし

ことができる支え合いの地域

社会を目指します。

問 福祉総務課(☎62・1208)

10月1日は法の日

10月1日からの1週間を法の週間とし、各種の行事を実施します。詳細は、名古屋家庭裁判所HPをご覧ください。

無料法律相談会

時 10月3日(火) 10時〜12時

13時〜15時(1組40分以内)

※予約優先

内場 土地や建物の相続・売買・

贈与などや、会社や法人の設

立や増資などの登記に関する

こと、破産手続、民事再生手

続、成年後見申立、相続放棄

手続など裁判所に提出する書

類の作成に関するこの相談

に応じます。

※法律相談は140万円以下の民

事紛争に限りません。

相談員 司法書士

申問 電話(62・1058)で

くらし安心課へ。

今月の市税の納期

税目 国民健康保険税(3期)

納期限 10月2日(月)

納税には便利で安心な口座

振替制度を利用してください。

問 納税課(☎62・1007)



洲原温水プール臨時休館

10月10日(火)〜13日(金)

内場 プールの水の入替え

清掃のため

他 デイキャンプ場、テニス

コート、ロッジは通常通り利

用可

問 洲原温水プール(☎36・

8122)

西三河都市計画の変更

図書を見ることが出来ます

内場 公園整備課

西三河都市計画の変更(三

豊公園)

問 公園整備課(☎93・51

95)

新しい農業委員・農地利用最適化推進委員の紹介

農業委員・農地利用最適化

推進委員は、農家の世話役と

して、農業経営や農地の権利

移動、転用などさまざまな問

題の相談相手です。

◆農業委員(敬称略)

山田友樹(井ヶ谷町)、井野容

次(御幸町)、近藤庄次(西境

町)、近藤輝彦(東境町)、加

藤ふく子(高須町)、加藤彰夫

(半城土町)、塚本忠(今川町)、

山本坂一(野田町)、山田正子

(小垣江町)、杉本常男(高松

町)、神谷友裕(泉田町)、塚本信子(今川町)、酒井行教(一ツ木町)、杉浦俊広(稲場町)

◆農地利用最適化推進委員(敬称略)

近藤俊彦(井ヶ谷町)、神谷修

二(東境町)、近藤靖(西境町)、

岡村信幸(一里山町)、戸田一

成(今岡町)、杉浦克己(築地

町)、三浦和博(高津波町)、

尾嶋二郎(一色町)、杉浦克敏

(小垣江町)、清水文高(小垣

江町)、平野正美(小垣江町)、

高須哲也(半城土中町)、稲垣

重雄(野田町)

問 農政課(☎62・1015)

防犯しようよ！空き家のドロボウ対策！

問 刈谷警察署生活安全課 (☎22-0110)

家主が長期不在になっている家を狙ったドロボウ被害が多発しています。市内では、5・6月で8件の空き家が被害に遭っており、そのうち6件が窓から侵入されています。

空き家の管理者は、複数の防犯対策を組み合わせ、ドロボウに狙われない環境を作りましょう。また、近所に空き家がある人は、空き家の周りをうろついている不審者・不審車両を見かけた時はすぐに110番通報してください。

防犯対策

- ▶ 玄関や勝手口、窓は必ず鍵をかける
- ▶ センサーライトや防犯カメラを設置する
- ▶ 補助錠や防犯フィルムを取り付ける
- ▶ 現金や貴金属などの貴重品を置いたままにしない
- ▶ 定期的に見回りを行い、異常の有無を確認する



検診、子育てに関する相談・予防接種などの案内です。日ごろの健康で気になることがある人や、子育てで少しでも不安のある人はぜひご覧ください。

健康ガイド

☎ 保健センター(☎23-8877 FAX26-0505)
〒448-0858 若松町3-8-2 総合健康センター1階

成人検診 (個別検診) 要予約

場 市内指定医療機関 **他** ▶受診券が必要。ない人は保健センターへ連絡してください。
▶対象者の年齢は、令和6年3月31日時点での年齢

名称	対象者	費用	名称	対象者	費用
胃がん検診	40歳以上*1	2,000円	前立腺がん検診	40歳以上の男性	1,000円
大腸がん検診	40歳以上	500円	肺がん検診	40～74歳	500円*3
子宮がん検診	20歳以上の女性	1,000円*2	結核健診	75歳以上	無料
乳がん検診 (マンモグラフィ検査)	40歳以上の女性	2,000円	肝炎ウイルス検診	40歳以上で検診を受けたことのない人	

- *1 50歳以上の偶数月生まれの人は胃内視鏡検診を選択可
- *2 子宮頸部のみの費用。子宮頸部および子宮体部の場合は2,000円
- *3 65歳以上の人は無料

がん検診無料券の発行 ID 1003369

対 市民税非課税世帯の人、生活保護受給世帯および中国残留邦人等に対する支援給付受給世帯の人
持 本人確認ができるもの
申 検診を受ける前に、刈谷市個人負担金免除申請書（保健センターで配布・郵送可、市HPでダウンロード可）を保健センターへ。

国民健康保険加入者へのお知らせ

国民健康保険に加入している40歳～74歳の方は、特定健康診査が受診できます。受診券がない人、新しく国民健康保険に加入した人は、受診券を発行するので、保健センターへ連絡してください。

成人検診 (集団検診) 要予約

他 ▶対象者の年齢は、令和6年3月31日時点での年齢 ▶年間スケジュールは市HPをご覧ください。

乳がん検診 (超音波検査) ID 1003365

日にち	日にち	時間
10月13日(金) 午後	12月18日(月)	▶午前…8時30分～10時45分 ▶午後…13時～15時15分 場 刈谷医師会健診センター 対 20歳以上の女性 場 ¥ 1,300円 ※別途500円で骨粗しょう症検診 (X線検査) も実施可 申 電話または直接、保健センターへ。 他 集団検診の超音波検査を受診した人は、個別検診のマンモグラフィ検査の受診不可
10月30日(月) 午前	1月12日(金) 午後	
11月15日(水) 午後	1月31日(水)	
12月8日(金) 午前	2月20日(火) 午前	

骨粗しょう症検診 ID 1003374

日にち	場所	時間
9月25日(月) 午後	刈谷医師会健診センター	▶午前…9時30分～10時50分 ▶午後…13時30分～14時50分
10月26日(水) 午後		内 ▶保健センター…かかとの超音波検査 ▶刈谷医師会健診センター…腕のX線検査
12月20日(水) 午前		対 市内在住の20歳以上の人 場 ¥ 500円
1月16日(火) 午前		申 電話または直接、保健センターへ。
2月21日(水) 午前	保健センター	

39歳以下健康診査 ID 1003373

日にち	時間	場
10月5日(水)	8時30分～11時15分	刈谷医師会健診センター
11月14日(火)	▶市内在住の18～39歳の人 場 ¥ 5,000円 申 電話または直接、保健センターへ。 ※オプション検査として、胃部X線検査、乳がん検診 (20～39歳の女性のみ)、子宮がん検診 (20～39歳の女性のみ)、ピロリ菌抗体検査を追加できます (要別途費用)。	
12月15日(金)		
1月20日(土)		

①高齢者肺炎球菌予防接種費の一部助成（任意接種）

ID 1003418

②带状疱疹予防接種費の一部助成（任意接種）

ID 1008307

時 令和6年3月31日(日)まで **場** 市内指定医療機関 **対** ①満65歳以上の人 ②満50歳以上の人
助成額 各3,000円（市民税非課税世帯、生活保護受給世帯および中国残留邦人などに対する支援給付受給世帯の人は上限8,000円）

注意事項 ▶接種前に保健センターへ申請が必要 ▶費用の助成を受けられるのは、生涯1回のみ
 ▶定期接種を受けた人、過去5年以内に23価肺炎球菌ワクチンの予防接種を受けている人は対象外（①のみ）

10月の妊産婦・乳幼児 要予約 ※対象などは市HPへ。

ID 1005812

母子健康手帳交付	妊娠・子育て応援室	パパマクラス (9月19日(火) 予約開始)	心理相談員による 発達相談
時 平日9時～16時30分	時 平日9時～16時30分	時 16日(月) 9時15分、13時30分 対 初妊婦およびパートナー	日時は電話で問い合わせ
母乳相談 (LINE予約可)	栄養相談 (9月22日(金) LINE・電話で予約開始)	離乳食講習会 (9月26日(火)LINE・電話で予約開始)	
時 2日(月)、13日(金)、27日(金) 9時、10時、11時	時 12日(木)、19日(木) 9時、10時、11時	時 11日(水) 9時30分、10時45分 対 令和5年2月～4月生まれ	

10月の乳幼児健診 ※対象者へは個別通知しています。

ID 1003348

4か月児健康診査	1歳6か月児健康診査	2歳児・2歳6か月児歯科 健康診査およびフッ素塗布	3歳児健康診査
令和5年6月生まれ	令和4年3月生まれ	令和3年10月生まれ または令和3年4月生まれ	令和2年9月生まれ

費用助成

◆おたふくかぜ予防接種費の一部助成（任意予防接種） ID 1003399

対 1～2歳未満の子、平成29年4月2日～30年4月1日生まれの子

接種回数 1回 **助成額** 2,000円

◆大人の風しん抗体検査および予防接種費用助成 ID 1003398

対 妊娠を希望する女性とその夫（今までに風しんにかかったことのある人、風しん抗体検査を受けたことのある人、風しん予防接種を受けたことのある人は除く）

【共通】

申 令和6年3月29日(金)までに、申請に必要な書類を市HPで確認の上、郵送または直接、保健センターへ。

休日などで病院がやっていないときは 10月の日曜等当直医 ID 1003345



	外科(9時～12時、13時～17時) ※知立市は9時～12時、14時～18時	歯科(9時～12時)	内科・小児科
1日(日)	辻村外科病院 (井ヶ谷町) ☎36-5200	石井歯科クリニック (東刈谷町) ☎63-5811	刈谷医師会館内 休日診療所(一色町) ☎24-1111 〈受付時間〉 8時30分～11時30分 13時～17時 18時～19時30分 ※血液検査・胸部レントゲンや点滴はできません。 ※暴風警報発令中の時間帯は原則休診となります。警報が15時までに解除された場合、その2時間後から診療を開始します。15時の時点で警報が発令されている場合は、休診になります。
8日(日)	あおき整形外科 (住吉町) ☎63-7100	ヨサミデンタルクリニック (高須町) ☎62-9900	
9日(月)	富士病院 (知立市) ☎85-1000	ほし歯科クリニック (今川町) ☎91-5545	
15日(日)	刈谷記念病院 (小垣江町) ☎21-0123	刈谷ステーション歯科 (若松町) ☎95-8217	
22日(日)	一里山・今井病院 (一里山町) ☎26-6700	きぼう歯科クリニック (新田町) ☎25-8282	
29日(日)	谷口クリニック (今川町) ☎91-7618	オアシス歯科医院東刈谷 (野田町) ☎93-4618	

※診療時間外、平日の夜間に急病、ケガなどでお困りの場合は、かかりつけの医師へ連絡、不在のときは救急医療情報センター(☎36-1133)へ。

※救急車を必要とするときは、衣浦東部広域連合消防局(☎局番なし119)へ。

※発熱などの症状がある場合は事前に各医療機関へ問い合わせてください。

【小児救急電話相談】 19時～翌朝8時 ☎短縮番号#8000または052-962-9900



▲あいち救急医療ガイド

10月の相談

★は予約制 *は祝日も相談可能
※対象者は各相談によって異なります。

内 容		日時・問合せ先	
一般相談		月～金曜 8時30分～17時15分	
弁護士による法律相談 (★) (相談は30分以内)	白濱弁護士	6日(金)・16日(月)・23日(月) 11日(水)	13時～16時
	竹内弁護士	27日(金) 2日(月)・13日(金)・18日(水)	9時～12時
	加藤弁護士	20日(金)・25日(水)・30日(月)	13時～16時
	司法書士による法律相談 (★)	12日(水)・26日(水) 13時～15時 (相談は40分以内)	
相続・遺言書・契約書等に関する書類作成相談 (★)		17日(水) 13時～15時40分 (相談は40分以内) (行政書士による相談)	
登記・境界・測量・許認可等に関する相談 (★)		11日(水) 13時～15時 (相談は40分以内) (司法書士・土地家屋調査士による相談)	
年金・労務相談 (★)		5日(水) 13時～15時 (相談は40分以内) (社会保険労務士による相談)	
税務相談 (★)		19日(水) 13時～16時45分 (相談は35分以内) (税理士による相談)	
労働相談 (★)		6日(金) 13時～16時 (相談は60分以内) (西三河県民事務所産業労働課職員による相談)	
行政相談 (★)		10日(水)・24日(水) 13時～15時 (相談は60分以内) (行政相談委員による相談)	
女性悩みごと相談		月・火・水・金曜 9時～12時、13時～15時	
外国人生活相談(ポルトガル語、英語、タガログ語、中国語)		Consulta do cotidiano para estrangeiros Consultation on livelihood for foreigners Konsultasyon sa pamumuhay para sa mga dayuhan 外国人生活咨询	
消費生活相談		月・火・木・金曜 9時～12時、13時～16時 消費生活センター ☎91-1195	
青少年の悩み相談		月～金曜 9時～17時 青少年電話相談 ☎23-8888	
ひきこもりなどに関する面接相談 (★)		木曜 13時15分～19時 土曜 9時45分～15時45分 子ども・若者総合相談窓口 ☎95-0105 (平日のみ)	
子どもに関する悩み相談		月～土曜 9時～17時 子ども相談センター ☎62-6313	
乳幼児の育児相談	面接・電話・訪問*	月～土曜 9時～16時 (電話は17時まで) 中央子育て支援センター ☎61-2719 ☎27-7830 (相談専用)	
	メール相談*	中央子育て支援センター (tsukushinbo@city.kariya.lg.jp) ※左のアドレスを受信できるように設定してください。	
子ども虐待ホットライン		月～金曜 8時30分～17時15分 ☎62-1212	
子ども家庭相談・ひとり親家庭相談		月～金曜 9時～17時 子育て推進課 ☎62-1061	
認知症個別相談	予約制	4日(水) 14時～16時 (専門医師による相談) 依佐美地域包括支援センター ☎63-5235	
	電話	月～金曜 10時～16時 認知症の人と家族の会・愛知県支部 ☎0562-31-1911	
高齢者の総合相談(介護、認知症、在宅生活、高齢者虐待など)	富士松中学校区*	月～金曜 9時～18時	富士松地域包括支援センター ☎62-3033
	雁が音中学校区*	月～金曜 9時～17時	雁が音地域包括支援センター ☎21-3561
	小高原・住吉・日高小学校区	月～金曜 8時30分～16時45分	中部地域包括支援センター ☎25-8283
	亀城・衣浦小学校区	月～金曜 8時30分～17時15分	中央地域包括支援センター ☎23-0280
	依佐美中学校区	月～金曜 9時～17時	依佐美地域包括支援センター ☎63-5235
障害に関する相談	障害児・者	月～土曜 9時30分～16時 (土曜は11時30分まで) 基幹相談支援センター「炊」 ☎63-6002	
	虐待関係*	月～金曜 8時30分～17時15分 福祉総務課 ☎62-1208 休日・夜間 ☎62-1080	
栄養相談 (★)		26日(水) 9時～11時30分 保健センター ☎23-8877	
栄養相談・歯科相談 (★)		11日(水) 9時～11時30分 衣浦東部保健所 ☎21-9338	
こころの健康医師相談 (★) ・こころの病気・健康、ひきこもりなど		18日(水) 14時～16時 前日の正午までに予約してください。 衣浦東部保健所 ☎21-9337	
アルコール専門相談		5日(水) 前日の正午までに予約してください。 衣浦東部保健所 ☎21-9337	
HIV・梅毒・肝炎検査		火曜 9時～11時 ※31日(水)を除く 2日(月)、16日(月) 18時～19時 (HIV・梅毒のみ) 衣浦東部保健所 ☎21-4797	
骨髄バンクドナー登録 (★)		火曜 9時～11時 ※31日(水)を除く 衣浦東部保健所 ☎21-4797	
検便・井戸水検査など (有料)		電話で問い合わせてください。 衣浦東部保健所 ☎21-9353	
医療に関する困りごと相談		月～金曜 9時～12時、13時～17時 県医療安全支援センター ☎052-954-6311	
不妊・不育に関する電話・面接相談窓口		月曜 10時～14時、木曜 10時～13時、第3水曜 18時～21時 愛知県不妊・不育専門相談センター ☎052-741-7830	

くらしの安心課
☎62-1058

オンライン相談



内容 (予約制)	ID	問合せ先
納期内に納付ができない人のための納税相談および税務(市県民税・固定資産税・軽自動車税)に関する相談	1007056	納税課 (税務課) ☎62-1007
弁護士による法律相談・税理士による税務相談など	1002895	くらし安心課 ☎62-1058
障害に関する相談	1006874	福祉総務課 ☎62-1208
子ども家庭相談・ひとり親家庭相談	1007325	子育て推進課 ☎62-1061
子育て相談 (就園前の子どもが対象)	1005781	南部子育て支援センター ☎63-5881
	1005782	北部子育て支援センター ☎61-9011
子どもに関する悩み相談	1007072	子ども相談センター ☎62-6313
施設入居者などの生活保護相談	1008342	生活福祉課 ☎62-1038
高齢者に関する相談	1008355	長寿課 ☎62-1063
特定保健指導	1003370	健康推進課 ☎23-8877

※ウェブカメラ付PCやスマホが必要

休日・夜間窓口、コンビニ交付

問 市民課 (☎62-1009)、休日・夜間受付 (☎62-1080)

夜間受付 (市役所1階)	休日受付 (市役所1階)	コンビニ交付 (要マイナンバーカード)
毎週月・水・金曜 17時15分～20時 (祝日・年末年始を除く)	毎週土曜 9時～12時30分 (年末年始を除く)	毎日 6時30分～23時 (メンテナンス日などを除く)

※10月末までコンビニ交付では、窓口より1通あたり100円減額されます。

◆交付できるもの

▶戸籍謄本・抄本 ▶戸籍の附票の写し ▶身分証明書 (コンビニ交付不可)
▶印鑑登録証明書 ▶住民票の写し ▶住民票の記載事項証明書

※出生・婚姻・死亡などの戸籍の届出は、市役所で年中無休24時間受付します。
※窓口では本人確認書類として運転免許証、パスポートなどをお持ちください。

パスポートの申請・受取

問 市民課 (☎95-0006)

パスポートの申請場所は、原則として市役所市民課旅券窓口です。

時 ▶申請 月～金曜 9時～17時
▶受取 月～木曜 9時～17時、金曜 9時～18時

※祝日・年末年始を除く

対 日本国籍を有し市内に住民登録・居所のある人

※詳しくは、「旅券(パスポート)申請のご案内」(市役所・各市民センターに設置)、市HP(☎1002955)をご覧ください。



マイナンバーカード交付申請書の郵送

問 市民課 (☎95-0009)

依頼方法 ▶QRから申込み
▶電話(95-0009)で市民課へ
(平日8時30分～17時15分)

※依頼を受けてから郵送されるまで、1週間程かかる場合があります。



水道料金窓口

問 水道料金窓口 (☎62-1027)

水道の使用開始・使用中止・名義変更などの手続は、希望日の2日前までに次の受付場所へ(電話可)。

時間 (場所) ▶平日 8時30分～17時15分(市役所5階水道料金窓口)
▶土日祝 8時30分～17時(休日・夜間窓口)

10月の日曜等 水道工事日直

1日(日)

耕武興業(有)

一里山町 ☎35-1700

7日(土)

市管工事業協同組合

池田町 ☎21-6591

8日(日)

(株)鈴木住設

広小路 ☎21-0887

9日(月)

(株)鈴弘設備工業

富士見町 ☎21-3700

14日(土)

市管工事業協同組合

池田町 ☎21-6591

15日(日)

関興業(株)

司町 ☎23-1434

21日(土)

市管工事業協同組合

池田町 ☎21-6591

22日(日)

(有)田中設備工業

小垣江町 ☎21-5124

28日(土)

市管工事業協同組合

池田町 ☎21-6591

29日(日)

タブチ住設機工(株)

一ツ木町 ☎62-8620

広告

財源確保のため有料広告を掲載しています。内容は市が推奨するものではありません。詳細は直接広告主へお問合わせください。

開放感溢れ、光と風を纏うエアリーヒルズへようこそ。

<新発売>新築分譲一戸建て

JR「刈谷」駅自転車6分



外観イメージCG

エルタウン刈谷 エアリーヒルズ

ホームページから資料請求受付中



この際にご利用ください。

陽光溢れ、爽やかな風の駆ける南向きひな壇。



Location

刈谷駅へ徒歩圏内。都心機能享受。「住吉小学校」通学区。

「刈谷」駅へは徒歩16分～17分。駅周辺の商業施設はもちろん、子どもが喜ぶ「交通児童遊園」や都心生活ならではの「刈谷市中央図書館」「刈谷市美術館」などの文化施設も楽しめます。通学区は「住吉小学校」です。

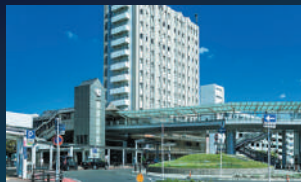

JR・名鉄刈谷駅(徒歩16～17分)



住吉小学校(徒歩24分)



刈谷市交通児童遊園(徒歩12分)



KAKUBUN 角文株式会社

愛知県刈谷市泉田町古和井1番地 住宅営業部 TEL0566-21-2050 FAX24-5700
愛知県知事免許(5)18888号 国土交通大臣(特30)第27216号 ISO9001/14001/45001認証取得

お問い合わせは[住宅営業部] ※携帯電話からもご利用いただけます
0120-55-2050

営業時間 10:00～18:00(水曜定休)

専用サイトへ今すぐアクセス!

エルタウン刈谷

www.kakubun.com



【全体概要】●物件名:エルタウン刈谷エアリーヒルズ●所在地:刈谷市一色町一丁目5番地15他●交通:JR・名鉄「刈谷」駅徒歩16～17分・名鉄「重原」駅徒歩8分●用途地域:第一種住居地域●都市計画法第53条に基づく建築許可●地目:宅地●防火地域:指定なし●地区地域:法22条区域内●建蔽率:60%、70%(I・J・K・L・M・N邸のみ)●容積率:200%●総戸数:16戸●設計・施工・売主:角文株式会社 愛知県知事免許(5)18888号 国土交通大臣(特30)第27216号 ISO9001/14001認証取得 ISO45001認証取得

【第1期販売概要】●販売戸数:7戸●販売価格:3,980万円～4,890万円(税込)●構造:木造2階建(在来工法)●間取り:3LDK・4LDK●敷地面積:135.20㎡～152.81㎡●延床面積:106.82㎡～116.46㎡●建築確認番号:第KS122-0410-64189号他(A・B・C・M・N・O・P邸)(令和4年11月18日)●設備:中部電力、公共上水道、公共下水道、都市ガス●接道:南側約6m(公道)●完成予定:令和5年6月末(A・B・C・M・N・O・P邸)●入居予定:令和5年9月末(A・B・C・M・N・O・P邸)●広告制作年月日/2023年7月31日●広告有効期限/2023年10月末日※先着順のため成約済の場合がございます。あらかじめご了承ください。

※掲載内容は2023年3月に調査したもので、今後変更になる場合があります。※外観イメージパースはいずれも外構、植栽、外観等実際のものとは多少異なることがあります。

刈谷市役所開庁時間 8時30分～17時15分(土日祝日、年末年始を除く) ☎0566-23-1111(代表) <https://www.city.kariya.lg.jp>

休日・夜間窓口 ▶月・水・金曜日(祝日、年末年始を除く) 17時15分～20時 ▶土曜日(年末年始を除く) 9時～12時30分 ☎0566-62-1080

刈谷市市民だより(令和5年9月15日発行) 編集・発行/愛知県刈谷市企画財政部広報広聴課 〒448-8501 刈谷市栗原町1-1