

KARIYA

かりや
市民だより

No.2298
7/15
2022

新楽
7月30日(土)

本楽
7月31日(日)

天下の奇祭

3年ぶりに開催

万燈祭

西田屋

PICK UP

- 風水害に備えましょう P8
- かりや夢ファンド補助金事業募集 P9
- 美術館の催し P10
- サンモリーユ下條だより P14

※掲載写真は撮影時にマスクを外しています。



市ポータルアプリ
「あいかり」



▲GooglePlay



▲AppStore

防災や暮らしに役立つ情報をお届けしています。ぜひご利用ください！

受け継がれる

天下の奇祭

万燈祭

万燈祭とは

銀座にある秋葉社の祭礼で、火難防除と町内安全を祈願する祭りです。県の無形民俗文化財に指定され、氏子7町に加え、地区と企業が参加し、今年は3年ぶりの開催となります。開催1日目を新楽、2日目を本楽と呼び、新楽は万燈と子ども万燈が市内を練り歩きます。本楽では、氏子7町の万燈が秋葉社の境内で舞を奉納します。

歴史ある祭り

宝暦6年(1756年)に秋葉堂(現秋葉社)が建立され、火伏せの神を祭り、祭礼が行われていました。安永7年(1778年)の祭礼に、笛や太鼓に合わせて万燈が登場し、昭和の初期ごろから万燈祭と称され、今日まで伝統が受け継がれています。

迫力と緻密さを感じる万燈

万燈は、竹と和紙で作られた張子人形を色鮮やかに彩色したもので、多くは歌舞伎絵や武者をかたどっています。大きなものでは高さ約5メートル、重さ約60キロにもなります。各町の万燈は、毎年、数カ月をかけて新作が製作されます。若衆が万燈を1人で担ぎ、勇壮に舞う様は圧巻です。また、万燈は日が沈むにつれ、色鮮やかに光を放ち、見る者を魅了します。

問 市観光協会 (☎23・4100)

平成30年 第22回ふるさとイベント大賞
内閣総理大臣賞

天皇陛下御即位二十年を
お祝いする国民祭典
(皇居前にて)

平成21年



昭和57年



平成8年



大正8年ごろ



(細川朗氏提供)



次のページで今年の万燈を紹介!



令和4年度 新作万燈・若衆頭 一挙紹介

氏子7町（銀座、司町、新栄町、寺横町、東陽町、広小路、広小路五組）の新作万燈と若衆頭を紹介します。新作万燈の見どころと若衆頭から一言をご覧ください。

広小路
つげ 拓植
ゆらすけ 雄介



今年は、承平天慶の乱における平将門と藤原秀郷の戦いを題材にしました。手柄を挙げんと襲い掛かる秀郷を迎え撃つ将門の必死さや絶望感を表現できていると思えます。また、馬の筋肉を造形だけではなく黒一色ながら濃淡でも表現しています。ゆっくり細部まで見ていただけると「広小路のこだわり」を見つけることができます。

祭りができることに感謝の気持ちを
持って、広小路らしく最高にかっこ
いい祭りをします。

司町
かむかわ 振川
じょう 丈



辯慶が、主君源九郎義経を守るが為、自身を盾にして数多の矢を受けても倒れる事無く立往生し、命潰えた時に自身が鳳凰となり天に召され生涯を終える様を表現しました。

辯慶の出で立ちや、鳳凰が今まさに飛び立とうとする躍動感を色合いに注意しながら製作しました。

司町伝統の元氣と笑顔を繋ぐ奇祭
万燈祭

銀座
たちろうす 立白
かすま 一馬



本年新作万燈は、織田信長が開いた大相撲会に題材を求めました。常楽寺の大相撲会は特に盛大で、勝ち残った鯨江又一郎と青地与右衛門は、その後家臣として取り立てられました。この鯨江又一郎と青地与右衛門が諸肌脱いで相撲を試し、投げを打ち合う様を元絵にしました。相撲を題材とした珍しい万燈です。

コロナ禍で2年中止だったので、がんばって今年はやりたいと思います。

広小路五組
ふるはじ 古橋
かすき 一輝



「紅葉狩り」という名で能や歌舞伎でも演じられる物語の中から「平惟茂」が鬼女「紅葉」と戦う場面を題材にしました。身にまとった紅葉の美しさに反し、鬼女の顔をおどろおどろしく仕上げました。

今一度原点に立ち帰り、火難防除・町内安全を祈願し、万燈を担ぎ、舞う姿をご覧ください。

やつぱ万燈だよね わっしょい！

東陽町
こめな 小穴
よしまさ 義将



NHK大河ドラマ「鎌倉殿の13人」にちなんで、「いざ鎌倉」を製作いたしました。

鎌倉時代、幕府に一大事があれば、いざ鎌倉に馳せ参じよう、との心意気を武士たちが抱いていたのが由来とされます。新田義貞をはじめとする3人の武士と3頭の馬で構成され、東陽町史上最大かつ最重量の迫力のある万燈をご覧ください。

見てくれる方に感動を、君のハートにレボ☆リューション！

寺横町
かわらど 川本
こうへい 康平



コロナ禍という状況の中、万燈祭が実行できることを感謝します。万燈祭では若衆が主体になりますが、世話人さん、OBさん、町内が一体となり寺横町のきれいな万燈舞を披露させていただきます。

2日間、猛暑日が予想されますが、是非皆様もご覧になっていただければ幸いです。

若衆頭として初めて、そして久しぶりの万燈祭、緊張もしますがしっかりと楽しみたいと思います。

新栄町
こんどう 近藤
こうへい 光平



白藤彦七郎は、後醍醐天皇に仕える新田義貞の家臣。朝廷軍対足利軍の兵庫合戦の折、劣勢ながらも鬼気迫る勢いで攻めてくる義貞。その気迫に押され、切羽詰まった足利尊氏は、乗ってきた馬の尻を切りつけ、義貞に向かって突進させた。本題材は、義貞に向って来た馬を彦七郎が自身の剛力で担ぎ上げ、泥田へ投げ落とそうとしている場面を表現しています。

力強く万燈を担ぎ、舞う若衆の姿をご覧ください！



7月30日(土)
16時40分～21時40分

新楽

新楽は「人に魅せる祭り」。若衆が万燈を担ぎ、勇壮に舞い踊ります。

7月31日(日)
17時15分～22時

本楽

本楽は「神に捧げる祭り」。秋葉社内で各町による神前舞が披露されます。



- アクセス
- 名鉄・JR刈谷駅から徒歩約15分
 - 名鉄刈谷市駅から徒歩約5分
 - ※祭り期間中、各所で交通規制が行われますので、車の出入りはできません。来場の際は公共交通機関をご利用してください。
 - ※万燈祭会場周辺での路上駐車はご遠慮ください。
 - ※小型無人飛行機（ドローンなど）の利用は、事故防止のため、ご遠慮ください。



新型コロナウイルス感染予防・拡大防止策のお願い

- 下記に該当する人は、来場の自粛をお願いします。
 - ・発熱、あるいは咳・咽頭痛などの症状がある場合
 - ・新型コロナウイルス感染者の濃厚接触者であることが判明した場合
 - ・過去14日以内に感染が継続拡大している国・地域への訪問歴がある場合
 - ・過去14日以内に入国制限などのある国・地域からの渡航者・在住者と濃厚接触がある場合
- 来場の際は、熱中症対策の上、基本的な感染症対策（マスク・手洗い・消毒）にご協力ください。
- 大声での発声、会話は控えてください。
- 新型コロナウイルス接触確認アプリ（COCOA）を利用しましょう。
- 観覧は、歩道上の観覧エリアをお願いします。
- 飲食可能エリア内以外での飲食は禁止します（水分補給を除く）。
- 飲食時は対面を避け、短時間とし、会話は控えてください。
- ソーシャルディスタンスを確保しましょう。



ワクチン接種を検討している人へ

ワクチンの接種は強制ではありません。接種による効果と副反応のリスクについて正しい知識を持った上で、本人や保護者（親権者や後見人など）の意思に基づいて接種を受けるかどうか判断してください。

5～11歳の子どもの保護者の人へ

本市では対象となる人全員に対し、接種機会を平等に提供するため、5歳の誕生日を迎えた後に接種案内を順次発送します。なお、小児（5～11歳）接種には「努力義務」は適用されません。小児接種の詳細は、QRコード《小児接種》から確認してください。

4回目接種

1～3回目接種については、接種券に同封の案内を確認してください。
各接種回の最新の案内は、QRコード《接種券同封資料》へ。

3回目接種日から5カ月を経過する日前後に届くように、順次以下の対象者に4回目接種券を発送しています。接種券が手元に届き次第、接種の予約をすることができます。予約方法などは同封の案内を確認してください。

対 ①60歳以上の人または ②18～59歳で基礎疾患を有する人など
※対象者の把握のため、②の人は申請が必要（精神障害者保健福祉手帳または療育手帳を所持している人は不要）です。
詳しくは、6月1日号、市コールセンター（下記参照）またはQRコード《4回目接種》へ。
※②の人は、接種の「努力義務」は適用されません。 ※年齢は接種日時点。

集団接種

予約には、接種券に記載された接種券番号が必要です。接種案内が届くまでお待ちください。

保健センター会場（モデルナ）

接種日	予約開始日時	接種時間
7月30日(出)	予約受付中	▶土曜日：14時～20時
7月31日(日)		▶日曜日：9時～18時
8月6日(出)	7月19日(火) 12時	※終了時間が早まる場合があります。
8月7日(日)		※3回目接種の人も申込可。

詳しくは、QRコード《集団接種》へ。

県大規模集団接種会場（モデルナ）

- 問 県大規模集団接種コールセンター（☎0570-666-885）
以下の場所で毎日開設（安城更生病院を除く）しています。
- ▶藤田医科大学（豊明市）
- ▶安城更生病院（安城市）※土日のみ
- ▶愛知医科大学メディカルセンター（岡崎市）
- ▶藤田医科大学岡崎医療センター（岡崎市）
- ▶名古屋空港ターミナルビル（豊山町）
- 詳しくは、QRコード《県接種会場》へ。

個別接種

市内医療機関で行う接種です。詳しくは、QRコード《個別接種》へ。

刈谷市で実施するコロナワクチン接種の総合窓口

「接種案内を失くした」、「予約方法が分からない」などの困り事は以下のコールセンターへ相談してください。

▶刈谷市新型コロナワクチンコールセンター ☎0570-047-055（9時～18時・祝日を除く月～土曜日）

▶聴覚などに障害のある人 FAX（26-0505）、Eメール（kenkou@city.kariya.lg.jp）



《小児接種》



《接種券同封資料》



《4回目接種》



《集団接種》



《県接種会場》



《個別接種》

ノババックスワクチン【1・2・3回目接種のみ】

ポリエチレングリコール(PEG)に対するアレルギーなどで、mRNAワクチン(ファイザーまたはモデルナ社製ワクチン)を接種できない人でも接種することができます。

場 愛知医科大学眼科クリニックMiRAI（名古屋市中区）

対 18歳以上の愛知県民 **申問** 電話（052-954-7415）で予約窓口へ。



▲詳細はこちら
(県HP)

発熱などの症状がある人へ 検査や診察を希望する場合は、以下へ連絡してください。

▶かかりつけ医がある人… かかりつけ医へ電話をし、検査や診察について聞いてください。

▶かかりつけ医が無い人… ① 平日9時～17時30分：衣浦東部保健所（☎22-1699）

② ①以外の時間帯（土日祝は24時間受付）：県健康相談窓口（☎052-526-5887）

風水害に備えましょう

問 危機管理課 (☎62-1190)

台風や大雨といった風水害は、ある程度襲来時期や規模を予測することができます。風水害による被害を最小限に食い止めるため、普段から万全の備えをしましょう。

■水害ハザードマップを確認しましょう ID 1002813

いざというときに慌てないためにも、水害ハザードマップを確認し、常日頃から災害時の行動をイメージしておきましょう。

ハザードマップで浸水深、浸水範囲の確認

ハザードマップには、河川の洪水や内水氾濫（水路や下水道が排水しきれなくなることで生じる氾濫）などで生じる浸水の範囲や深さが色で示されています。事前に自宅や学校、職場周辺の水害リスクを確認しておきましょう。

早期立ち退き避難が必要な区域の確認

家屋倒壊等氾濫想定区域（洪水時に家屋が流出・倒壊などのおそれがある範囲）や浸水深が建物の最上階を超えるような地域は、屋内避難では安全が確保できないため、早期立ち退きが必要になります。市から避難情報が発令された場合には、早期に浸水区域外の安全な避難場所に避難してください。

避難場所や避難ルートの確認

安全が確保できる場合は、市が指定する避難所に限らず、在宅避難や親戚・友人宅、ホテルなどさまざまな避難先を検討することが大切です。また、夜間の避難や既に浸水が発生している状況などあらゆる事態を想定し、事前に最も安全な避難ルートを確認しておきましょう。



■避難指示が発令されたら「危険な場所から全員避難」

災害発生の危険が高まり、市民の皆さんに避難行動を促す必要があると判断した場合は、市から避難情報を発令します。警戒レベル4「避難指示」が発令されたら、危険な場所にいる人は全員避難する必要があります。

警戒レベル	名称	とるべき行動
5	緊急安全確保 (刈谷市が発令)	<ul style="list-style-type: none"> 命の危険があります。身の安全を可能な限り確保してください。 屋外に出ることによって命に危険が及ぶ状況の場合は、自宅や建物内のより安全な場所へ移動し、可能な限り安全を確保してください。
警戒レベル4までに必ず避難		
4	避難指示 (刈谷市が発令)	<ul style="list-style-type: none"> 全員が安全な避難場所へ避難してください。 自宅や建物内に浸水などのおそれのない上階などがある場合は移動し、安全を確保してください。
3	高齢者等避難 (刈谷市が発令)	<ul style="list-style-type: none"> 避難に時間を要する人とその支援者は安全な避難場所へ避難してください。 自宅や建物内に浸水などのおそれのない上階などがある場合は移動し、安全を確保しましょう。 全員がいつでも避難できるように準備しましょう。
2	大雨・洪水 ・高潮注意報 (気象庁が発表)	避難に備え、ハザードマップなどにより、自らの避難行動を確認しましょう。
1	早期注意情報 (気象庁が発表)	災害への心構えを高めましょう。

■災害情報を取得できる体制を整えましょう

<p>市メール配信サービス ID 1002805</p> <p>登録しておく、避難情報、台風・大雨時の気象警報、地震情報、その他災害情報などを、メールで受け取れます。</p>  <p>▲登録はこちら</p>	<p>市公式ポータルアプリ「あいかり」 ID 1006518</p> <p>市メール配信サービスと同様の情報をアプリで受け取れます。アプリのダウンロードは表紙のQRコードをご利用ください。</p> 
---	---

かりや夢ファンド補助金事業募集

問 市民協働課 (☎95-0002) ID 1009980

かりや夢ファンドとは、市民・事業者・行政などさまざまな人たちの寄付などによって財源を支え、市内で自主的に活動を行う団体などを応援する補助金制度です。次の3つの補助事業を募集します。

区分	まちづくり活動支援事業	NPO法人設立支援事業	まちづくりびと支援事業
内容	市内で市民団体などが自主的に行う公益的なまちづくり活動を支援	市内でまちづくり活動を行うNPO法人の立上げを支援	まちづくりに取り組む人たちが自主的に参加する研修などの受講を支援
補助対象	次の全ての要件を満たす事業 ▶市民団体が自ら主体的に実施する事業 ▶広く市民が参加できる公益的な事業 ▶市の地域文化、人材などの地域資源の活用を図る事業 ▶獨創性または先駆性がある事業 ▶発展性または継続性が見込まれる事業 ▶他の市民団体と協働して行うことが見込まれる事業	次の全ての要件を満たす団体 ▶市内に事務所または活動拠点を持ち、主に市内で活動し、今後も引き続き市内で活動を行う予定がある団体 ▶令和2年度から4年度までにNPO法人設立の認証を取得した団体 ▶令和4年度から5年度までにNPO法人設立の認証を取得する予定の団体 ※所轄庁に設立認証申請書を提出中の団体を含む	次のいずれかの要件を満たす人 ▶市内在住、在勤または在学の人 ▶市内で公益的な活動を自主的に行い、今後も引き続き市内で活動を行う予定の団体に所属する人
対象経費	令和5年度中に生じる謝礼金、旅費、消耗品費、食糧費、印刷製本費、通信費、保険料、使用料および賃借料、備品購入費など	令和5年度中に生じる設立手続きに必要な経費、事務所または活動拠点の賃借料・光熱水費・通信運搬費、継続的な運営に直接必要な備品購入費・消耗品費、周知のため必要な印刷製本費 ※申請1回目限り、令和4年度中に生じる対象経費を加算可能	令和4年度中に受講する講習会、セミナー、大学の公開講座、先進都市調査に必要な経費のうち、往復の交通費、研修受講料、研修資料代
補助率上限額	対象経費の2分の1 (上限20万円)	対象経費の3分の2 (上限10万円) ※2回目は2分の1 (上限5万円)	対象経費の10分の9 (研修場所が国内の場合上限1万円、海外の場合上限5万円)
審査方法	公開審査会で、助成団体を決定 ※補助金申請額が5万円以下の場合、書類審査を経て補助を決定	公開審査会で助成団体を決定	書類審査を経て補助を決定
募集期限	9月30日(金)		令和5年3月31日(金)

甲 各期限までに直接、市民協働課へ。

※詳しくは、募集要項（市民協働課、市役所情報コーナー、各生涯学習センター、各図書館、各市民センター、市民ボランティア活動センター、高齢者福祉センターひまわりで配布）または市HPをご覧ください。

<過去の補助事業>



▲かりやマールタウン



▲ふれあい泉田朝市活性化



▲人と人が繋がりに集う部屋「洋子の部屋」

コレクション展 Landscape —いつか見た景色—

入場無料

時 7月29日(金)～9月4日(日) (※月曜・8月12日(金))

場 特別展示室

内 見慣れた日常の光景から遠い異国の情景まで、描かれた風景を紹介します。画家の目を通して表現された風景には、雄大な自然の空気感だけではなく、新鮮な驚きや郷愁といった画家の思いまで込められています。時代や場所を越え、見る人に感動を与える多彩な風景をお楽しみください。

ID 1008461



▲島田卓二《[風景]》1911年

夏休みは美術館へ！ 夏のワークショップ



① さわってドキドキ？！

時 8月3日(水) 10時～12時、13時30分～15時30分

内 ふわふわ？ツルツル？いろいろな素材の触り心地を楽しみながら、オリジナルのカードを作ります。

講 山口百子氏（美術家） **対** 小学1～3年生

申込締切日 7月22日(金)

② ぐにゃぐにゃ道を描こう！

時 8月17日(水)・18日(木) 10時～11時30分

内 大きな紙に、長い道を描いてみよう。どんな道ができるかな？

講 野村純世氏（画家）

対 年少～年長児

申込締切日 7月29日(金)

③ 不思議な布のオブジェ

時 8月17日(水) 13時～15時30分

内 石こうを使って布を固めたら、不思議な形のオブジェのできあがり。

講 加藤真浩氏（彫刻家）

対 小学4年～中学生

申込締切日 7月29日(金)

【共通】

場 2階研修室 **定** 15人 **¥** 200円

申 各締切日（消印有効）までに、往復はがきの往信用裏面に、イベント名（①は時間帯、②は日にちも）、参加者氏名（フリガナ）、学年、年齢、保護者氏名、住所、電話番号を、返信用表面に郵便番号・住所、氏名を記入して美術館「夏のWS係」（〒448-0852 住吉町4-5）へ。

※1人または1グループ、1通のみ有効

※申込多数の場合は抽選し、結果は全員にハガキで連絡します。

ID 1009114

問 美術館（☎23-1636）

音楽のアルバム「嗚呼、バラ色の人生」

道化師のラストラダカンパニーと、この日だけの特別音楽隊による夢の共演。道化師のパフォーマンスと共に、懐かしの名曲やオリジナル曲などで時代を振り返りながらもこれからの未来を思わせる、まさに老若男女が楽しめるコンサートを開催。

出演 近藤幹夫（マリンバ）、黒田かなで（バイオリン）、岡林和歌（クラリネット）、美郷（パーカッション）、金沢あきな（ピアノ）、道化師「ラストラダカンパニー」Chang・LONTO

時 9月23日（金・祝） 18時30分（18時開場）

場 総合文化センター小ホール

¥ 前売券2,500円、当日券3,000円

※全自由席 ※未就学児入場不可

発売日 7月23日(土) 10時

チケット販売所

▶総合文化センター窓口 10時～21時（電話受付不可）

▶総合文化センターHP（ネット会員登録必要）

◆**注意点**

チケット購入時に手数料が必要になる場合があります。申込変更・キャンセルはできません。

問 総合文化センター（☎21-7430）



総合文化センター アトリウムコンサート

時 8月2日(火) 14時～15時

内 シャララ万博カーニバルプレコンサート、輝け刈谷っ子（総合文化センター10周年記念ソング）ほか

出演 キッズ合唱団ほか

申 7月16日(土)10時から、総合文化センターで整理券を配布します。

問 総合文化センター（☎21-7430）

健康づくりの味方 保健推進員



保健推進員は、市から委嘱を受け、市民の健康づくり普及啓発や健康推進のために活動をしています。市内各地区に181人の推進員がいます。身近な地域で、推進員と楽しみながら健康づくりをしましょう。

◆**活動内容**

各地区で、市民を対象に健康づくり教室を行っており、開催日や内容は地区により異なります。年間開催予定は保健センターまたは各地区保健推進員まで問い合わせてください。

栄養教室

楽しくバランスの良い食事について学びます。一部の地区で、講師に管理栄養士を招き、栄養講話を開催します。



運動教室

3B体操、エアロビクス、ヨガ、リズム体操などを行っています。一緒に楽しく運動しましょう。



歩け歩け運動



ウォーキングは手軽にできる有酸素運動です。歴史博物館、フローラルガーデンよさみなどを目指し、仲間と一緒に歩きます。



問 健康推進課（☎23-8877）

ID 1003329

集団運動教室 秋コース 参加者募集!

	教室	内容	運動強度	定員	秋コース	冬コース
①	かんたんエアロ 	音楽に合わせて楽しく体を動かし、エアロビクスの基本ステップを体験します。	やや強い	15人	9月7日～10月26日の水曜日(全8回)	1～3月 開催予定
②	たのしく筋トレ～目指せ理想のボディ!～ 	ダンベルなどの道具を用いた運動や、家庭でできる筋トレを体験します。	やや強い	各教室 20人	9月9日～11月4日の金曜日(全8回)	開催なし
③	たのしく筋トレ～転ばぬ先の筋トレ～	腰痛や膝痛予防の運動、姿勢改善につながる骨盤底筋運動などを体験します。転倒・寝たきりを予防しましょう。	ふつう		開催なし	1～3月 開催予定
④	肩・腰・膝にやさしい運動教室	正しい歩き方、筋トレ、ストレッチなど、運動習慣のない人向けの総合的な運動を体験します。	やさしい	15人	11月9日～12月21日の水曜日(全6回)	開催なし
⑤	癒しヨガ 	陰ヨガを通して、心と体を緩ませ、リラクゼーション効果を体験します。	とてもやさしい	20人	11月14日～12月12日の月曜日(全5回)	

時間 10時～11時15分 場 総合健康センター

対 市内在住の人(妊婦、心臓・脳血管疾患を発症または手術後6カ月以内は参加不可)

持 上靴、タオル、飲み物、動きやすい服装、ヨガマット(⑤のみ・お持ちの人)

申問 7月20日(水)8時30分から8月3日(水)17時15分までに市HP内申込フォーム、電話(23-8877)または直接、保健センターへ。

*申込多数の場合は初参加者を優先に抽選し、結果は全員に連絡します。

*申込みは1教室のみ。 *春コース参加者は申込不可。秋コース当選者は冬コース申込不可。

*①②⑤はカンガールームで1歳以上の未就学児をお預かりします(定員あり)。希望する人は保健センターへ。

ID 1003388

未納料金請求にご注意!

(作成 愛知県警察)

問 刈谷警察 (☎22-0110)

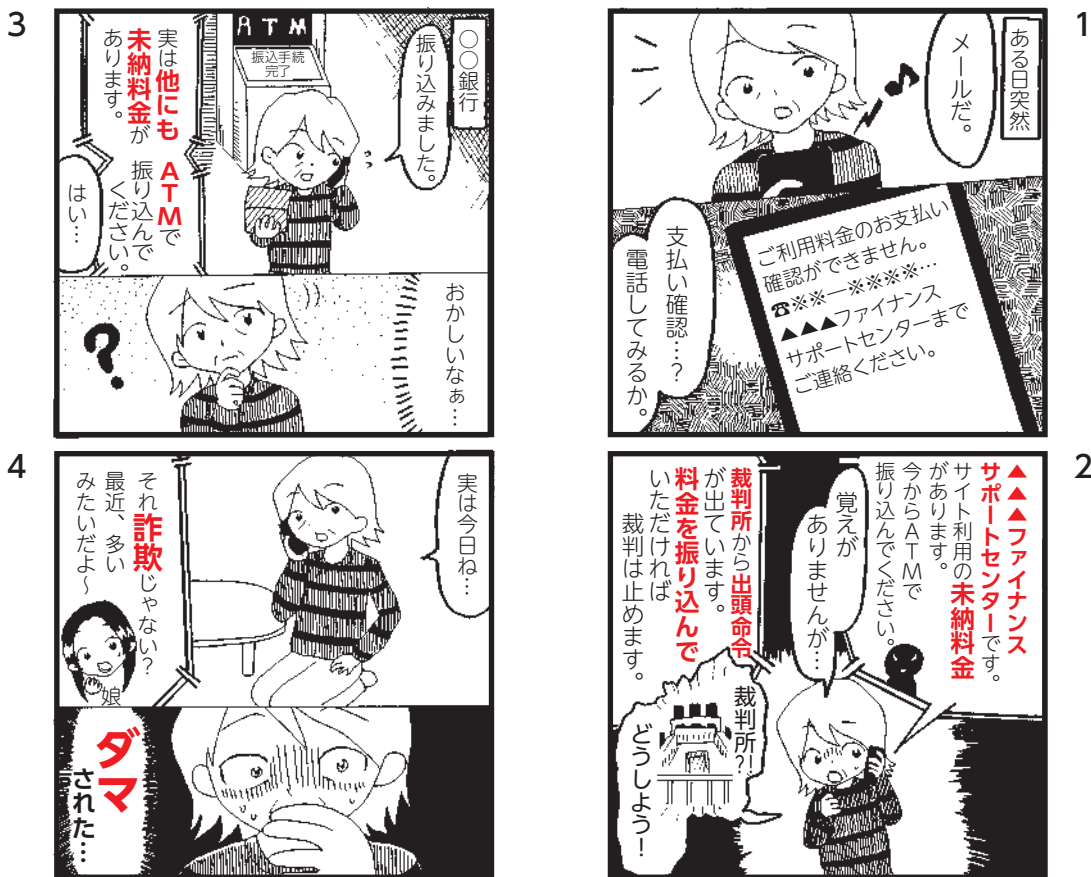

表示番号に電話しないで! まず相談!

図書館からのお知らせ

7月児童テーマ 研究と工作の本 ～SDGsについて考えよう～

楽しみながら学べる夏休みの自由研究や、工作などの参考になる本を選びました。テーマコーナーには下記の本をはじめ、たくさん本を用意しています。

- ▶実験でわかる発見・発明大百科1 (米村でんじろう)
- ▶身近なものでできる自由研究かんたんじてん (成美堂出版編集部)
- ▶作って遊んで大発見! 不思議おもちゃ工作 (平林浩)
- ▶SDGsを学んで新聞を作ろう1 (ニシ工芸児童教育研究所)
- ▶ゆるゆるくるくる ゆれる・まわるおもちゃ (まるばやしさわこ)

問 中央図書館 ☎25-6000

夢と学びの 科学体験館トピック

加藤与五郎実験教室 電池を作って発電してみよう

時 8月12日(金) 10時30分、13時30分、15時 (各回50分)

場 ラボ2

内 加藤与五郎博士の母校、同志社大学の協力の下、身の回りの物で電池を作り発電させ、電気を生み出す仕組みや電池の性能について、体験を通して学びます。

対 小学4～6年生 (親子などでの参加可)

定 各回10組 (先着順)

申 7月21日(休)10時から8月11日(休)17時までに、あいち電子申請・届出システム、電話 (24-0311) または直接、夢と学びの科学体験館へ。

ID 1007891

週末の 子どもの居場所

キ ッ ス ク ラ ブ

問 生涯学習課 ☎62-1036

ID 1004153

キッズクラブたんぽぽ

ところ 南部生涯学習センター

★ 自然で遊ぼう

時 8月6日(土) 10時～11時30分

集合場所 創作活動室

内 身近な自然の中で元気よく遊ぼう。

※雨天は屋内で実施

対 小学生 定 15人

持 飲み物、タオル、運動靴、帽子、動きやすい服装

*申込先 スコップ (☎448-0842 東陽町1-32-2 市民ボランティア活動センター内メールボックス20)

※申込多数の場合は抽選し、結果は全員に郵送します。

※「自然で遊ぼう」は当日先着順。開始時間の10分前までに、直接会場に来てください。

※市内在住の小中学生が対象です。



キッズクラブアイリス

ところ 総合文化センター

★ レッククラフト

時 9月10日(土) 15時30分～17時

場 創作活動室1

内 キラキラレジンのストラップを作ろう。

対 小中学生 定 15人

対 ¥ 200円

申 8月19日(金) (必着) までに、「レッククラフトアイリス」、日時、郵便番号・住所、氏名 (フリガナ)、学校名、学年、電話番号をハガキ (1人1枚) で申込先 (*) へ。

★ レッツスイーツ

時 9月17日(土) 13時30分～16時30分

場 調理実習室

内 こねこねパンを作ろう。

対 小学3年～中学生

対 ¥ 200円

持 エプロン、三角巾、手拭きタオル、飲み物

申 8月19日(金) (必着) までに、「レッツスイーツアイリス」、日時、郵便番号・住所、氏名 (フリガナ)、学校名、学年、電話番号をハガキ (1人1枚) で申込先 (*) へ。

他 アレルギーのある人は事前に相談してください。

キッズクラブかきつばた

ところ 北部生涯学習センター

★ 防災に役立つ サバイバル術

時 9月3日(土)

17時30分～20時30分

集合場所 調理実習室

内 火を起こしてみよう。

対 小学4年～中学生

対 12人

対 ¥ 300円

持 飲み物、タオル、運動靴、上靴、動きやすい服装

申 8月19日(金) (必着) までに、「防災に役立つサバイバル術」、郵便番号・住所、氏名 (フリガナ)、学校名、学年、電話番号をハガキ (1人1枚) で申込先 (*) へ。





7月8日(金)にリニューアルオープン
しました。ご利用ください。

サンモリユ下條 だより

★ 星空見学ツアー ★

夕食後に車で下條村極楽峠までご案内し、
星空見学ができます(60~90分)。満天の
星空をお楽しみください。

- 対** 宿泊者
- 申** 宿泊日に直接、フロントへ。

※天候などの都合
で、開催しない
場合があります。



▲下條村の星空を
動画で紹介する
「休暇村 夜想曲」

テレワークで使える！ お試しオフィス下條

テレワークをされる人向けの「お試しオフィス下條」が開
設されました。お試しオフィスで仕事をした後に、休暇村に
宿泊してみたいかでしょうか。

詳しくは、お試しオフィス下條HP (QRコード参照) を確
認してください。

- 場** 長野県下伊那郡下條村陽阜2077-1
(刈谷市民休暇村から車で約7分)
- 問** 下條村役場総務課 (☎0260-27-2346)



▲お試しオフィス
下條HP



予約は利用日の
3カ月前の1日から

予約・問合せ お客様センター
☎0120-933-365(9時~17時・通話料無料)

サンモリユ下條

検索

知っ得! ねんきん豆知識

問 国保年金課 (☎62-1011)
刈谷年金事務所 (☎21-2110)

国民年金保険料の免除制度はどんな制度?

収入の減少や失業などで保険料を納めることが経済的に困難な場合、保険料の免除や納付猶予が承認される場合があります。承認期間は年金の受給資格期間に算入されますが、将来の年金額が少なくなります。そのため、免除や納付猶予になった保険料を後から納める(追納する)ことで、受給する年金額を増やすことができます。

未納のままにしておく...

- ・障害や死亡といった不慮の事態が発生すると障害基礎年金・遺族年金が受けられない場合があります。
- ・老齢基礎年金を将来的に受けられない場合があります。

国民年金保険料を納めるのが難しい人に知ってほしい 5つの制度

1 経済的に保険料が納められない人の申請免除制度

本人・配偶者・世帯主の所得の審査により、保険料の全額または一部が免除されます。

2 保険料を一定期間猶予する納付猶予制度(50歳未満の第1号被保険者)

本人・配偶者の所得の審査により、保険料の納付が猶予されます。

3 学生納付特例制度

本人の所得の審査により保険料の納付が猶予されます。

4 障害年金や生活保護を受けている人の法定免除制度

障害年金の1・2級受給者、生活保護受給者などは、保険料が免除されます。

5 産前産後期間の保険料免除制度

国民年金第1号被保険者で、出産日が平成31年2月1日以降の人は、出産日が属する月を含めた一定期間の保険料が免除されます。産前産後期間の免除制度は、保険料が免除された期間も保険料を納付したも
のとして老齢基礎年金の受給額に反映されます。

情報コーナー

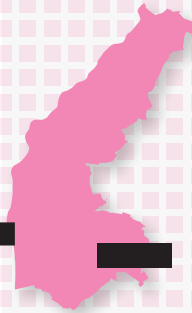

募集市営住宅 (入居予定日は9月1日(木))

住宅名	室番号	所在地	完成年度	階数・間取り	家賃(円)	備考
中山	305	中山町2-32	H17	5階建3階・3DK・EV有	30,500～45,500	3人以上世帯
伊勢倉	B107	泉田町欠ノ上11-2	H3	4階建1階・3DK	23,900～35,600	単身世帯不可
恩田東	B405	恩田町2-157-1	S60	4階建4階・3DK	22,300～33,200	
	A406		S59	22,000～32,700		
丸荒田	B104	丸田町6-36-1	S51	4階建1階・3K	14,400～21,500	身体障害者(*1)・高齢者世帯(*2)優先
	A401		S50	4階建4階・3K	14,200～21,200	
一ツ木西	C303	一ツ木町7-17-7	S52	5階建3階・3DK	15,900～23,700	単身世帯不可
	B106		S49	5階建1階・3K	12,500～18,600	身体障害者・高齢者世帯優先
下重原	2-101	下重原町3-64	S46	4階建1階・2K・EV有	8,600～12,800	
	2-201			4階建2階・2K・EV有		

- *1 下肢障害のほか、身体障害者手帳(1～4級の聴覚・視覚・透視など)を所持している人
- *2 本人が60歳以上で、その家族は配偶者、18歳未満または60歳以上の人

随時募集している特定公共賃貸住宅 令和4年6月現在

住宅名	所在地	完成年度	階数・間取り	家賃(円)
一ツ木	一ツ木町7-10-1	H10	5階建・3LDK・EV有	68,500

募集

- 時** 期間・日時
- 場** 場所・会場
- 内** 内容
- 講** 講師・指導
- 対** 対象・資格
- 定** 定員・募集数
- ¥** 費用・受講料
- 持** 持物・服装
- 申** 申込み・応募
- 他** その他
- 問** 問合せ
- ID** HP検索用番号

※対どなたでも、定特になし、¥無料の場合は省略。
※あいち電子申請・届出システムは、一部のスマートフォンなどで利用できない場合があります。

カンガルールーム
マークの記事はカンガルールームで6カ月以上の未就学児をお預かりします。申込み希望者は市HPをご確認の上、申し込んでください。

市営住宅入居者

- 時** 7月15日(金)～29日(金) 8時30分～17時15分(平日のみ)
- 場** 建築課、市役所玄関受付、各市民センター
- 時** 7月15日(金)～29日(金) 8時30分～17時15分(平日のみ)
- 場** 建築課
- 抽選** 8月1日(月)
- 問** 公開抽選は行わず、当選者このみ結果連絡します。
1010797 建築課(☎62・1021)

作文・手紙コンクール

- 青少年作文コンクール**
「日々のニュースや社会情勢について感じていること」「私を変えた一言や出来事」「日頃感じていることや訴えたいこと」「いま熱中していること、挑戦してみたいこと」など、テーマは自由
- ※400字詰原稿用紙2～3枚
- 対** 市内在住、在勤または在学の39歳以下の人
- 家族への手紙コンクール**
「親から子へ、子から親へ」「夫から妻へ、妻から夫へ」「兄弟姉妹へ」など、うまく伝えられない日頃の思い、いとしい気持ちなどをつづった手紙
- ※400字詰原稿用紙2枚以内
- 対** 市内在住、在勤または在学の小学生
- 共通**
9月9日(金) (必着) までに、原稿用紙右側余白に郵便番号・住所、氏名(フリガナ)、学年・年齢、学校名または勤務先、電話番号、手紙の相手の氏名と続柄(家族への手紙コンクールのみ)を記入し、郵送、(Syougai@city.kai.yaig.jp) または直接、生涯学習課(〒448・8501 刈谷市役所)へ。
- ※パソコン作成の場合はワード(原稿用紙形式)のみ可
- ※1行目にタイトルを記入

国際交流協会職員

- 職区分** 嘱託職員
- 勤務時間** 8時30分から17時15分(月17日勤務または8時45分から17時15分の週5日勤務)
- 勤務場所** 国際交流協会事務局
- 業務内容** 国際交流事業の企画運営、事務局
- 勤務日数** 火曜日～日曜日の間の週4～5日
- ※勤務日は勤務シフトにより決定
- 休暇** 年次休暇、夏季休暇、忌引きほか
- 対** 国際理解や多文化共生

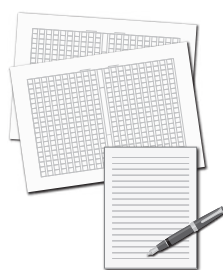

国際交流協会

- ※自作、未発表作品のみ
- ※作品の一切の権利は市教育委員会に帰属
- 表彰** ▼最優秀賞1点：図書カード1万円分 ▼優秀賞10点：図書カード5千円分
- ※入賞作品は作品集として発行します。参加賞を応募者全員に送付します。
- 発表** 令和5年1月
- 問** 生涯学習課(☎62・1036)
- ID** 1008075
- に興味・関心があり、熱意のある人 ▼ 読み書きを含む英語による日常会話に不自由のない人 ▼ ワード、エクセル、パワーポイントの基本操作ができる人 ▼ 普通自動車運転免許を有する人
- 定** 1人
- 月額賃金** ▼月17日勤務：186058円 ▼週5日勤務：211830円
- ※期末手当1.2カ月分(年2回)、通勤手当あり
- ※金額は令和4年10月1日の見込みで、社会経済情勢の変化に応じて増減されます。
- 申** 8月2日(火)から14日(日)までに、小論文「私にとつての多文化共生」について(様式自由、A4用紙縦型横書き1枚800字以内)、履歴書(家族欄は記入不要を本人が直接、国際交流協会事務局(※月曜)へ。応募状況により書類審査を行う場合があります。
- 面接試験日** 8月19日(金)
- 採用日** 10月1日(出)
- ※採用後1カ月間は条件付採用
- 問** 国際交流協会(☎62・1209)
- ID** 1010920



	人身事故			犯罪								
	発生件数	死亡	重傷	軽傷	発生件数	凶悪犯	住宅対象 侵入盗	オートバイ・ 自転車盗	ひったくり	車上狙い・ 部品盗	自動車盗	その他
5月	34件	1人	1人	35人	64件	0件	1件	14件	0件	5件	0件	44件
累計	171件	1人	2人	182人	260件	0件	4件	54件	0件	18件	6件	178件
前年同月までの 累計との比	-44件	0人	-1人	-65人	-10件	-2件	-15件	5件	-1件	-3件	-1件	7件

子育て

絵本作家
はたこうしろうさんの
講演会

やってみたくなる！
遊びと絵本のお話

時 7月30日(出) 14時～15時
場 社会教育センター

内 絵本を通して、いろいろな遊びを紹介したり、身近な生き物の楽しい話をしたりします。

他 サイン会もあります。
問 社会教育センター（☎23・8811）

ID 1007962



おはなし会

社会教育センター
☎23・8811

ID 1008123

時 水曜日おはなし会（2～3歳向け）
8月3日 10時～10時30分

内 紙芝居、絵本、ブックトーク

◆はじめてのおはなし会（0～2歳向け）
時 8月6日(出)・26日(金) 10時～10時30分

内 手遊び、絵本、紙芝居、わらべうた

◆土曜日おはなし会（年少児・小学生向け）
時 8月27日 10時～11時

内 紙芝居、絵本、ストーリーテリング、ブックトーク

富士松市民センター
☎36・1111

◆おはなし会（3歳～小学生向け）
時 8月6日(出) 14時～14時30分

内 絵本、紙芝居



郷土資料館イベント

①竹灯籠を作ろう

時 8月6日(出) 10時、13時30分（各回90分）

内 和紙に自分で絵を描き、竹の筒に取り付け灯籠を作ります。

②夏まつり ヨーヨー風船&ゴム鉄砲で遊ぼう

時 8月7日(出) 10時～11時30分、13時30分～15時（なくなり次第終了）

内 ヨーヨー風船釣りやゴム鉄砲を使った的当て遊びが

きます。
中学生以下
ID 1007846



③竹の紙鉄砲を作ろう

時 8月20日(出) 10時、13時30分（各回90分）

内 竹で鉄砲を作り、紙の弾を詰める的当てをします。

ID 1007848

【③共通】

対 子どもとその保護者
定 各回5組（先着順）
持 軍手

他 作った作品は持ち帰れます。

申 7月20日(火)から各開催日の前日までに、電話（23・1488）または直接、郷土資料館（☎月曜）へ。

夏休み「おえかきプログラミング教室」

時 8月9日(火) 10時～12時

場 刈谷駅北地区地域交流施設

内 ビジュアルプログラミング言語「Scratch（ビスケツト）」を使い、マウスや自分の指などで描いたイラストが水

族館や花火大会で動くプログラミングを学びます。
講 三浦久博氏（三浦技術士事務所）
対 小学2～5年生
定 10人（先着順）
持 千円

持 タブレットまたはノートパソコン、マウスまたはタブレットペン（お持ちの人）
※ Google Chrome または Microsoft Edge を使用できる環境であれば機種不問

申 7月19日(火)から8月5日(金)までに、電話（28・3451）で刈谷駅北地区地域交流施設へ。

定 20組（先着順）
持 子ども1人300円（当日現金・保護者無料）
持 トランプ1組

申 7月19日(火)から8月20日(出)までに、氏名（フリガナ）、住所、電話番号、メールアドレス、学年をハガキ、FAX（63・6889）、Eメール（taira@city.kiyogaki.jp）または直接、ウィングアリーナ刈谷内市レクリエーション協会（〒448・0011 築地町荒田1・☎水曜）へ。

場 富士松市民センター
内 板に固定した電磁石で駆動するブラシレスモーターを作ります。

時 8月20日(出) 10時、13時30分（各回90分）

定 市内在住の小学4～6年生
持 各回9人



夏休み理科教室 CDと磁石でモーターを作ろう

時 8月20日(出) 10時、13時30分（各回90分）

場 富士松市民センター

内 板に固定した電磁石で駆動するブラシレスモーターを作ります。

持 市内在住の小学4～6年生
定 各回9人

200円
申 7月21日(木)から富士松市民センター（☎月曜）で整理券を配布します。
問 富士松市民センター（☎36・1111）

親子マジック教室

時 8月28日(日) 13時～16時

場 ウィングアリーナ刈谷
内 トランプや紙などを使ったマジック

対 小学生と保護者（4年生以上は、児童のみの参加可）
定 20組（先着順）
持 子ども1人300円（当日現金・保護者無料）
持 トランプ1組

申 7月19日(火)から8月20日(出)までに、氏名（フリガナ）、住所、電話番号、メールアドレス、学年をハガキ、FAX（63・6889）、Eメール（taira@city.kiyogaki.jp）または直接、ウィングアリーナ刈谷内市レクリエーション協会（〒448・0011 築地町荒田1・☎水曜）へ。

場 市レクリエーション協会（☎63・6040）



掲載しているイベント・事業などについて

掲載しているイベント・事業などは新型コロナウイルス感染症対策を行った上で開催する予定ですが、感染拡大状況により、中止・変更する場合があります。
 新型コロナウイルス感染症に関する最新の情報は、市HPをご覧ください。

関連情報一覧



▲市HP

訂正とお詫び

市民だより7月1日号P25「今号の表紙」の中で、名称の記載に誤りがありました。訂正してお詫びします。

誤 市川稲荷神社 正 市原稲荷神社
 問 広報広聴課 (☎62-1001)

福祉・介護

かりやヘルスアップ大学 公開講座

時 8月18日(木) 13時30分～16時
 場 市役所大会議室
 内 ①認知症とその予防、②認知症サポーターをご存知ですか？
 講 ①宮澤太機氏(至学館大学准教授)、②長寿課職員
 対 市内在住の人
 定 70人(先着順)
 持 筆記具
 申 7月19日(火)から、電話(23・8877)で保健センターへ。
 ID 1010178



8月1日から国民健康保険 高齢受給者証が変わります

70歳から74歳までの人(後期高齢者医療の保険証所持者は除く)が現在お持ちの受給者証(グリーン色)の有効期限は、7月31日(日)です。新しい受給者証(白色)は、7月下旬に送付します。
 ※8月以降は、新しい受給者証

健康・医療

将来のために 今やるべき筋トレ

市民健康講座
 時 8月3日(火)・19日(金) 13時30分～15時
 場 総合健康センター
 講 増谷博史氏(健康運動指導士)
 対 市内在住の人
 定 各回20人(先着順)
 持 上靴、動きやすい服装、飲み物
 申 7月19日(火)から、電話(23・8877)で保健センターへ。

肝炎ウイルス検診・検査に関するお知らせ

肝炎は、肝臓に炎症が起これば、細胞が破壊されていく病気です。原因は、ウイルス、アルコールの過剰摂取、自己免疫の異常などがありますが、日本では肝炎ウイルス感染に

証を医療機関などの窓口で提示してください。
 ※有効期限の切れた受給者証は、細かく裁断して破棄するか、国保年金課または各市民センターへ返却してください。
 問 国保年金課 (☎62・1206)
 ID 1003221

よるものが大半を占めています。肝臓は「沈黙の臓器」と呼ばれ、自覚症状のないまま病気が進行して、肝硬変、肝がんとなる恐れがあります。
 ①市が行っている肝炎ウイルス検診
 ②県が行っている肝炎ウイルス検査
 ③保健所または医療機関において、無料で肝炎ウイルス検査を実施しています。
 ④肝炎ウイルス検診陽性の場合、医療機関を受診し、専門の医師とご相談ください。
 ※検査には、がん検診受診券が必要です。お持ちでない人は、保健センターへ。
 ⑤40歳以上で初めて検査を希望する人に無料でB型・C型肝炎ウイルス検査を行います。

県内の肝疾患相談室	
名古屋市立大学病院	☎052-858-7138
名古屋大学医学部附属病院	☎052-741-2111
藤田医科大学病院	☎0562-93-2279
愛知医科大学病院	☎0561-61-1878

問 ①保健センター(☎23・8877)、②衣浦東部保健所(☎21・4797)
 ID 1003360

とっておきの写真をインスタへ！

「なごみんはあと」夏休みフォトコンテスト

中高生の居場所「なごみんはあと」企画のフォトコンテスト。夏休み中の1枚をテーマに、とっておきの写真をInstagramに投稿しよう。

対 市内在住・在学の中学生、高校生
 申 7月21日(木)から8月31日(木)までに、撮影した写真(加工可)を、なごみんはあとInstagram(@nagominhaatokariya)をフォローし、ハッシュタグ「#なごみんフォト」を付けて投稿してください。

審査方法 9月1日(木)17時時点の「いいね」の数で競います。
 他 いいね賞、審査員特別賞、大学生ボランティアの共感賞を発表します。
 問 生涯学習課 (☎62-1036) ID 1004157



▲なごみんはあと Instagram

催し

刈谷駅周辺の夏の風物詩 花と蝶のパトロール



時 7月27日(水) 18時～19時
場 刈谷駅北口ウイングデッキ下 (集合)
内 刈谷駅周辺の安全・安心なまちづくり、健全な歓楽街づくりを一層推進するため、清掃・防犯パトロールを行います。ぜひ浴衣でご参加ください。
問 NPO法人まちづくりかりや (☎45-6440)

郷土資料館夏の特別展示

時 7月16日(土)～9月4日(日)
 ※(休)月曜(7月18日)は開館・7月19日(火)

郷土資料館 第8展示室

内 昨年度に実施した郷土資料館の瓦や外壁などを修復した工事の概要を紹介します。グッズがもらえるクイズもあります。

問 郷土資料館 (☎23・1480)

名古屋刑務所矯正展

inイオン三好
 ～地域とともに～

時 7月30日(土)・31日(日) 10時～17時

場 イオン三好(みよし市) パネル展示、刑務所作業製品の展示販売

問 名古屋刑務所処遇部作業部門 (☎0561・36・2260)

森三郎童話を楽しむ会

時 7月29日(金) 10時30分、13時30分

場 中央図書館 紙芝居、朗読、クイズ

出 森三郎刈谷市民の会 各回15人程度(当日先着順)

問 中央図書館 (☎25・6000)

絆ノート書き方講座

時 8月19日(金) 10時～12時
場 市役所 絆ノート(エンディングノート)とは、自分に万が一のことがあつた時に、残された家族や大切な人が困らないよう、葬儀やお墓、相続、各種保険の手続などに関する自分の考えや心配事を書き残しておくノートです。

内 書き進める中で、これまでの人生を振り返り、大切な人や地域とのつながりを見つめ直し、今後自分らしく安心して暮らすことができるよう、絆ノートの書き方を学びます。

対 市内在住の人
講 第一生命(株)相続コンサルタント 15人(先着順)

申 7月19日(火)から8月2日(木)までに、「絆ノート書き方講座」希望、氏名(フリガナ)、郵便番号・住所、電話番号を記入し、郵送、☎(24・2466)または直接、長寿課(〒448・8501 刈谷市役所)へ。

他 受講決定者には後日郵送で連絡します。また、参加者には当日、絆ノートを配布します。

問 長寿課 (☎62・10063) 1009175

暮らし

図書館職員セレクション

～カフェで聴きたい音楽～
時 7月21日(休)まで
場 中央図書館1階CDテーマコーナー

内 フランスの代表的な音楽やおしゃれなカフェにいるような気持ちになれる音楽、パリを舞台にした映画などフランスにまつわるCD・DVDを借りることができます。

問 中央図書館 (☎25・6000)



今月の有害鳥獣駆除

時 7月17日(日)・31日(日) 日の出から10時30分まで
場 市街地を除く市内

内 農作物食害防止のため、銃による有害鳥獣駆除を実施します。事故防止にご協力ください。

問 農政課 (☎62・10015)

今月の市税の納期

税目 固定資産税・都市計画税(2期)、国民健康保険税(全期前納・1期)
納期限 8月1日(月)

納税には便利で安心な口座振替制度をご利用ください。
納税課 (☎62・10007)



中小企業退職金共済(中退共)制度

国がサポートする中小企業のための退職金制度です。掛金の一部を国と市が助成します。掛金は全額非課税、外部積立型なので管理が簡単です。

中退共 検索
問 (独)勤労者退職金共済機構 中小企業退職金共済事業本部 (☎03・6907・1234)

無人ヘリなどによる防除の実施

時 7月下旬～10月下旬
場 水稲・大豆生産ほ場

内 無人ヘリやドローンを使用したカメムシ防除剤の散布 ※住宅、公共施設、隣接作物などの周辺は緩衝区を設け、注意して作業をします。

※強風などで薬剤が飛散する可能性がある場合は作業をしません。

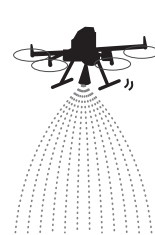

富士松市民センターで不審電話防止装置の出張販売

時 8月5日(金) 9時30分～11時30分
内 自宅の固定電話に簡単に接続するだけで、特殊詐欺や悪質商法の被害防止に効果のある不審電話防止装置の出張販売です。

対 市内在住の60歳以上(1世帯につき1台まで) 2千円

申 健康保険証など、氏名・住所・生年月日が確認できるものを持参し、直接、富士松市民センターへ。

問 くらし安心課 (☎62・1058)

健康ガイド

保健センター（〒448-0858 若松町
3-8-2 総合健康センター1階）
☎23-8877 ㊚26-0505
※敷地内の立体駐車場を利用してください。
※車高2.1m以上の車は駐車できません。

妊産婦・乳幼児

持 母子健康手帳

申 電話または直接、保健センターへ。

要予約

名称	日にち・受付時間・内容	対象者・定員など
母子健康手帳交付	平日 9時～16時30分	持 妊娠届出書、マイナンバーカード（持っていない人は、通知カードと本人の身分証明書） ※代理人が届出をする場合は、委任状が必要です。
妊娠・子育て応援室	平日 9時～16時30分 妊娠中・子育ての相談	—
栄養相談	8月18日(木)・25日(木) 9時、10時、11時	申 8月5日(金)から
母乳相談	8月1日(月)・8日(月)・22日(月) 9時、10時、11時	対定 乳幼児と保護者 各日3組
離乳食講習会	8月3日(水) 9時30分、10時45分 ※1時間程度の2部制で実施します。 ※試食はありません。	対定 離乳食を開始している初めての子 (令和3年12月～令和4年2月生まれ)と保護者 各回15組 申 7月22日(金)から
発達相談	心理相談員による子どもの発達に関する相談	対 乳幼児

乳幼児健診(8月)

※対象者には個別通知をしています。

名称	対象者
4か月児健康診査	令和4年4月生まれ
1歳6か月児健康診査	令和3年1月生まれ
2歳児・2歳6か月児歯科健康診査及びフッ素塗布	令和2年8月または令和2年2月生まれ
3歳児健康診査	令和元年7月生まれ

20歳未満の定期予防接種

場 指定医療機関

持 予防接種手帳または予診票、母子健康手帳

要予約

※指定医療機関は、案内文または市HPをご覧ください。

※転入などで接種券、予診票がない場合は保健センターへ連絡してください。

※指定医療機関以外で接種を希望する人は、事前に申請が必要です。手続きには1週間ほどかかります。

名称	対象	注意事項
日本脳炎2期	平成25年4月1日以前に生まれた13歳未満の人	小学4年生以上の人には予診票を郵送しています。 接種期限は、13歳未満までです。 20歳未満の人で、接種が4回済んでいない人は保健センターへご連絡ください。
日本脳炎1期特例	①平成19年4月1日生まれ～20歳未満の人 ②平成21年4月2日～21年10月1日生まれの人 ※平成21年10月2日生まれ以降の人は特例対象外になります。ご注意ください。	この対象の人は、1期の接種が完了していない場合があります。 ①の人は20歳未満まで、②の人は13歳未満まで、不足分を定期接種として受けられるので、該当する人は保健センターへご連絡ください。
DT(ジフテリア、破傷風)2期	11歳～13歳未満の人	予診票は11歳になった翌月に郵送しています。 接種期限は、13歳未満までです。
MR(麻しん風しん)2期	平成28年4月2日～29年4月1日生まれ(年長児)	予診票は予防接種手帳に入っています。 接種期限は、令和5年3月31日(金)です。
ヒトパピローウイルス(子宮頸がん)感染症予防接種	①平成18年4月2日～平成22年4月1日生まれ(高校1年生～中学1年生相当) ②平成9年4月2日～平成18年4月1日生まれ(25歳～高校2年生相当)	令和4年4月1日より積極的勧奨が再開となりました。 ①の人は令和4年4月、②の人は令和4年6月に予診票を送付しています。

成人検診(個別検診)

場 市内指定医療機関
※受診券が必要です。 ※対象者の年齢は、令和5年3月31日時点での年齢です。

要予約

時 令和5年2月28日(火)まで

名称	対象者	費用	名称	対象者	費用
胃がん検診	40歳以上*1	2,000円	前立腺がん検診	40歳以上の男性	1,000円
大腸がん検診	40歳以上	500円	肺がん検診	40~74歳	500円*3
子宮がん検診	20歳以上の女性	1,000円*2	結核健診	75歳以上	無料
乳がん検診 (マンモグラフィ検査)	40歳以上の女性	2,000円	肝炎ウイルス検診	40歳以上で検診を受けたことのない人	

*1 50歳以上の奇数月生まれの人は胃内視鏡検診を選択可 *2 子宮体部も行う場合は2,000円 *3 65歳以上の人は無料

【がん検診無料券の発行について】

対 市民税非課税世帯の人、生活保護受給世帯および中国残留邦人等に対する支援給付受給世帯の人
持 本人確認ができるもの
申 検診を受ける前に、刈谷市個人負担金免除申請書（保健センターで配布・郵送可・市HPでダウンロード可）を保健センターへ。

【子宮がん検診・乳がん検診の無料クーポン券について】

無料クーポン券は4月下旬に発送しました。転入などで届かない人はお問い合わせください。

対 子宮がん検診…平成13年4月2日~14年4月1日生まれ 乳がん検診…昭和56年4月2日~57年4月1日生まれ

成人検診(集団検診)

申 電話で保健センターへ。

※対象者の年齢は、令和5年3月31日時点での年齢です。

要予約

39歳以下健康診査

コース名	日時	対象	費用	場所
一般	8月23日(火) 10月6日(木) 11月25日(金)	午前 39歳以下	5,000円	刈谷医師会 健診センター
胃がん 検診	12月12日(月)		7,000円	

骨粗しょう症検診

名称	日時	対象者	費用	場所
骨粗しょう症 検診	10月27日(木)	市民	500円	保健センター
	12月5日(月)			
	1月31日(火)			
	11月29日(火)			
	10月12日(火)			

乳がん検診

名称	日時	対象者	費用	場所
超音波検査	8月23日(火)、9月5日(月)・28日(火)	午後 30歳以上の女性	1,300円	刈谷医師会健診センター

※個別検診のマンモグラフィ検査または集団検診の超音波検査のどちらか一方のみです。

①高齢者肺炎球菌予防接種費の一部助成(任意予防接種)

②带状疱疹予防接種費の一部助成(任意予防接種)

申 電話で保健センターへ。

時 令和5年3月31日(金)まで 対 ①満65歳以上の人、②満50歳以上の人 場 市内指定医療機関
助成額 各3,000円(市民税非課税世帯、生活保護受給世帯および中国残留邦人等に対する支援給付受給世帯の人は上限8,000円)
注意事項 ▶接種前に保健センターへ申請してください ▶この制度で接種を受けられるのは、生涯1回のみです
▶定期接種を受けた人、過去5年以内に23価肺炎球菌ワクチンの予防接種を受けている人は、①の対象になりません。

震災などで被災された人へ 健康診査などを希望する場合は、受診券を発行しますので、保健センターへ連絡してください。

健康日本21かりや計画推進 なるほど健康情報 211

問 保健センター(☎23-8877)

睡眠の質を高めよう

睡眠は疲労回復、ストレスの解消だけでなく、免疫力の向上、健康維持、生活習慣病の予防などとても重要です。今回は睡眠の質を高めるポイントを紹介합니다。日頃の生活習慣を振り返り、出来ることから始めてみませんか。

体内時計を整える

- ・毎朝同じ時間に起きる
- ・朝にカーテンを開け、朝日を浴びる
- ・朝食をしっかり食べる



質を高める
ポイント

寝付きをよくする

- ・入浴は就寝の2時間程度前に
- ・ウォーキングやストレッチなど適度な運動を習慣に



眠りの妨げになることをやめる

- ・夜は明るい光を避ける。特に、スマホなどを寝る前に操作することはやめましょう。
- ・寝る前のコーヒー、緑茶、紅茶は控える。カフェインには目を覚ます働きがあります。また、利尿作用もあり、夜中に尿意で目が覚めてしまう原因にもなります。
- ・寝酒はやめましょう。アルコールを飲むと一時的に入眠を促しますが、眠りが浅くなります。



※新型コロナウイルス感染症の影響により
日程が変更・中止になる場合があります。

● 8月の相談 ●

*は祝日も相談可能
※対象者は各相談によって異なります。

内容	日時・問合せ先	
一般相談	月～金曜日 8時30分～17時15分	
弁護士による法律相談（予約制）	加藤弁護士	1日(月)・19日(金) 13時～16時（相談は30分以内）
		10日(水)・26日(金) 9時～12時（相談は30分以内）
	白濱弁護士	8日(月)・12日(金)・24日(水)・29日(月) 13時～16時（相談は30分以内）
	竹内弁護士	5日(金)・15日(月)・22日(月)
司法書士による法律相談（予約制）	3日(水)・25日(水) 13時～15時（相談は1人40分以内）	
相続・遺言書・契約書等に関する書類作成相談（予約制）	16日(水) 13時～15時40分（行政書士による相談、1人40分以内）	
登記・境界・測量・許認可等に関する相談（予約制）	10日(水) 13時～15時（司法書士・行政書士・土地家屋調査士による相談、1人40分以内）	
年金・労務相談（予約制）	4日(水) 13時～15時（社会保険労務士による相談、1人40分以内）	
税務相談（予約制）	18日(水) 13時～16時45分（税理士による相談、1人35分以内）	
労働相談（予約制）	5日(金) 13時～16時（西三河県民事務所産業労働課職員による相談、1人60分以内）	
行政相談（予約制）	9日(水)・23日(水) 13時～15時（行政相談委員による相談、1人60分以内）	
女性悩みごと相談	月・火・水・金曜日 9時～12時、13時～15時	
外国人生活相談（ポルトガル語、英語、タガログ語、中国語）	Consulta do cotidiano para estrangeiros Konsultasyon sa pamumuhay para sa mga dayuhan	Consultation on livelihood for foreigners 外国人生活咨询
消費生活相談	月・火・水・金曜日 9時～12時、13時～16時	消費生活センター ☎91-1195
青少年の悩み相談	月～金曜日 9時～17時	青少年電話相談 ☎23-8888
ひきこもりなどに関する面接相談(予約制)	木曜日13時～19時 土曜日10時～16時	子ども・若者総合相談窓口 ☎95-0105（平日のみ）
子どもに関する悩み相談	月～土曜日 9時～17時	子ども相談センター ☎62-6313
乳幼児の育児相談	面接・電話・訪問*	月～土曜日 9時～16時（電話は17時まで） 中央子育て支援センター ☎61-2719 ☎27-7830（相談専用）
	メール相談*	中央子育て支援センター（tsukushinbo@city.kariya.lg.jp）※左のアドレスを受信できるよう設定してください。
子ども虐待ホットライン	月～金曜日 8時30分～17時15分	☎62-1212
子ども家庭相談・ひとり親家庭相談	月～金曜日 9時～17時	子育て推進課 ☎62-1061
認知症個別相談	予約制	3日(水) 14時～16時（専門医師による相談、1人30分程度） 依佐美地域包括支援センター ☎63-5235
	電話	月～金曜日 10時～16時 認知症の人と家族の会・愛知県支部 ☎0562-31-1911
高齢者の総合相談（介護、認知症、在宅生活、高齢者虐待など）	富士松中学校区*	月～金曜日 9時～18時 富士松地域包括支援センター ☎62-3033
	雁が音中学校区*	月～金曜日 9時～17時 雁が音地域包括支援センター ☎21-3561
	小高原・住吉・日高小学校区	月～金曜日8時30分～16時45分 第1・3土曜日8時30分～14時 中部地域包括支援センター ☎28-6071
	亀城・衣浦小学校区	月～金曜日 8時30分～17時15分 中央地域包括支援センター ☎23-0280
	依佐美中学校区	月～金曜日 9時～17時 依佐美地域包括支援センター ☎63-5235
	朝日中学校区	月～金曜日 9時～17時 朝日地域包括支援センター ☎63-6700
障害に関する相談	障害児・者	月～土曜日 9時30分～16時（土曜日は11時30分まで） 基幹相談支援センター「あじ」 ☎63-6002
	虐待関係*	月～金曜日 8時30分～17時15分 福祉総務課 ☎62-1208 休日・夜間 ☎62-1080
栄養相談（予約制）	16日(水) 13時～15時30分	保健センター ☎23-8877
栄養相談・歯科相談（予約制）	10日(水) 9時～11時30分	衣浦東部保健所 ☎21-9338
こころの健康医師相談（予約制） ・こころの病気・健康、ひきこもりなど	23日(水) 14時～16時 ※前日の正午までに予約してください。	衣浦東部保健所 ☎21-9337
エイズ・梅毒・肝炎検査	電話でお問い合わせください。	衣浦東部保健所 ☎21-4797
骨髄バンクドナー登録（予約制）	電話でお問い合わせください。	衣浦東部保健所 ☎21-9353
医療に関する困りごと相談	月～金曜日 9時～12時、13時～17時	県医療安全支援センター ☎052-954-6311
不妊・不育に関する電話・面接相談窓口	月曜日10時～14時 木曜日10時～13時 第3水曜日18時～21時	愛知県不妊・不育専門相談センター ☎052-741-7830 ※面接相談は電話で予約してください。

くらし安心課
☎62-1058

※ウェブカメラ付きPCやスマホが必要です。

● オンライン相談 ●

※詳細は市HP、または各問合せ先へ。

内容（予約制）	ID	問合せ先
納期内に納付ができない人のための納税相談および税務（市県民税・固定資産税・軽自動車税）に関する相談	1007056	納税課（税務課） ☎62-1007
弁護士による法律相談・税理士による税務相談など	1002895	くらし安心課 ☎62-1058
障害に関する相談	1006874	福祉総務課 ☎62-1208
子ども家庭相談・ひとり親家庭相談	1007325	子育て推進課 ☎62-1061
子育て相談（就園前の子どもが対象）	1005781	南部子育て支援センター ☎63-5881
	1005782	北部子育て支援センター ☎61-9011
子どもに関する悩み相談	1007072	子ども相談センター ☎62-6313
施設入居者などの生活保護相談	1008342	生活福祉課 ☎62-1038
高齢者に関する相談	1008355	長寿課 ☎62-1063
特定保健指導	1003370	健康推進課 ☎23-8877

8月の日曜等当直医

内科・小児科		外科 (9時～12時、13時～17時) ※知立市は9時～12時、14時～18時		歯科 (9時～12時)	
7日(日)	刈谷医師会館内 休日診療所 (一色町) ☎24-1111 《受付時間》 8時30分～11時30分 13時～17時 18時～19時30分 ※設備の都合上、血液検査・胸部レントゲンや点滴はできません。 ※暴風警報発令中の時間帯は原則休診となります。警報が15時までに解除された場合、その2時間後から診療を開始します。15時の時点で警報が発令されている場合は、休診となります。	7日(日)	いわせ外科クリニック (知立市) ☎81-3605	7日(日)	重原歯科医院 (一色町) ☎23-9066
11日(木)		11日(木)	谷口クリニック (今川町) ☎91-7618	11日(木)	長沢歯科 (小垣江町) ☎24-3838
14日(日)		14日(日)	秋田病院 (知立市) ☎81-2763	13日(土)	みやのデンタルクリニック (東刈谷町) ☎24-6701
21日(日)		21日(日)	大山クリニック (知立市) ☎82-0106	14日(日)	横井歯科医院 (築地町) ☎23-6227
28日(日)		28日(日)	ふくだ整形外科 (小垣江町) ☎25-0808	15日(月)	江坂歯科医院 (末広町) ☎23-8258
				21日(日)	東刈谷歯科医院 (松栄町) ☎24-2300
			28日(日)	小谷歯科 (一里山町) ☎36-4488	

・上記日曜等の診療時間外および平日の夜間に急病、ケガなどでお困りの場合は、かかりつけの医師へ連絡し、不在のときは救急医療情報センター (☎36-1133) へお問い合わせください。
・救急車を必要とするときは、衣浦東部広域連合消防局 (☎局番なし119) へ。
【小児救急電話相談】 19時～翌朝8時 ☎短縮番号#8000または052-962-9900

あいち救急医療ガイド

休日・夜間窓口のご案内

☎ 市民課 (☎62-1009)、休日・夜間受付 (☎62-1080)
夜間受付(市役所1階) 毎週月・水・金曜日(祝日・年末年始を除く) 17時15分～20時
休日受付(市役所1階) 毎週土曜日(年末年始を除く) 9時～12時30分
コンビニ交付(要マイナンバーカード) 毎日(メンテナンス日などを除く) 6時30分～23時
 ※令和4年10月末までコンビニ交付では、窓口より1通あたり100円減額されます。
◆交付できるもの
 ▶ 戸籍謄本・抄本 ▶ 戸籍の附票の写し ▶ 身分証明書 (コンビニ交付不可)
 ▶ 印鑑登録証明書 ▶ 住民票の写し ▶ 住民票の記載事項証明書
 ※出生・婚姻・死亡などの戸籍の届出は、市役所で年中無休24時間受付します。
 ※窓口では本人確認書類として運転免許証、パスポートなどをお持ちください。

パスポートの申請・受取のご案内

☎ 市民課 (☎95-0006)
 パスポートの申請場所は、原則として市役所市民課旅券窓口です。
時 ▶ 申請 月～金曜日 9時～17時
 ▶ 受取 月～木曜日 9時～17時、金曜日 9時～18時
 ※祝日・年末年始を除く
対 日本国籍を有し市内に住居登録・居所のある人
 ※詳しくは、「旅券(パスポート)申請のごあんない」(市役所・各市民センターに設置)、市HPをご覧ください。

マイナンバーカード交付申請書を希望者へ郵送

☎ 市民課 (☎95-0009)
依頼方法 ▶ あいち電子申請・届出システム(QRコード参照)
 ▶ 電話(95-0009)で市民課へ(平日8時30分～17時15分)



水道料金窓口のご案内

☎ 水道料金窓口 (☎62-1027)
 水道の使用開始・使用中止・名義変更などの手続は、希望日の2日前までに次の受付場所へ(電話可)。
時間(場所) ▶ 平日 8時30分～17時15分(市役所5階水道料金窓口)
 ▶ 土日祝 8時30分～17時(休日・夜間窓口)

今号の表紙

令和元年の新栄町の万燈です。今年の万燈祭は、3年ぶりに開催されます。今号では、240年以上の歴史と伝統がある万燈祭とはどんな祭りなのか、そして今年の祭りで舞う各町の紹介をしています。どの万燈も各町の人々が伝統を引き継ぎ、何カ月もかけて制作した力作です。迫力のある祭りをお楽しみください。

8月の日曜等 水道工事日直

- 6日(土) 市管工事業協同組合
池田町 ☎21-6591
- 7日(日) 中央プランテック(株)
野田町 ☎23-5731
- 11日(木) 日設工業(株)
神明町 ☎21-5333
- 13日(土) (有)フカヤ水道工業
山池町 ☎23-5979
- 14日(日) (株)マツモト
恩田町 ☎22-9649
- 15日(月) (有)吉永管工
今川町 ☎62-7180
- 16日(火) 石川管工(株)
新富町 ☎21-0585
- 20日(土) 市管工事業協同組合
池田町 ☎21-6591
- 21日(日) 井戸君工業(株)
新栄町 ☎21-0467
- 27日(土) 市管工事業協同組合
池田町 ☎21-6591
- 28日(日) (株)稲垣水道
東境町 ☎36-5883

受付時間 8時30分～17時

※皆さんの敷地内で起きた漏水など水道に関係する修繕工事の費用は、自己負担になります。

広告

財源確保のため有料広告を掲載していません。内容は市が推奨するものではありません。詳細は直接広告主へお問い合わせください。



マンションギャラリーリニューアルオープン



B1 type 4LDK 住居専有面積 83.20㎡ (約25.16坪)

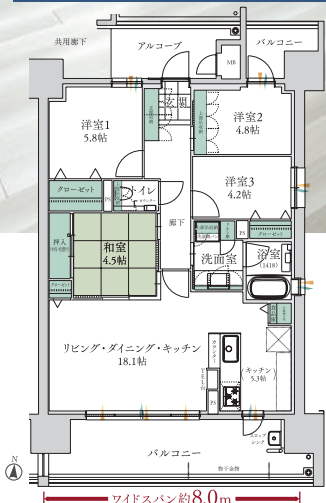

リビング・ダイニング・キッチン ※掲載の室内写真は、角文・参考モデルルームを撮影したもので実際とは異なります。一部オプション(有償)も含まれています。また家具・調度品等は販売価格には含まれません。

「刈谷」駅北エリアで4年ぶりの新築分譲マンション(全23邸) エルグランデ刈谷丸田町 新発表

参考モデルルーム見学会開催中
ハイクオリティな設備をご体感ください。

ご来場予約はこちらから



※1「刈谷」駅から国道155号線までのエリアの中、県道48号線から国道23号線までの範囲において、新築分譲マンションの誕生は4年ぶりとなります。(マーカーより調べ)



■「エルグランデ刈谷丸田町」全体物件概要 ●名称/エルグランデ刈谷丸田町●所在地/愛知県刈谷市丸田町1丁目16-1●交通/JR東海東海道本線・名古屋鉄道三河線「刈谷」駅徒歩15分(1,130m)●総戸数/23戸●敷地面積/915.61㎡●建築面積/291.01㎡●延床面積/2229.43㎡●構造・規模/鉄筋コンクリート造13階●敷地の権利状況/敷地及び建物共有部分は専有面積割合による所有権の共有、建物専有部分は区分所有●用途地域/工業地域●建築確認番号/第BVJ-NAG21-10-1227号(令和3年11月30日)●管理形態/区分所有者全員による管理組合を結成し管理会社に委託予定●駐車場/敷地内平面式23台(月額使用料:未定)●駐輪場/敷地内23台(月額使用料:未定)●バイク置場/敷地内4台(月額使用料:未定)●事業主(売主)/角文株式会社 愛知県知事免許(5)18888号、国土交通大臣(特30)第27216号、ISO9001/14001認証取得、ISO45001認証取得●施工会社/株式会社丸山組●設計・監理/有限会社リブ設計●管理会社/宝コミュニティサービス株式会社●竣工時期/2023年5月下旬予定●入居時期/2023年6月下旬予定
■予告販売概要 ●販売スケジュール/2022年6月下旬予定●予定販売戸数/未定●予定販売価格(税込)/未定●予定最多販売価格/未定●間取り/3・4LDK●専有面積/72.49~109.50㎡●バルコニー面積/14.00~31.20㎡

予告広告

※本広告を行い取引を開始するまでは、契約または予約申し込みには一切応じられません。また、申込順位の確保も行いませんので予めご了承ください。※確定情報は本広告時に明示いたします。※広告制作年月日/2022年5月27日※広告有効期限/2022年9月末日

地元と共に歩み、創業1823年の角文

KAKUBUN 角文株式会社

愛知県刈谷市泉田町古井1番地 住宅営業部 TEL0566-21-2050 FAX24-5700
愛知県知事免許(5)18888号 国土交通大臣(特30)第27216号 ISO9001/14001/45001認証取得

■お問い合わせは[住宅営業部] ※携帯電話からもご利用いただけます。

0120-55-2050

営業時間10:00~19:00(水曜定休)

■最新情報はこちらから

エルグランデ刈谷丸田町 検索
www.kakubun.com



刈谷市民だより(令和4年7月15日発行) 編集・発行/愛知県刈谷市企画財政部広報広聴課 〒448-8501 刈谷市東陽町1-1