計　画　図

縮　　尺	1/2，500
都市計画区域名	西三河都市計画
市町村名	刈谷市
地区名	刈谷駅南地区

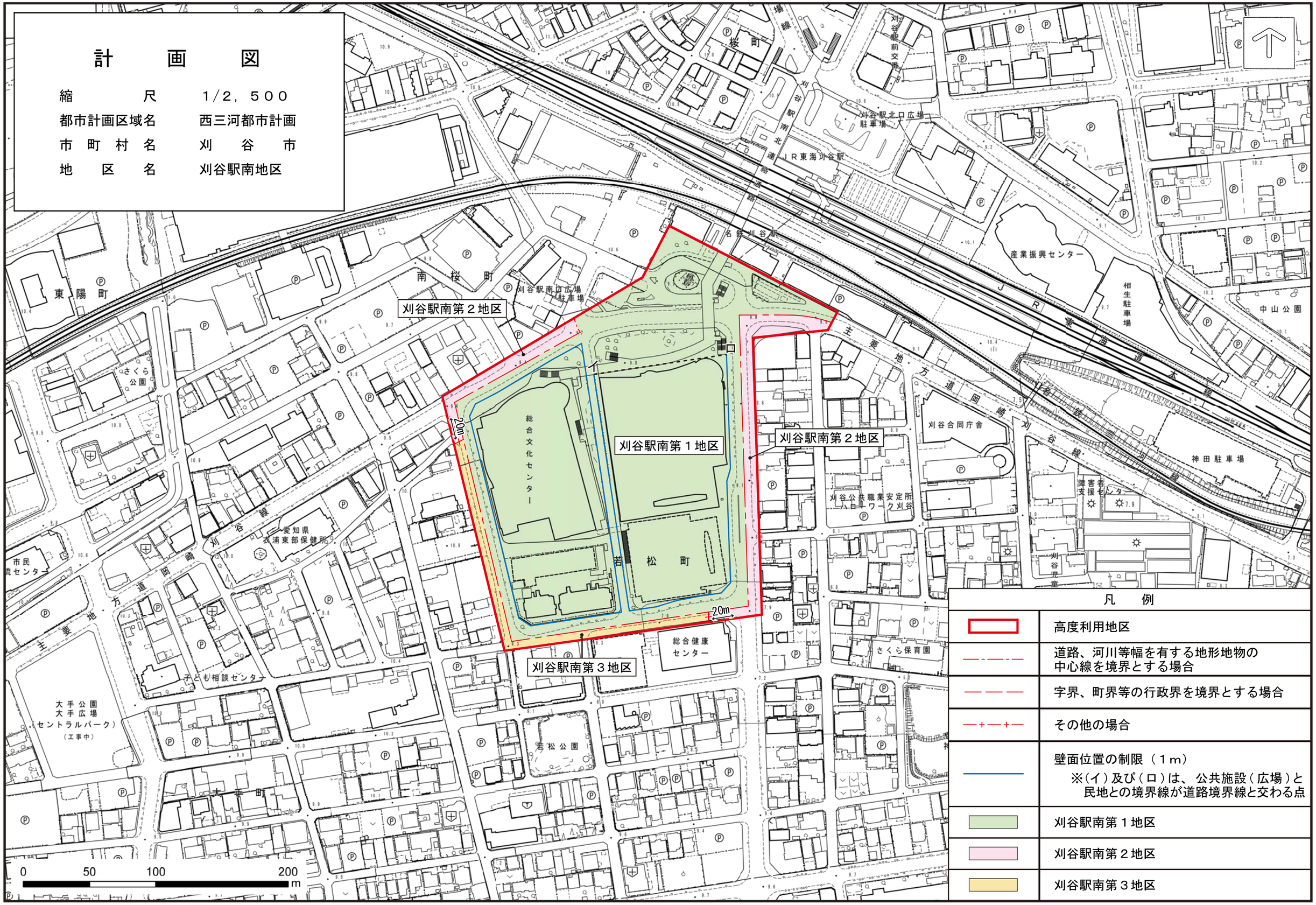

凡　例	
	高度利用地区
	道路、河川等幅を有する地形地物の中心線を境界とする場合
	字界、町界等の行政界を境界とする場合
	その他の場合
	壁面位置の制限（１ｍ） ※（イ）及び（ロ）は、公共施設（広場）と民地との境界線が道路境界線と交わる点
	刈谷駅南第１地区
	刈谷駅南第２地区
	刈谷駅南第３地区