社会資本総合整備計画　　社会資本整備総合交付金

令和07年01月30日

計画の名称	潤いと安心のまち　刈谷の下水道													
計画の期間	令和０７年度　～　令和１１年度　(5年間)											重点配分対象の該当		
交付対象	刈谷市													
計画の目標	下水道整備を推進し、安心・安全・潤いのあるまちを創造する。													
全体事業費（百万円）	合計（A＋B＋C＋D）	1,606	A	1,606	B	0	C	0	D	0	効果促進事業費の割合C／（A＋B＋C＋D）		0	%

番号	計画の成果目標（定量的指標）			
	定量的指標の定義及び算定式	定量的指標の現況値及び目標値		
		当初現況値	中間目標値	最終目標値
		R7当初	R9末	R11末
1	下水道処理人口普及率の向上【93.8%（R7当初）⇒93.9%（R11末）】			
	下水道処理人口普及率（%）　＝　供用開始区域内人口（人）／行政人口（人）×100	94%	94%	94%

備考等	個別施設計画を含む	－	国土強靱化を含む	－	定住自立圏を含む	－	連携中枢都市圏を含む	－	流域水循環計画を含む	－	地域再生計画を含む	－

案件番号：　0000778227

A 基幹事業

基幹事業（大）	番号	事業種別	地域種別	交付対象	直接間接	事業者	種別１	種別２	要素となる事業名（事業箇所）	事業内容（延長・面積等）	市区町村名／港湾・地区名	事業実施期間（年度） R07	R08	R09	R10	R11	全体事業費（百万円）	費用便益比	個別施設計画策定状況
		一体的に実施することにより期待される効果																	
		備考																	
水道・下水道事業	A07-001	下水道	一般	刈谷市	直接	刈谷市	管渠（汚水）	新設	未普及対策事業	汚水管　L=9.5km,計画策定	刈谷市	■	■	■	■	■	1,595		―
	A07-002	下水道	一般	刈谷市	直接	刈谷市	管渠（汚水）	―	下水道情報デジタル化支援事業	下水道情報デジタル化構築業務	刈谷市		■				11		―
											小計						1,606		
											合計						1,606		

案件番号： 0000778227

交付金の執行状況

（単位：百万円）

	R07				
配分額（a）	134				
計画別流用増△減額（b）	0				
交付額（c=a+b）	134				
前年度からの繰越額（d）	0				
支払済額（e）	134				
翌年度繰越額（f）	0				
うち未契約繰越額(g)	0				
不用額（h = c+d-e-f）	0				
未契約繰越率+不用率（i = (g+h)/(c+d))%	0				
未契約繰越率+不用率が10%を超えている場合その理由					
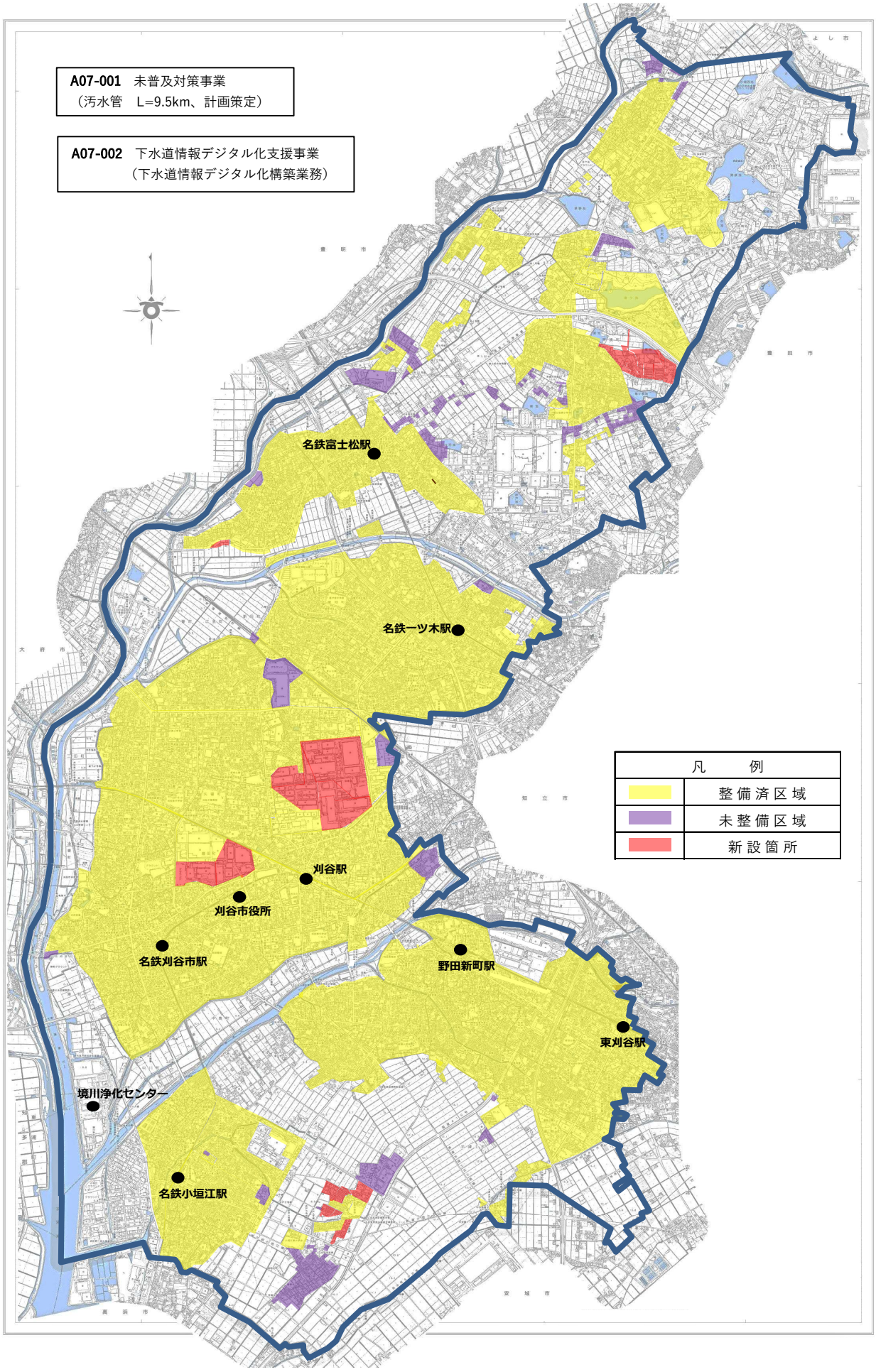
計画の名称	潤いと安心のまち　刈谷の下水道		
計画の期間	令和7年度　～　令和11年度　（5年間）	交付対象	刈谷市