社会資本総合整備計画　社会資本整備総合交付金

令和07年01月30日

計画の名称	潤いと安心のまち　刈谷の下水道		
計画の期間	令和０７年度　～　令和１１年度　(5年間)	重点配分対象の該当	
交付対象	刈谷市		
計画の目標	下水道整備を推進し、安心・安全・潤いのあるまちを創造する。		

全体事業費（百万円）	合計（A＋B＋C＋D）	1,595	A	1,595	B	0	C	0	D	0	効果促進事業費の割合C／（A＋B＋C＋D）	0	%

番号	計画の成果目標（定量的指標）			
	定量的指標の定義及び算定式	定量的指標の現況値及び目標値		
		当初現況値	中間目標値	最終目標値
		R7当初	R9末	R11末
1	下水道処理人口普及率の向上【93.8%（R7当初）⇒93.9%（R11末）】			
	下水道処理人口普及率（%）　＝　供用開始区域内人口（人）／行政人口（人）×100	94%	94%	94%

備考等	個別施設計画を含む	－	国土強靭化を含む	－	定住自立圏を含む	－	連携中枢都市圏を含む	－	流域水循環計画を含む	－	地域再生計画を含む	－

A 基幹事業

基幹事業（大）	番号	事業種別	地域種別	交付対象	直接間接	事業者	種別１	種別２	要素となる事業名（事業箇所）	事業内容（延長・面積等）	市区町村名／港湾・地区名	事業実施期間（年度）					全体事業費（百万円）	費用便益比	個別施設計画策定状況
												R07	R08	R09	R10	R11			
		一体的に実施することにより期待される効果																	
		備考																	
水道・下水道事業	A07-001	下水道	一般	刈谷市	直接	刈谷市	管渠（汚水）	新設	未普及対策事業	汚水管　L=9.5km,計画策定	刈谷市	■	■	■	■	■	1,595		－
											小計						1,595		
											合計						1,595		

計画の名称	潤いと安心のまち　刈谷の下水道		
計画の期間	令和7年度　～　令和11年度　（5年間）	交付対象	刈谷市

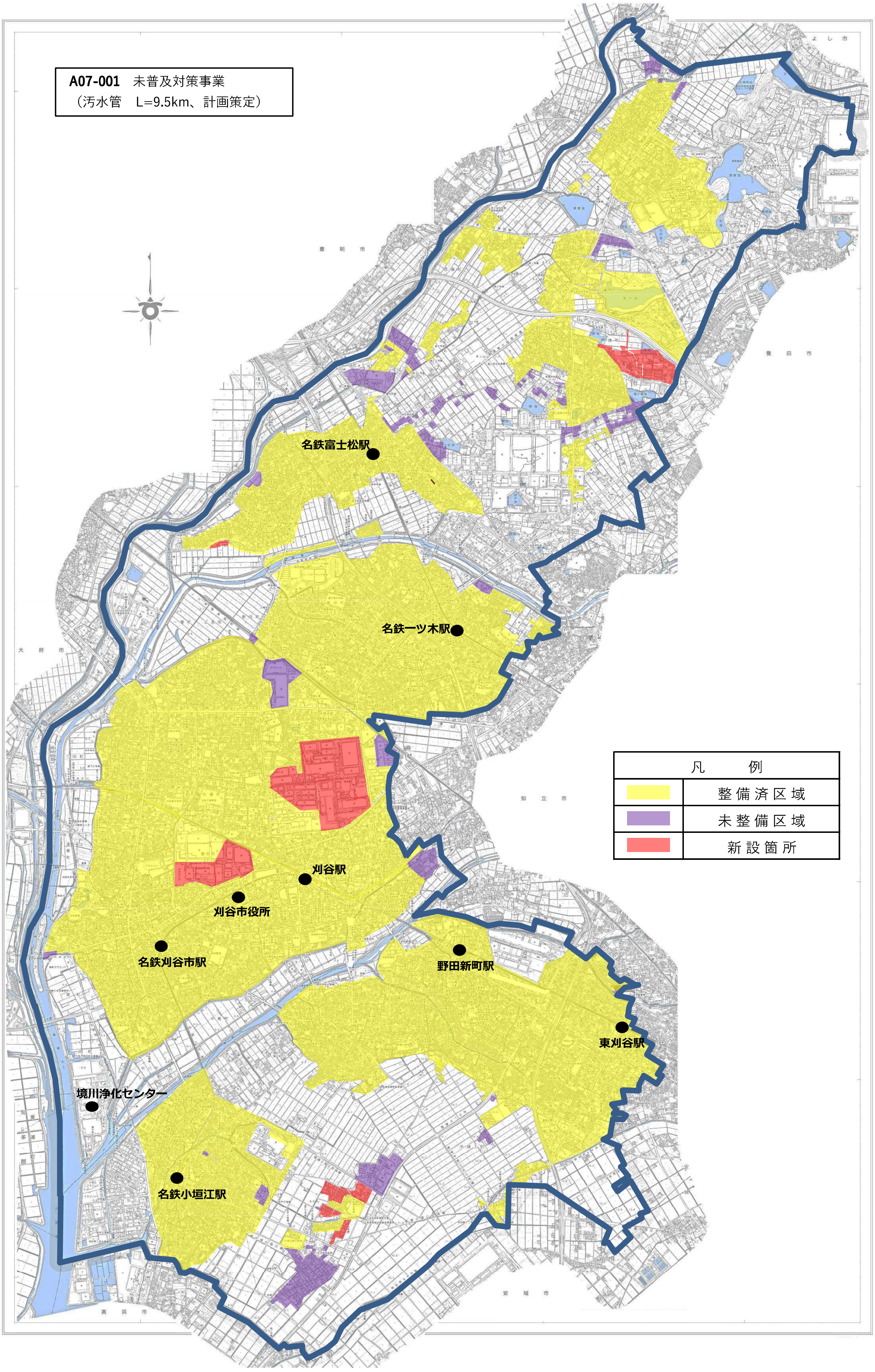

A07-001　未普及対策事業
（汚水管　L=9.5km、計画策定）

名鉄富士松駅
名鉄一ツ木駅
刈谷駅
刈谷市役所
名鉄刈谷市駅
野田新町駅
東刈谷駅
境川浄化センター
名鉄小垣江駅
豊明市
大府市
知立市
豊田市
安城市
高浜市
凡　例
整備済区域
未整備区域
新設箇所