

新規ご利用者向け

「えんjoyネット刈谷」 説明会資料



株式会社インターネットイニシアティブ
ヘルスケア事業推進部

電子@連絡帳では医療情報の取扱を考慮し、以下のガイドラインを考慮。
さらに第三者からのセキュリティ監査も実施。



各省庁の法令・ガイドラインに則った運用をサポートします。

サービス運用者、利用者

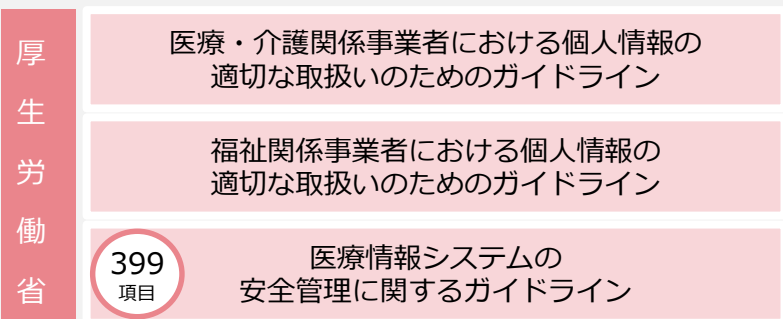

システムサービス提供者

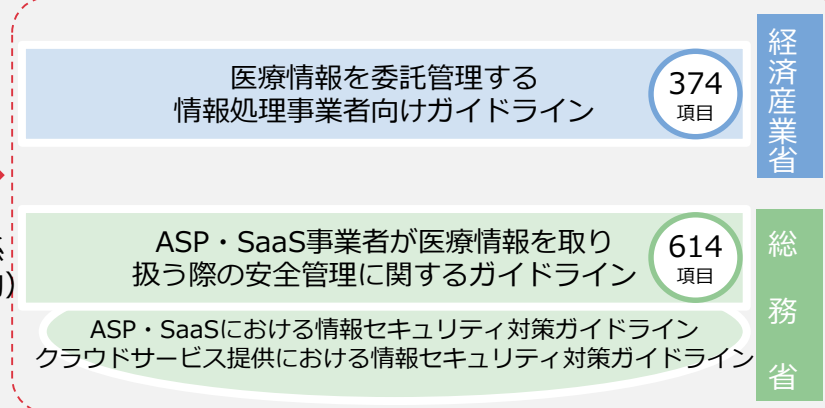

契約関係
(委託契約)

- 医療情報システムガイドラインの推奨する高いセキュリティを**3ステップ**で実現します。
- 初回ログイン時に**一度だけ行うこと**で簡単に強固なセキュリティ環境で利用できます。

1. 利用者に以下のメールが届きます。

- 証明書のダウンロードの案内
- IDとパスワード

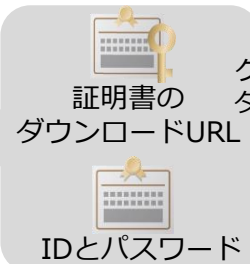

クリックして
ダウンロード



証明書のダウンロード

2. 利用端末に「証明書」をインストール

- スマートフォン、タブレットにも対応。
- マニュアルもご用意。導入サポートも行います。



端末に
インストール



どのような端末にも証明書をインストール（ウィザード形式）

3. IDとPWを使って利用開始

- 安全** 情報はすべて、クラウドに保管され、端末には残りません。
- 安全** 証明書の無い端末からは利用出来ません。



ログインページ

ID/パスワード
でログイン



ID
パスワード



■課題

患者様の情報に関して、**電子メール、連絡ノート、ファックス、電話等**の連絡手段で共有。
多職種間での**コミュニケーションがなかなか**取れない。

■各専門職様からのご要望

- 在宅医療に携わる患者様情報を迅速に共有することで「地域包括ケア」を実現し、生活満足度（QOL）を向上させたい。
- 介助方法等を訪問前に計画したい。
- 高度なセキュリティ環境で安全に情報共有を行いたい。

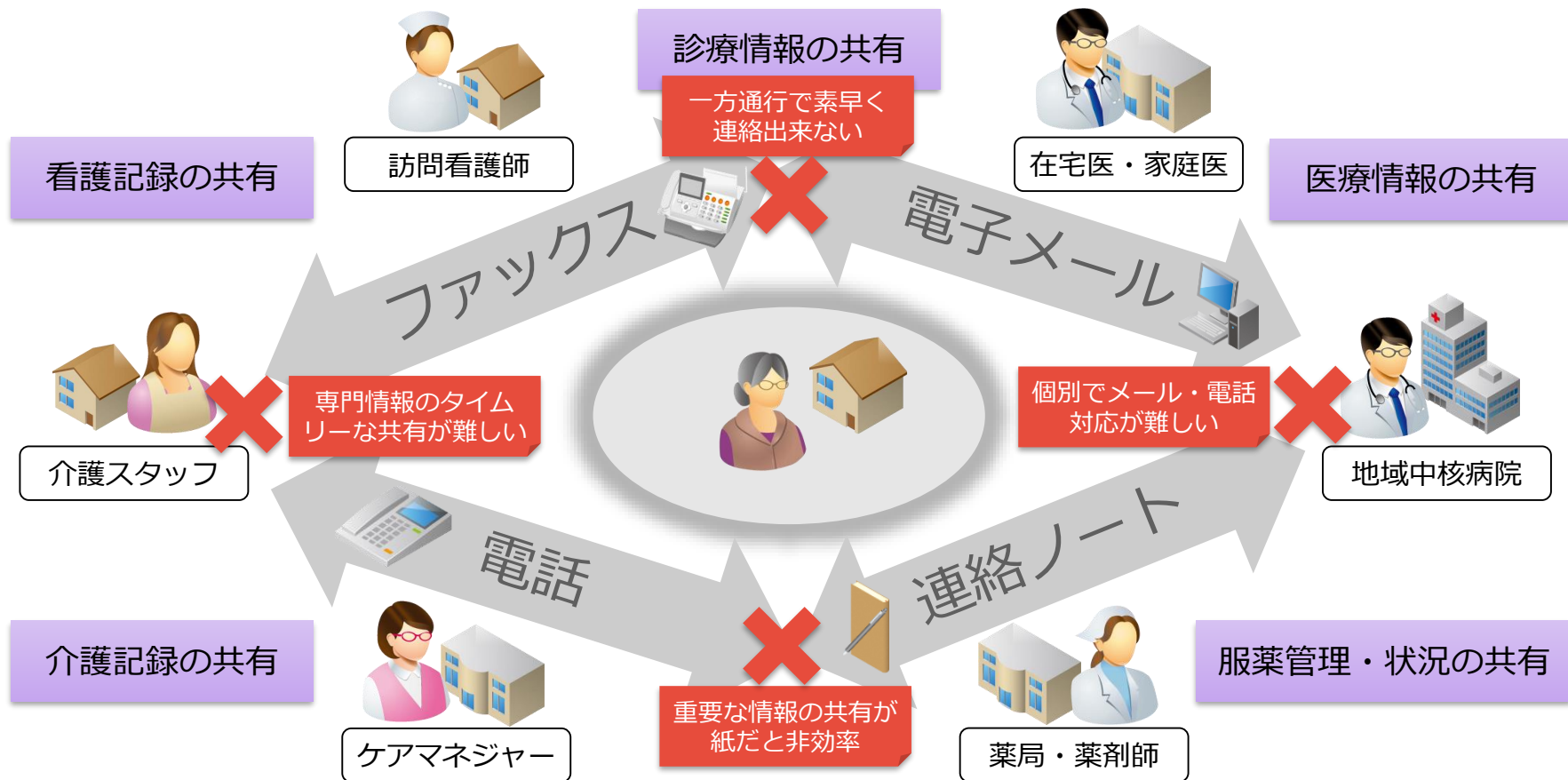

医療/介護に関わる専門職が「いつでも、どこでも、すぐにでも」情報共有できるための
「多職種連携」コミュニケーションプラットフォーム

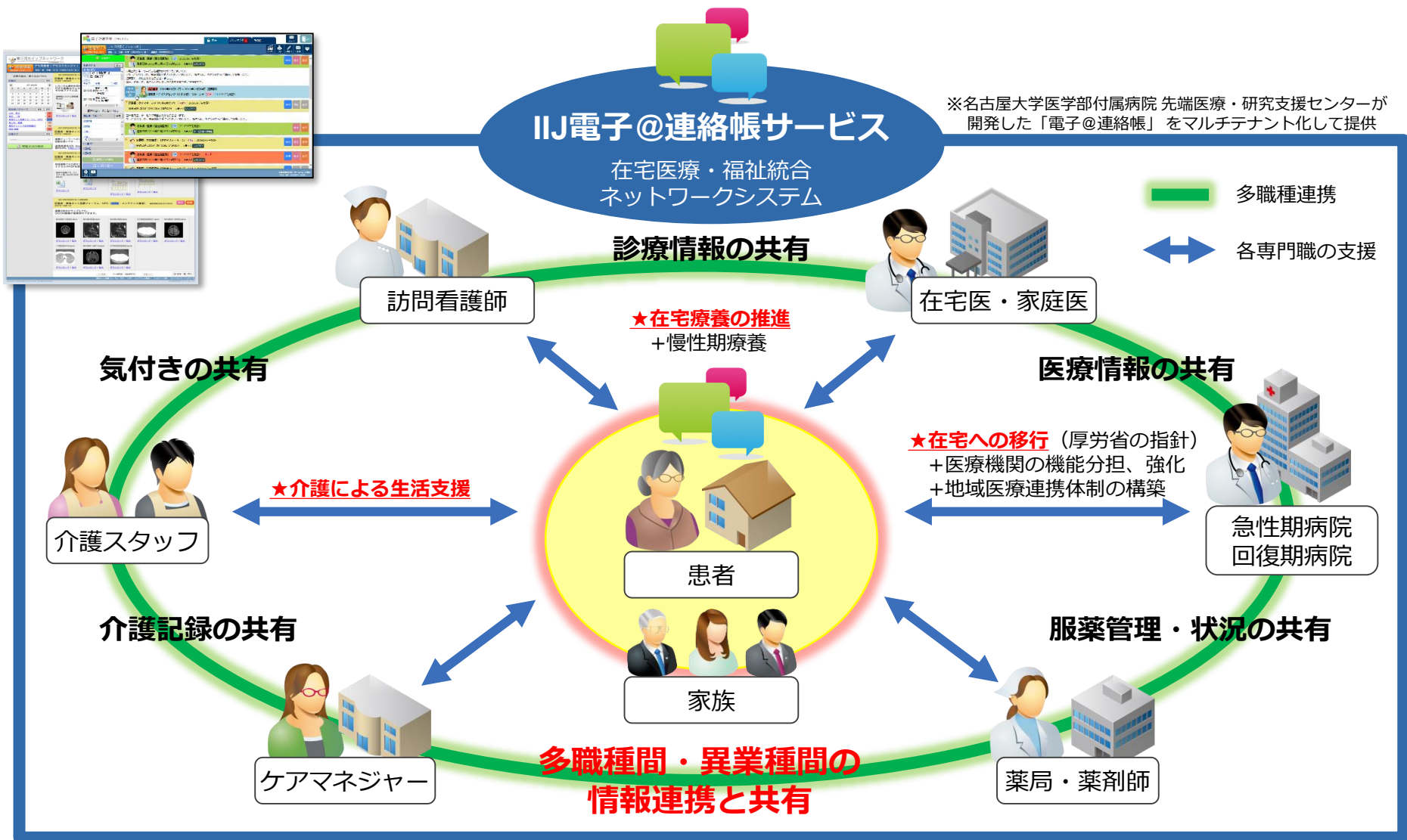

電子@連絡帳 利用シーン（導入効果）

「電子@連絡帳」は、名古屋大学医学部附属病院 先端医療・研究支援センターが開発した、地域医療連携・地域包括ケアの実現に向けた、利用者本人やその家族と、医療/見守りに関わる様々なユーザが情報を共有できる「多職種連携」プラットフォームです。

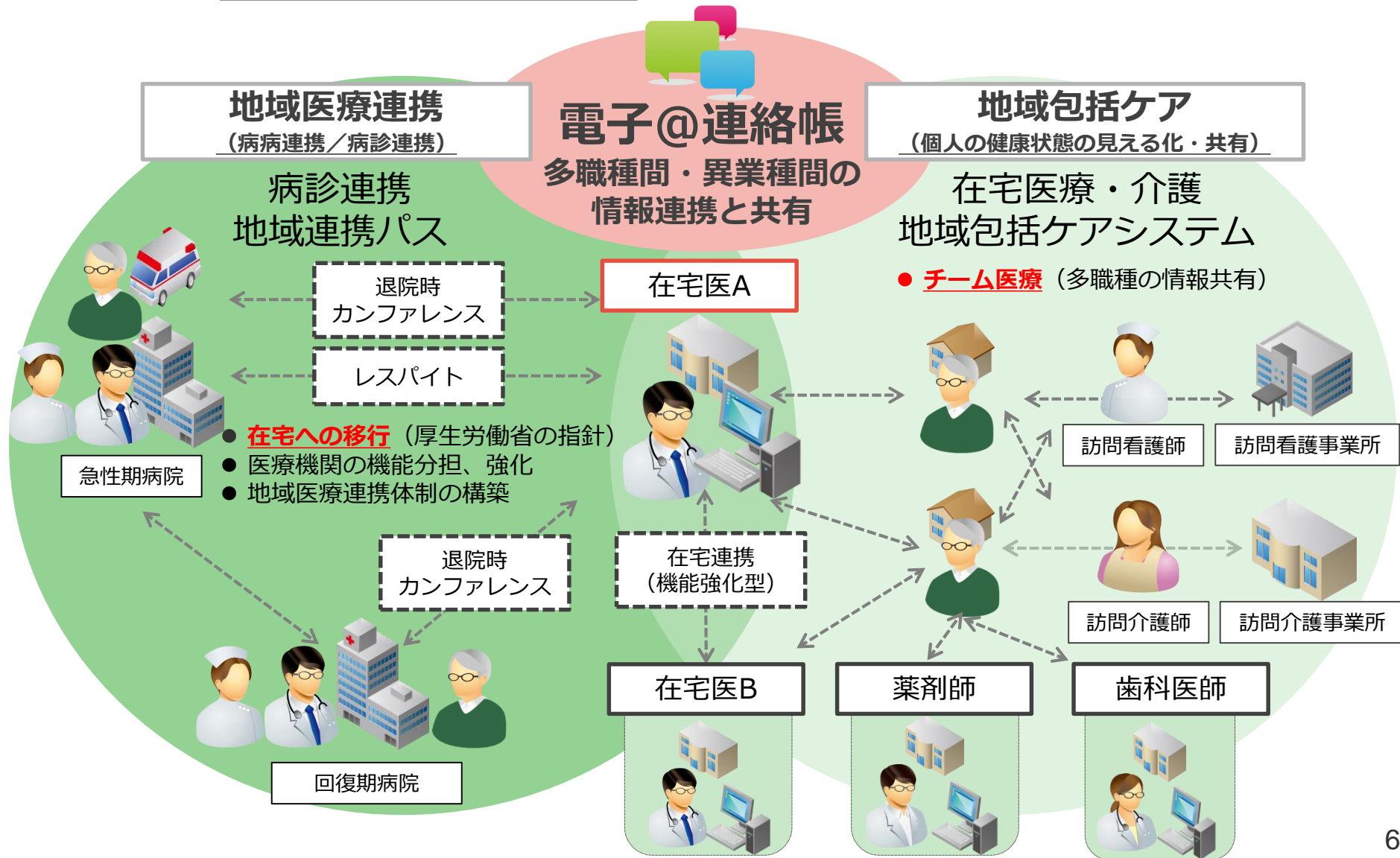

「電子@連絡帳」は、主に自治体様のご利用を想定したポータルサイトと、各専門職の方が患者様情報を取り扱う情報機能から構成されています。



IIJ電子@連絡帳サービス

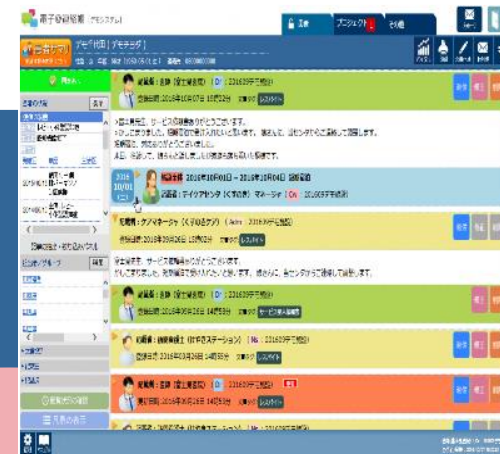

ポータルサイト

- 地域包括ケア住民広報
（「電子@連絡帳」の利用促進）
- 地域資源マップ
- 患者同意書取得
- 「電子@連絡帳」ログイン

情報連携サイト 電子@連絡帳サービス

- 多職種連携（掲示板）
- 患者情報（患者サマリ）
- 定型文書
（主治医意見書など）
- プロジェクト機能
（サービス担当者会議）

電子@連絡帳の特徴

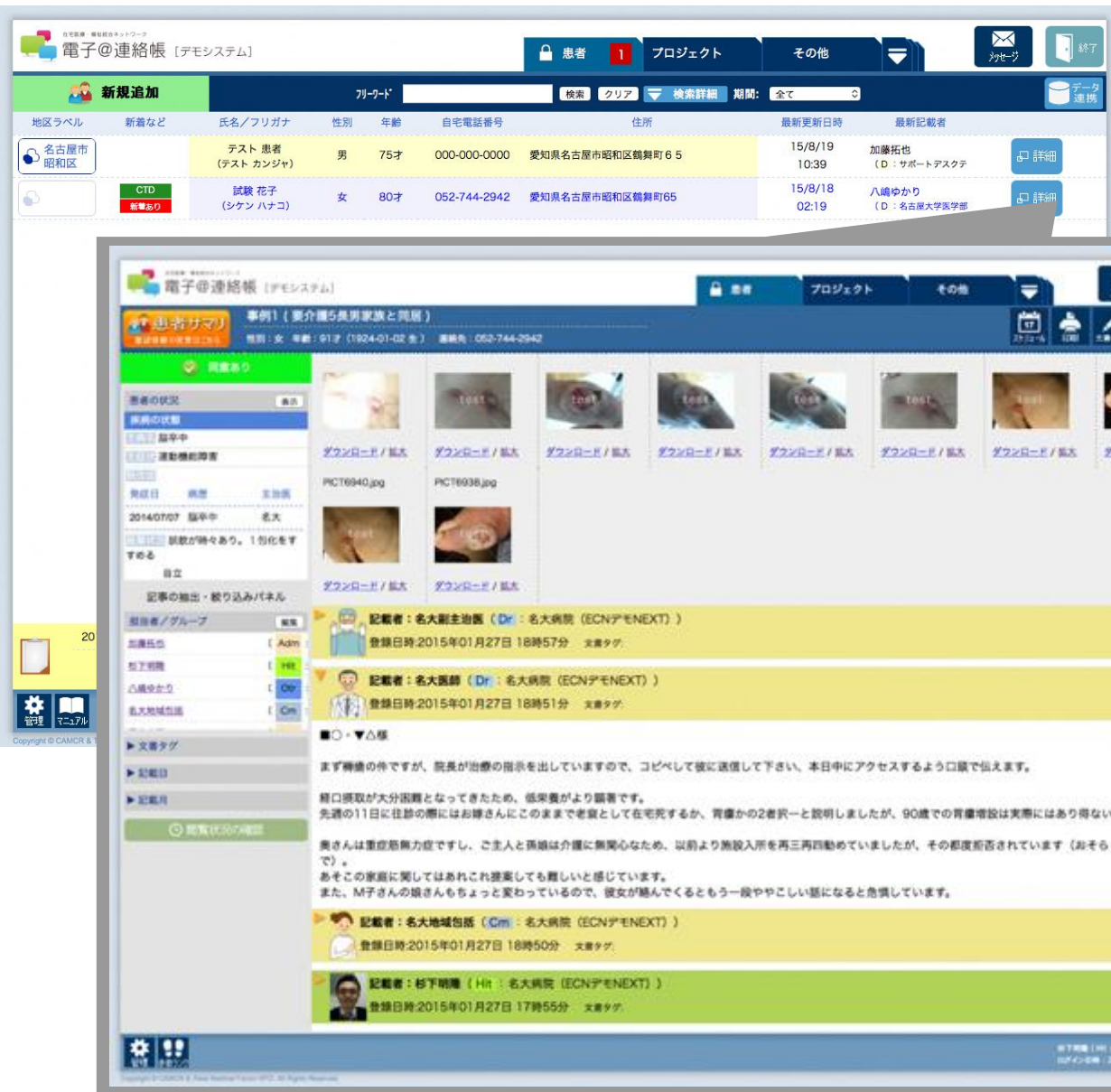

セキュリティを担保しながら
PC・携帯・スマホのいずれ
でも接続可能
(いつでもどこでも好きな時間に情報を共有できる)

ひとりの患者に関する専門
職だけが記載・閲覧可能

専門職の登録、削除がすぐに
できる

セキュリティを担保しながら、
メール感覚で文字、データ、
画像等が共有できる

介護事業に必要な主治医意見
書、訪問看護指示書・報告書
等を標準装備

見る

見るだけで、簡単に情報共有。

基本的な使い方は、自分が担当している患者、プロジェクト等をただ見るだけ。支援チームの発言や資料など、まとめて見る事が出来ます。

時系列だから分かりやすい。

支援チームの記事や資料は、時系列で分かりやすく表示。患者のケア状況についても、前後の流れが把握しやすくなっています。

他のメンバーのやり取りもわかる。

支援チームの医師や看護師、薬剤師、ケアマネジャー等の支援チーム間で行われているやり取りが一目でわかります。

使い慣れている機器で利用できる。

パソコン（Windows, Mac）、タブレットなどのWEBブラウザから利用できます。もちろん、セキュリティは医療情報が扱えるぐらい万全。



電子@連絡帳



【情報カテゴリー】



患者

個人情報取り扱い可能

例：[主治医探し](#)

プロジェクト

施設・参加者間
情報共有

その他

書き込む

好きなときに、好きな場所で。

連絡したい事や共有したい資料がある場合には、普段お使いのパソコンで伝言メモを残す感覚で書き込んでください。他のメンバーが都合の良いときにすぐ確認できます。

メール感覚で資料を登録。

診療情報や申送り、FAXなど支援チーム間で共有したい資料は、写真にとって登録するだけでOKです。メールを送る手軽さで共有できます。

メンバーしか見ないから安心。

あなたの記事は、支援チームのメンバーしか見る事ができません。メンバー外やサービス提供者も見ることができません。特別便を利用すればメンバー内の特定の人とだけのやりがができます。

項目を選ぶだけで様式ができる。

介護事業に必要な主治医意見書、訪問看護指示書・報告書等を登録できます。書類フォーマットが異なる場合はオプションでカスタマイズ可能です。

面倒なやりとりも、添付ファイルで解決。

ノート代わりに。

「連絡ノート」の共有

連絡ノートの共有したいページを写真に撮ってアップすれば、いちいち連絡ノートを見に行く手間も省けます。

たまったFAXも。

「FAX」画像の共有

届いたFAXをその都度登録する習慣にしておけば、FAXがたまることもありません。

共有したい画像も。

「医療画像」の共有

病院等で撮影したCTやMRI画像も登録すれば、内外の関係者とも簡単に情報共有する事ができます。



患者の症状も。

「写真」の共有

患者の患部写真を登録して共有したり、写真にコメントを付けたりする事もできます。

報告書や必要書類も。

「文書ファイル」の共有

医師や看護師、ケアマネジャーなど複数に関わる文書なども手軽に登録できます。使いなればExcelやワードをそのまま登録できます。

「電子@連絡帳」活用事例のご紹介

豊橋市医師会

電子連絡帳担当理事

医療法人廣姫会 田代ひ尿器科 山内 智之

「電子@連絡帳」担当オブザーバー 小椋 大嗣
(株式会社インターネットイニシアティブ所属)

診診連携での看取り症例

- 76才男性
- 既往歴：脳梗塞、慢性腎不全、認知症、神経因性膀胱、高血圧症
- 現病歴：

平成23年11月市民病院から退院後在宅専門クリニックで膀胱留置カテーテルの交換に難渋したため、当院に紹介された。

平成25年11月からは全身状態が悪化したため、往診とした。

週末旅行のため連携医に看取りのお願いをし、12/1に腎不全で永眠された。

採血データなどの情報共有

 **記載者：** [redacted] (クリニック) 修正 削除
登録日時: 2013年11月29日 20時51分 文書タグ: 了解しました

[redacted]先生からも患者さんを頼まれていますので、承知しました。
近くですので、芳賀クリニック 0532-38-0808 あるは携帯電話090-[redacted]へ電話いただければ、看取りに行きます。
但し、明日の診療中はお待たせするかもしれません。
よろしくお伝えください。

記載者： [redacted] (Dr：第2国見医院) 修正 削除
登録日時: 2013年11月29日 20時34分 文書タグ:

 **記載者：** 山内智之 (Dr：田代泌尿器科) 修正 削除
登録日時: 2013年11月29日 19時27分 文書タグ:

昨日はお疲れ様でした。 [redacted] 良かったですね。内容としては検診
と保険診療のお話も聞けてよかったです。
ところで、明日午後から医師会の理事会で別府に行ってきます。帰ってくるのは日曜日の夜です。ただとても状態の悪い患者さんが
おられます。つきましては看取りのお願いをすることになる可能性が高く、ここに患者さんの紹介をさせていただきます。
患者さん： [redacted]
住所：豊橋 [redacted]

[redacted] サマリー.docx [redacted] 採血データ.pdf



ダウンロード /



ダウンロード / 拡大

介護施設で看取った症例

- 症例：96才、女性
- 主病名：糖尿病、高血圧症、認知症
- 現病歴：

転倒後ADLが低下し、平成22年5/26に介護施設に入所された。

平成23年5月総胆管結石の治療を受けた。退院後一時的に摂食量、飲水量をみて点滴を必要とした。

その後2年間ほど点滴も必要ないほど回復したが、平成26年11/15に肺炎を併発し、11/23に永眠された。

▼ 記載者：山内智之 (Dr : 田代ひ尿器科) 2014年06月26日 16時25分

修正

削除

最終更新日時:2014年06月26日 16時26分 文書タグ:

体重が増えているようですが、右足の発赤も落ち着いてきており、多少むくみはありますが、このままで経過観察をお願い致します。解り易い写真ありがとうございました。後日心不全のマーカ-をチェックして利尿剤の量を決めたいと思います。

▼ 記載者： (Ns : 訪問看護ステーション) 2014年06月26日 13時42分

修正

削除

最終更新日時:2014年06月26日 13時42分 文書タグ:

本日、 さんはデイに来ていますが、下肢に浮腫があります。体重は本日27.7kg。6/2 26kg。5/1 25kg。でした。呼吸困難感ありません。尿量は少ないですが尿意の訴えあります。写真添付いたします。よろしくお願ひいたします。

P1000140.JPG



[ダウンロード / 拡大](#)

P1000142.JPG



[ダウンロード / 拡大](#)

P1000143.JPG



[ダウンロード / 拡大](#)

27	28	29	30	1	2	3
4	5	6	7	8	9	10
11	12	13	14	15	16	17
18	19	20	21	22	23	24
25	26	27	28	29	30	31

担当者/グループ

山内智之 (Dr: 田代ひ尿器科)

銀の家 (Ns: 銀の家)

文書タグ

最終更新日時: 2012年05月10日 12時44分 文書タグ:

▼ **記載者: 山内智之 (Dr: 田代ひ尿器科)** 2012年05月10日 12時34分

最終更新日時: 2012年05月10日 12時34分 文書タグ:

了解しました。昼食が半分いかなければ点滴をお願い致します。

▼ **記載者:** (Ns:) 2012年05月10日 10時28分

最終更新日時: 2012年05月10日 10時28分 文書タグ:

おはようございます 様 昨日の状態報告です
食事摂取ですが朝0:1 昼 夕とも摂取せず おやつにアイス半分摂取されただけです
水分は630ml (ラコール200ml含む) H回数5回
今朝も食事は召し上がってません 昼食の状態では点滴をしたいと思います

▼ **記載者: 山内智之 (Dr: 田代ひ尿器科)** 2012年05月09日 13時02分

最終更新日時: 2012年05月09日 13時02分 文書タグ:

了解しました。点滴をお願い致します。

▼ **記載者:** (Ns:) 2012年05月09日 10時17分

最終更新日時: 2012年05月09日 10時17分 文書タグ:

8日の 様状態報告ですが 朝0 昼2~3口 夕0 おやつ少量 水分摂取710ml (ラコール200ml込み)
食事が取れませんでしたので点滴施行したいと思います

調剤薬局との在宅での連携のメリット

- 残薬の確認
- 飲み忘れに対する飲み方等の提案
- 患者さんの状態の報告（飲水量、摂食量、血圧、脈拍）
- 往診後のお薬の調整がし易い。

薬剤師との連携①

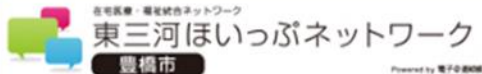

東三河ほいっぷネットワーク
豊橋市

患者

プロジェクト

その他

メッセージ

終了

患者サマリ

性別：女 年齢：83才 (1934)

連絡先： [redacted]

バイタル

印刷

文書作成

特別使

同意あり

記載者 [redacted] (Prm [redacted] 調剤薬局)
 修正 削除

登録日時: 2018年01月29日 16時36分 文書タグ:

訪問しました。
投薬カレンダーでは1/27 (土) 朝から服用できていません。

血圧 207/91 脈 86 (2回平均)
頭重感等自覚症状はないようです。

今朝分 (降圧剤) を昼に服用していただき、血圧高いため継続した服用が必要であることの訴求をしておきました。

記載者 [redacted] (Prm [redacted] 調剤薬局)
 修正 削除

登録日時: 2018年01月17日 09時28分 文書タグ:

弥生王寿園地域包括支援センターに連絡しておきました。



記載者 : 山内智之 (Dr : 田代ひ尿器科)

登録日時: 2018年01月16日 23時47分 文書タグ:

修正
削除

ご報告ありがとうございます。服薬ができていなくて、何とか独居できていればいいのですが、周囲に迷惑をかけたり、火をかけっぱなしにしたりとか問題行動はないでしょうか。ただどちらにしろ一度地域包括支援センターに入ってもらった方がよいですね。連絡の方よろしくお願い致します。

記事の抽出・絞り込みパネル

担当者/グループ

編集

山内智之 (Dr : 田代ひ尿器科)

[redacted] (Prm : 浜道調剤薬局)

薬剤師との連携②

記載者： (Dr :

修正

削除

更新日時:2017年02月07日 23時21分 文書タグ:

薬剤師様へ

- 1、確かに1日2回の食事になっておりますので、一日3回の抗生剤の内服を1日2回で内服変更をお願い致します。無くなるまで内服していただき終了をお願い致します。
- 2、外用薬の調整ありがとうございます。そのように変更をお願い致します。
- 3、それから追加のリンデロンV G軟膏2本をお願い致します。

修正

削除

登録日時:2017年02月07日 16時41分 文書タグ:

記載者： (薬局)

修正

削除

登録日時:2017年02月07日 13時05分 文書タグ:

2点ご報告がございます。

1点目、サワシリン錠250mgを配薬しましたが、気になる事があるのでお伝えします。現在手が上がりず食事は朝晩の介助で食べさせてもらっている状態であり、お昼ご飯は食べていないため昼食後の薬剤の服用をしていないそうです。サワシリン錠も同様に朝夕食後のみの服用となってしまう状況ですが、このままでよろしいでしょうか。

2点目、外用薬の残薬がだいぶありました。

エキサルベ 7本

フロリードDクリーム 3本

フェルピナクテープ 15袋

ケラチナミンコーワクリーム20% 9本

上記の外用薬は今回処方削除していただいても、手持ちとしては差支えないかと思いますが、いかがでしょうか。

ご確認の程、よろしくお願い致します。

薬剤師との連携③

▼ 記載者：山内智之 (Dr : 田代ひ尿器科) 2014年06月04日 12時28分

最終更新日時:2014年06月04日 12時28分 文書タグ:

修正

削除

全て了解しました。処方変更があった場合には内服中止も含めてご連絡いただければと思います。

▼ 記載者： (Prm : 薬局) 2014年06月04日 12時25分

最終更新日時:2014年06月04日 12時25分 文書タグ:

修正

削除

- 1.ロトリガ入荷しました。原料にカタクチイワシ以外に青魚、ニシン等使用してます。特にサバアレルギーの方は、こちらでも注意し投薬せず、連絡させていただければ宜しいでしょうか？
- 2.プレミネントの後発品が、あすか製薬から発売になります。現状処方箋が一般名ではないので、発売以降、後発品のロサルヒド配合錠LDで処方をお願いしますでしょうか？
- 3.メトホルミン製剤ですが、メデットは上限750mg/日 メトグルコは上限1500mg/日のため、増量時変更になるケースがあります。そのため、在庫の調整後、メデットは処方中止にし、メトグルコのみにしてもよろしいでしょうか？

電子@連絡帳の説明

権限と登録方法

※詳細手順は別添「電子@連絡帳システムの使い方」

p18～26「利用開始」「施設内のスタッフの追加登録」を参照ください。

全体概要 イメージ

専門職の利用者 在宅医療に携わる医師、訪問看護、ケアマネジャーなど



利用者の登録
(ID/パスワードと
証明書発行)

The Internet

ポータルサイト (申請・お知らせ)



電子@連絡帳 (患者情報・掲示板・スレッド・電子審査会)

利用者 (施設管理者用)
ID/パスワードと証明書発行

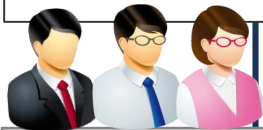

サービス運用者
(刈谷市)









ログイン



IIJ電子@連絡帳サービス



IIJ電子@連絡帳サービスに関する用語・機能をご紹介します。

項番	用語	内容
1	ポータルサイト 	電子@連絡帳の住民、利用者への広報サイト。また、サービス運用者が電子@連絡帳を利用する各専門職への「電子証明書」発行を行う機能を有する。
2	電子証明書 	電子@連絡帳を利用する際に利用する証明書。利用者の個別端末毎（例：PC、タブレット、スマートフォン）に電子証明書の発行が必要となる。
3	サービス運用者 (刈谷市) 	電子@連絡帳の運用を行うサービス総責任者。新規施設管理者へのID発行管理を行う。また施設管理者から電子@連絡帳に関するシステムトラブルや手順等を受け付ける窓口
4	施設管理者 	各専門職が所属する施設で、 電子@連絡帳の運用を行う管理者 。 新規利用者へのID発行管理を行う。施設情報（地域資源マップ）の更新を行う。 利用者から電子@連絡帳に関するシステムトラブルを受け付ける窓口。
5	利用者（専門職） 	在宅医療に携わる医師、訪問看護師、ケアマネジャー、介護事業者など。
11	患者 	在宅医療を必要とする患者等、各専門職が見守る対象となる方。
	施設 	各専門職が所属する団体。地図表示や施設情報を掲載できます。
13	スレッド・投稿 	電子@連絡帳を利用する各専門職が入力する。主に患者の日々の健康状態などを記入する。

電子@連絡帳の運用

サービス運用者 (刈谷市)  サービス運用者は、施設管理者と利用者のアカウント発行ができます。

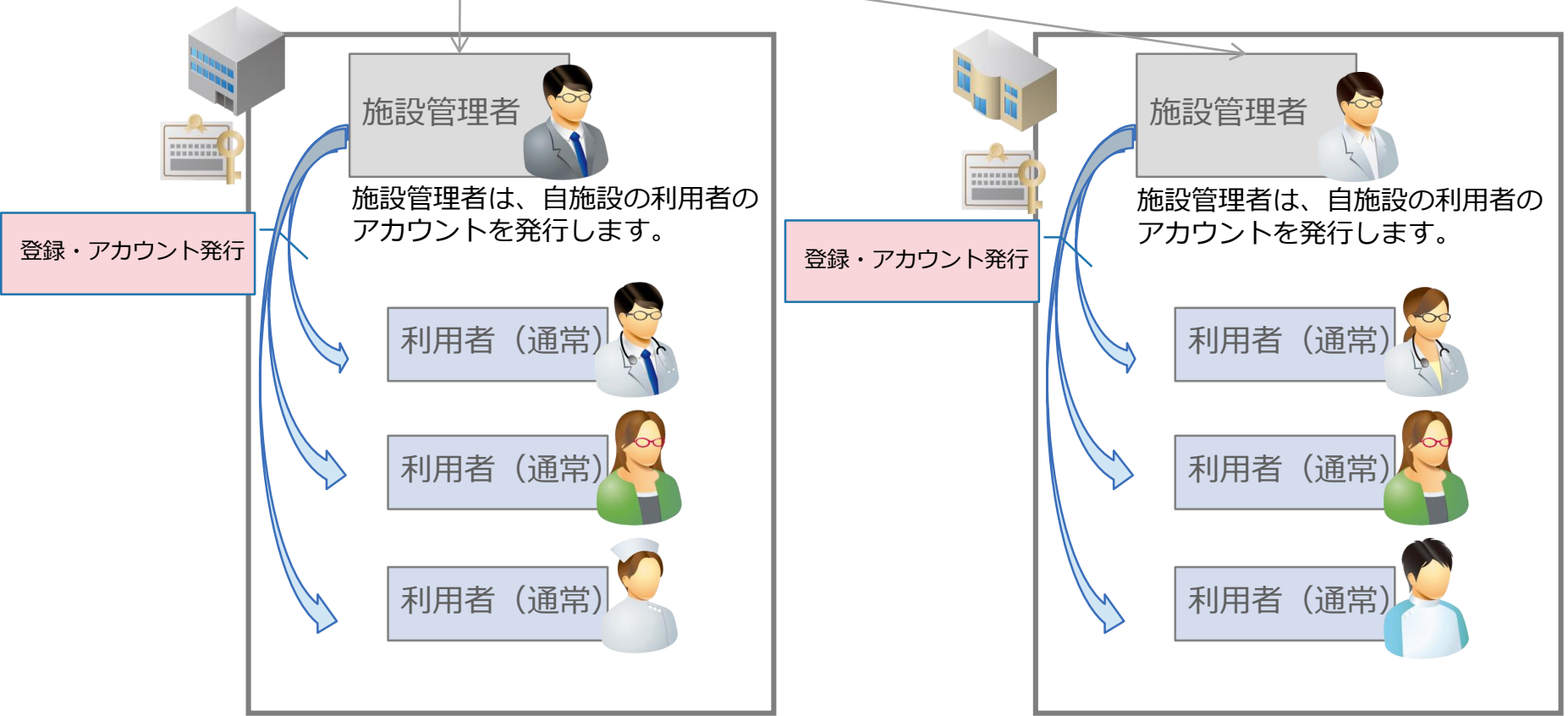

電子@連絡帳の患者（プロジェクト）作成と担当者の紐付け

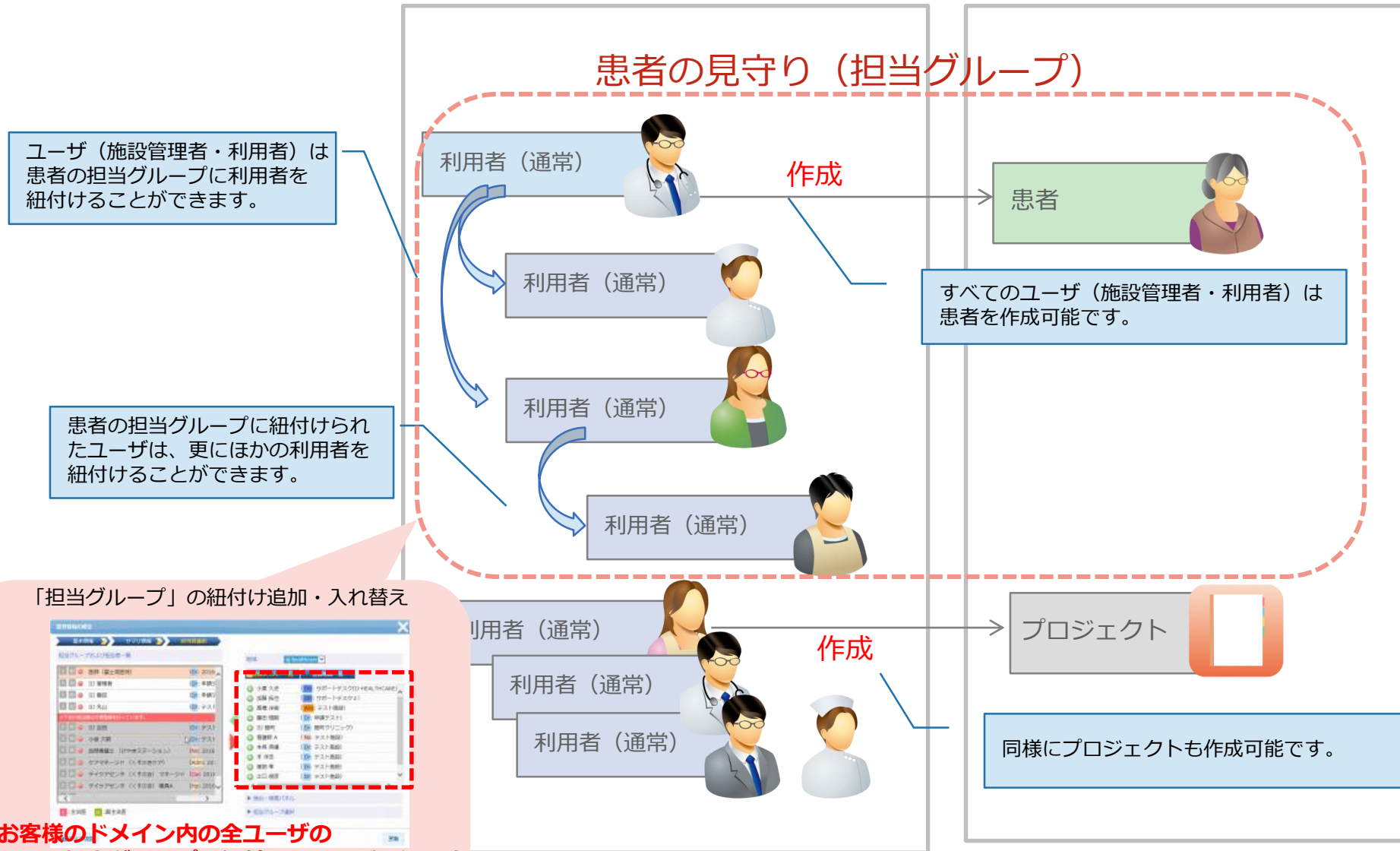



**ここから実際の画面で、デモさせて頂きます。
スクリーンをご覧ください。**

電子@連絡帳の説明

操作方法

- ログイン
- 患者の見方
- 記事詳細の見方
- 記事の書き方（文書作成、書類添付）
- プロジェクト、その他の見方
- 担当者選択
- 地域資源一覧（参照）
- 管理：記事投稿を自身のメールアドレスに通知する設定

※詳細手順は別添「電子@連絡帳システムの使い方」

p27～45「電子@連絡帳の主な操作紹介」を参照ください。

検索サイト

1

えんjoyネット刈谷

検索

アドレス (URL) <http://p-kariya.nu-camcr.org/cms/>



3

ログインID
パスワード



2

利用開始

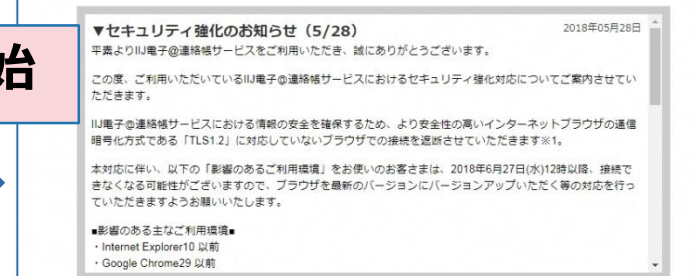
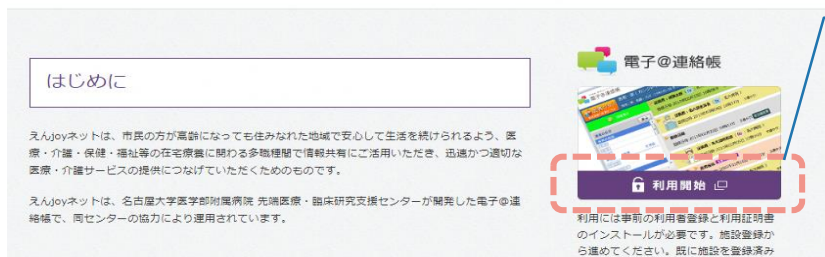

※ポータルサイトのデザインは変更になる場合がございます。

※検索結果のランキングは上下する場合がございます。

「患者一覧」画面

- ログインすると、自分の担当している「患者（みまもり対象者）」のみが表示されます。
- 自治体内で登録済み患者であっても、担当していない患者は表示されない（検索も不可）、患者の個人情報が自治体内で全公開されてしまう恐れはありません。

患者の「担当者/グループ」



電子@連絡帳のアカウントを持っていても担当者/グループに入っていない場合は、患者情報は表示されません。

電子@連絡帳 [デモシステム]

患者 1 プロジェクト 2 その他

新規追加 フォワード 検索 クリア 検索詳細 期間: 全て

地区ラベル	新着など	氏名/フリガナ	性別	年齢	自宅電話番号	住所	最新更新日時	最新記載者	詳細
	新着あり	デモ 千代田 (デモ チヨタ)	女	66才	08000000000	東京都千代田区富士見	16/10/7 19:22	医師 (富士見病院) (Dr: 201609デモ施設)	詳細
千代田区		患者 太郎 (カンジャ タロウ)	男	66才	08000000000	東京都千代田区千代田	16/9/20 17:29	IIJ吉田 (Dr: テスト施設)	詳細
		九州 デモ (キウシュウ デモ)	男	66才	08000000000	福岡県福岡市	16/9/13 18:33	IIJ吉田 (Dr: テスト施設)	詳細
都筑区		神奈川 デモ (カナガワ デモ)	男	70才	08000000000	神奈川県横浜市	16/7/15 22:18	IIJ吉田 (Dr: テスト施設)	詳細
千代田区		患者 花子 (カンジャ ハナコ)	女	66才	08000000000	東京都千代田区千代田	16/7/15 22:18	IIJ管理者 (Dr: 申請テスト)	詳細

管理 ミニマル

IIJ吉田 (Dr: テスト施設) ログイン日時: 2016/10/07 19:19:36

※標準設定が「過去3日間」になっているので、「患者」が出てこないときは「全て」にしてください。

管理 > 期間設定で標準設定を「全て」に変更できます。

患者の掲示板（記事詳細）

2016 10/01 (土) **施設全体** 2016年10月01日 ~ 2016年10月04日 短期宿泊
 記事者: **ケアマネージャ (くすのきケア)** (Adm : 201609デモ施設)
 登録日時: 2016年09月26日 15時02分 文書タグ: レスバイト

富士見先生、サービス依頼書ありがとうございます。かしこまりました。短期宿泊で受け入れたいと思います。娘さんに、当センタからご連絡して調整します。

記事者: **医師 (富士見医院)** (Dr : 201609デモ施設)
 登録日時: 2016年09月26日 14時58分 文書タグ: サービス受依頼表

記事者: **訪問看護師 (けやきステーション)** (Ns : 201609デモ施設)
 登録日時: 2016年09月26日 14時55分 文書タグ: レスバイト

>同居の家族が疲れているようです。今日、娘さんと来院しましたが、時に、だんなさんの疲労が大きいようです。はい、先日の訪問時、旦那さんと話しましたが、声を荒げてしまったと言っていましたね。旦那さんは、現役の会社役員なので、時間的制約もあるようです。娘さんは会社員ですが、割と時間の調整は利くようです。

記事者: **医師 (富士見医院)** (Dr : 201609デモ施設) **重要**
 更新日時: 2016年09月26日 10時59分 文書タグ: DICOM

共有メモです。
 x/xiに独りで家を出てしまったようで、近所で車と接触しました。
 旦那さんが発見して、千代田病院に入院しました。
 大腿骨のあたりを骨折しました。(骨折写真)。
 自力で立ち上がるのがちょっと困難ですし、介護プランの作成をお願いします。

IM-0001-0001.dcm IM-0001-0002.dcm IM-0001-0004.dcm IM-0001-0003.dcm

ダウンロード / 拡大

文章作成（書込）

共有メモです。
 x/xiに独りで家を出てしまったようで、近所で車と接触しました。
 旦那さんが発見して、千代田病院に入院しました。
 大腿骨のあたりを骨折しました(骨折写真)。
 自力で立ち上がるのがちょっと困難ですし、介護プランの作成をお願いします。

コメント

文書タグ: DICOM

添付ファイルのアップロード
 添付ファイルを選択

添付ファイルをドロップしてください

特殊設定
 患者に公開 緊急(重要) みんなで記載 メール通知

登録

タグ付け
 ファイル添付
 (DICOM等も可能)

帯による色分け

帯の色別による文書の種類について

緑	: 記事者 = 自分の文書	黄	: 記事者 = 自分以外の文書	赤	: 緊急(重要)の文書
紫	: 患者公開の文書	茶	: 患者からの投稿文書	灰	: システムによる自動記載文書
青	: 見守り機器からの投稿文書	水	: スケジュール		

職種タグ

保健医療福祉分野属性 (hcRole)

Dr : 医師 (MedicalDoctor)	De : 歯科医師 (Dentist)
Ns : 看護師 (GeneralNurse)	Lab : 臨床検査技師 (MedicalTechnologis)
Rad : 診療放射線技師 (RadiologicalTechnologist)	Phm : 薬剤師 (Pharmacist)
Pt : 理学療法士 (PhysicalTherapist)	St : 言語療法士 (SpeechTherapist)
Ot : 作業療法士 (OccupationalTherapist)	Psw : 精神保健福祉士 (PsychiatricSocialWorker)
Cps : 衛生検査技師 (ClinicalLaboratoryTechnician)	Ntr : 管理栄養士 (NationalRegisteredDietitian)
...	...

文章タグ (任意設定・検索可能)

新しい投稿

各職種が持っている、みまもり対象者（患者）の必要情報を「患者サマリ」に記述して、管理・共有できます。

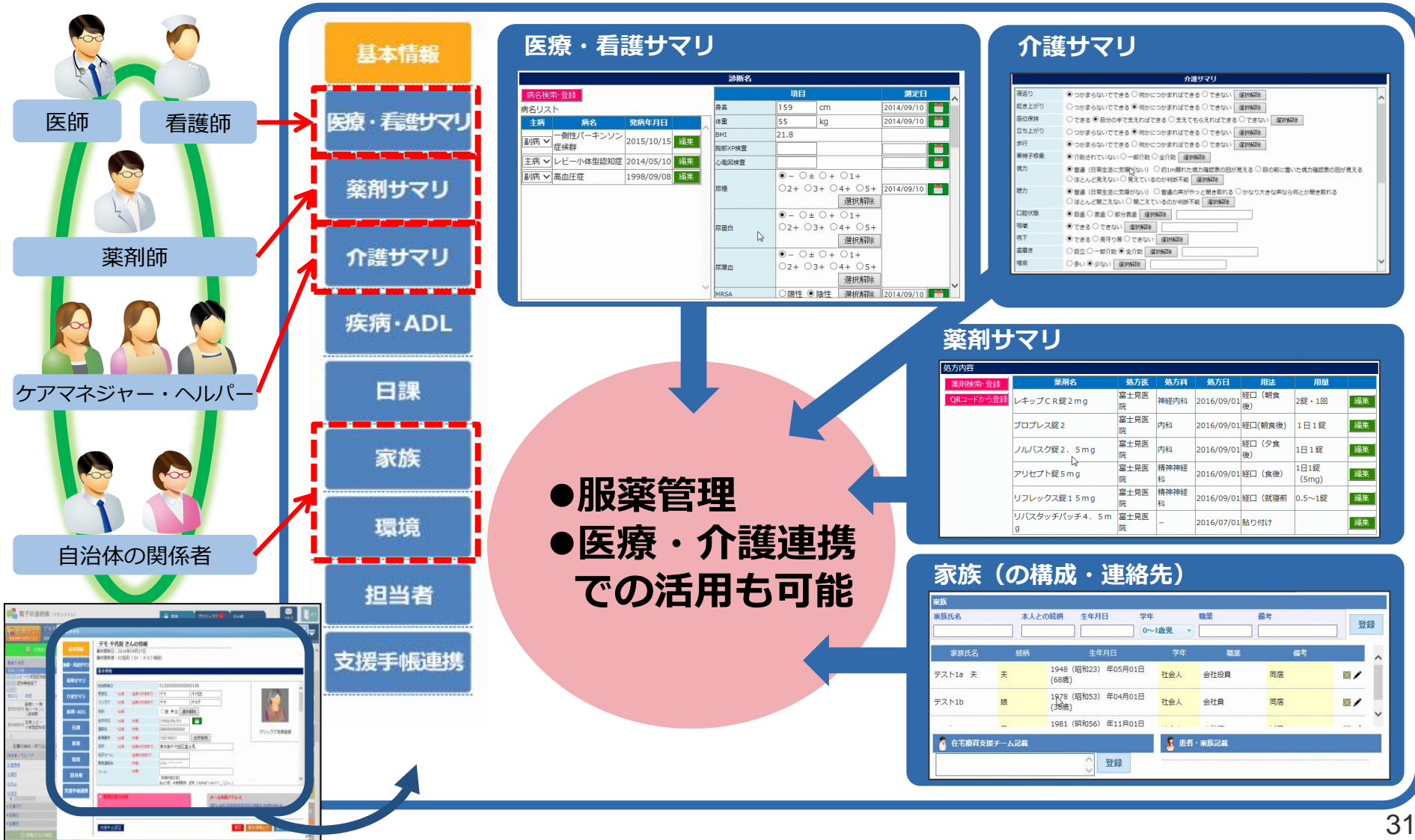

「文書作成」より、記事を投稿します。写真やエクセルファイルなどの添付もできます。

1 文書作成

電子@連絡帳 [デモシステム]

患者 プロジェクト1 その他

患者サマリ デモ千代田 (デモ千代田)
性別: 女 年齢: 66才 (1950-05-01 生) 連絡先: 08000000000

文書作成 投稿

1 文書作成

2 共有メモです。
x/xに独りで家を出てしまったようで、近所で車と接触しました。
旦那さんが発見して、千代田病院に入院しました。
大腿骨のあたりを骨折しました(骨折写真)。
自力で立ち上がるのがちょっと困難ですし、介護プランの作成をお願いします。

本文の入力

文書タグ DICOM

添付ファイル 添付ファイルはありません。
選択

添付ファイルをドロップしてください

ファイルの添付

3 登録

3 「登録」をクリックします。

特殊設定
患者に公開 緊急(重要) みんなで記載 メール通知

プロジェクト、その他の見方

「プロジェクトタブ」機能を用いることで、患者に紐付かないグループを作成し、「定例会」「ケアマネジャー会議」等のコミュニケーションを行うことが可能です。



任意のメンバーで
コミュニケーション
(途中で招待も可能)



新しい投稿

患者・プロジェクトの担当者の選択・追加の方法。



1 編集



担当者/グループの設定

地域の切り替え

市内の、利用者一覧

2 患者の担当者/グループ
このメンバーが患者情報を参照可能

3 メンバーを追加「+」
して、「登録」クリックします。
※メンバーは、随時、変更可能です。

地域資源一覧（参照、施設管理者による更新） 1

地域資源一覧で、施設情報を参照、記載できます。

1. 「▼」をクリックの上、「地域資源一覧」タブをクリックします。

電子@連絡帳 [デモシステム]

患者 5 プロジェクト 1 その他 ▼

新規追加

フリーワード 検索 クリア ▼ 検索詳細

地域資源一覧 ▼

要援護者一覧 2

「地域資源一覧」

地区ラベル	通知など	氏名/フリガナ	性別	年齢	自宅電話番号	住所	最新更新日
水海道諏訪町		常総 太郎 (ジョウソウ タロウ)	男	67才	03-5205-6508	茨城県常総市水海道諏訪町3 2 2-3	17/6/2 18:10

2. 要援護者リスト画面が表示されます。

画面左上の「地域資源マップ表示」ボタンをクリックします。

地域資源マップ表示

「地域マップ表示」

施設属性	施設名 電話番号	住所	空き状況	電子@連絡帳	インターネット環境	包括支援センター委託	特定事業所加算Ⅰ	特定事業所加算Ⅱ	24時間対応	休日対応	相談支援	権利擁護	成年後見	高齢者虐待相談	介護プラン作成	住居改修支援	吸引(口腔内)	吸引(鼻腔)	吸引(咽喉奥・気管切開)	経管栄養(胃ろう)	膀胱留置カテーテル管理	中心静脈栄養(ポート含)	人工肛門ケア	ネブライザー	酸素療法(酸素吸入)	気管切開ケア	持続モニタ管理(心拍等)	創傷処置	創傷処置(I・II度)	創傷処置(III・IV度)	インスリン注射	疼痛管理(麻薬あり)	疼痛管理(麻薬なし)				
修正 詳細	病院	常総市市民病院	茨城県常総市	有	○																																
修正 詳細	地域包括支援	デモアカウント施設	東京都千代田区	無	○	○	○	○	○	○	○	○	○	○	○	○	○	○	○	○	○	○	○	○	○	○	○	○	○	○	○	○	○	○	○	○	○
修正 詳細	病院	デモ病院 03-xxxx-xxxx	東京都千代田区富士見2-1 0-2	要問合せ	○																																

地域資源一覧（参照、施設管理者による更新） 2

1. 一覧の施設名称若しくは、地図上のピンをクリックします。
2. ポップアップの「詳細」をクリックします。

施設一覧画面表示

地域選択: 東京都文京区 | 施設属性: すべて | 状況: 空き状況

施設名称をクリック

地図上のピンをクリック

施設属性: 病院
施設名: デモ病院
住所: 東京都千代田区富士見2-10-2
電話番号: 03-xxxx-xxxx
担当者: デモ事務局長
休業日: なし
営業時間:
URL:

施設サマリ

デモ病院の情報

施設属性: 病院
所在地: 東京都千代田区富士見2-10-2
電話: 03-xxxx-xxxx FAX: 03-xxxx-xxxx
管理名: デモ 担当者名: デモ事務局長
メール: demo@demo.com
URL:

施設状況を入力

空き状況: 要問合せ | 緊急のみ受付です
災害時の状況: 制限あり | 一部、検査機器が使えません

写真を登録

「登録」して保存

登録

3. 施設の状況・写真を登録します。

管理 (マイプロファイル)

「管理」より自分の設定を変更することができます。

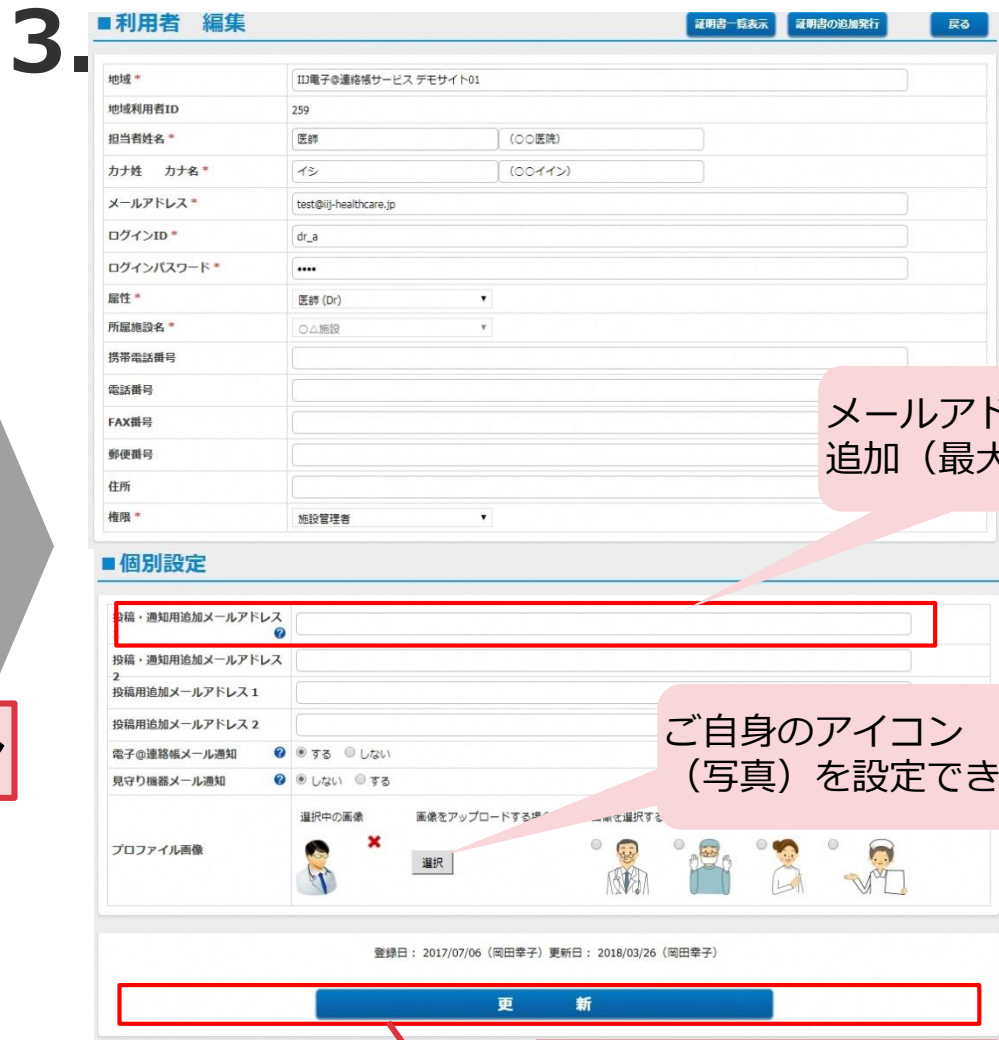
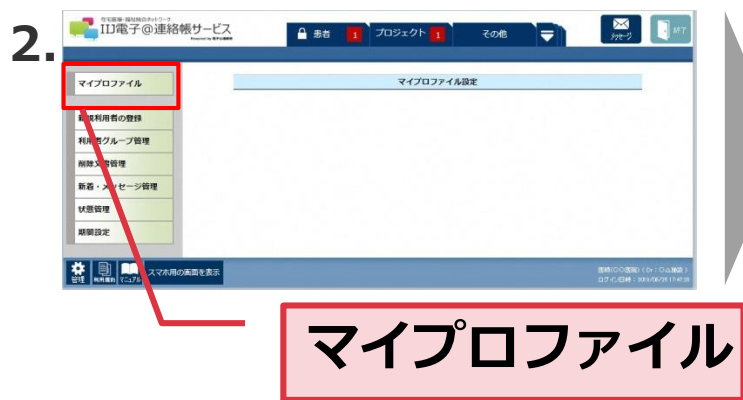

メールアドレスの追加 (最大4つ)

ご自身のアイコン (写真) を設定できます。

マイプロファイル



日本のインターネットは1992年、IIJとともにはじまりました。以来、IIJグループはネットワーク社会の基盤をつくり、技術力でその発展を支えてきました。インターネットの未来を想い、新たなイノベーションに挑戦し続けていく。それは、つねに先駆者としてインターネットの可能性を切り拓いてきたIIJの、これからも変わることのない姿勢です。IIJの真ん中のIはイニシアティブ

IIJはいつもはじまりであり、未来です。

本書には、株式会社インターネットイニシアティブに権利の帰属する秘密情報が含まれています。本書の著作権は、当社に帰属し、日本の著作権法及び国際条約により保護されており、著作権者の事前の書面による許諾がなければ、複製・翻案・公衆送信等できません。本書に掲載されている商品名、会社名等は各会社の商号、商標または登録商標です。文中では™、®マークは表示していません。本サービスの仕様、及び本書に記載されている事柄は、将来予告なしに変更することがあります。