

マイナンバーカード 受取について

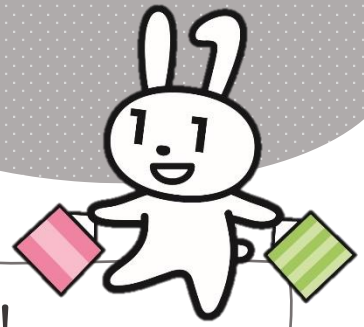

STEP
1

受取日時・時間を決めよう！

	平日	平日時間外	土曜日
受付場所	刈谷市役所 1 階 市民課黄色窓口	刈谷市役所 1 階 市民課黄色窓口 ※18 時 30 分以降は 休日・夜間受付	刈谷市役所 1 階市民課 ※休日・夜間入口から お入りください。
予約時間	午前：8 時 30 分 ～11 時 45 分 午後：13 時～17 時	<不定期開催> 17 時 30 分 ～19 時 30 分	<開催日> 午前9時～11時45分
事前予約 必要有無	予約なしでも受取可能です ●予約なしの場合：刈谷市役所へ直接お越しください。予約者優先のため長時間お待ちいただく場合がございます。下表“混雑予想”に該当する日は特に混み合う可能性があります。 受付時間：8 時 30 分～17 時 15 分 ●予約の場合：下表“受取予約”を参考に予約をしてください。	完全予約制です 下表“受取予約”を参考に予約をしてください。 ※不定期開催です。専用サイトまたはお電話にて日程をご確認ください。 ※予約をしていない方は受付できません。	完全予約制です 下表“受取予約”を参考に予約をしてください。 ※開催頻度は月 1 回程度です。上記以外の開催日は、市 HP または専用サイトをご確認ください。 ※予約をしていない方は受付できません。

受取予約	混雑予想
<p><u>専用サイト（裏面）にて予約してください。</u></p> <p>※前日・当日の予約はできません。</p> <p>※お電話（0566-95-0009）でも予約できます。</p> <p>※予約の際は通知書左上記載の ID 番号が必要になります。</p> <p>※予約状況によりご希望に添えない可能性があります。</p> <p>予約受付時間 ☎：平日8時30分～17時15分 オンライン：無休</p>	<ul style="list-style-type: none"> ・月曜日、休日明けの開庁日 ・3月中旬から4月中旬 ・連休(年末年始、ゴールデンウィークなど)前後の開庁日 ・日柄の良い日(大安など) など

STEP
2

必要書類を持参して刈谷市役所市民課へ！

別紙「マイナンバーカード受取に必要な持ち物」に記載されている必要書類を持参して、市民課窓口へお越しください。



「マイナンバーカード受取」



オンライン予約がおすすめです！

マイナンバーカードの受取予約がスマートフォンやタブレットからできるようになりました。
市役所の開庁時間でもご予約可能ですので、QRコードからご利用ください。

オンライン予約からマイナンバーカード受取までの流れ

①サイトにアクセス



QRコードから予約サイトにアクセスしてください。

②予約する



ご希望の日時を選択し、予約してください。
※下記“注意事項”をご確認のうえ、予約してください。
※2 営業日前までご予約が可能です。

③市民課黄色窓口で受取

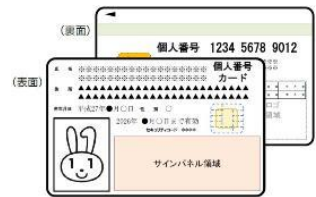

必要書類（「マイナンバーカード受取に必要な持ち物」参照）を持参し市民課にてお受取ください。

☑受取方法を動画で CHECK ▶▶▶



受取のための注意事項



「交付通知書を紛失した方」など、システムでのご予約ができない場合は、お電話（0566-95-0009）にてご予約をお願いします。

手続きは代理受取の場合を除き、**申請者本人の来庁が必須です。**
(15歳未満の方でも同様です)



予約の確認・キャンセルを行うためにはメールアドレスを登録する必要があります。

メールアドレス

(shimin@city.kariya.lg.jp)
が受信できるよう迷惑メール等の設定をご確認ください。

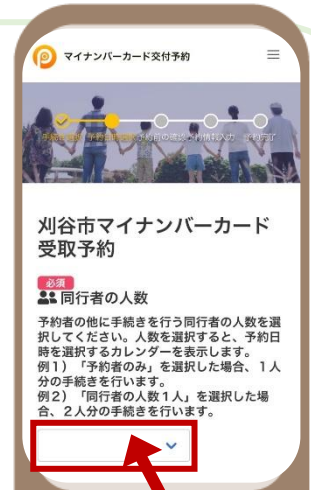

☑同行者の人数

受取の手続きをする人数を選択してください。

例) 親+子の受取⇒同行者1人
子のみ受取 ⇒予約者のみ

※同行者含む全ての方の生年月日も入力してください