KARIYA かりや 市民だより

No.2202
7/15
2018

天下の奇祭 万燈祭

P2

7月28日(土)
29日(日)

PICK UP

総合文化センターイベント…… P5
7月20日からヘルプマークを配布します…… P6
夏だ集合！やる気ッズ …… P13

防災、気象、防犯・学校情報は
刈谷市メール配信サービスを
ご利用ください。

平成30年度 新作万燈 若衆頭一挙紹介

秋葉社の祭礼として始まり、240年の歴史を誇る「万燈祭」。県の無形民俗文化財にも指定され、7つの町、市内の企業や地区が参加し、毎年盛大に開催されています。

万燈は、日が沈むにつれ、色鮮やかに光を放ち、見る者を魅了します。そして、若衆が高さ約5m、重さ約60kgの万燈を1人で担ぎ、勇壮に舞う姿は圧巻です。

ぜひ、各町自慢の華麗な万燈と舞を見に来てください。

東陽町

宮本武蔵 巌流島の戦い

夏の夜、天下奇祭の笛太鼓
東に集まれ陽気なんたち

今年の万燈は巌流島の戦いです。佐々木小次郎との一騎打ちのため、船の櫂から木剣を削り、飛びかかる様を表現しました。

例年とは違い、侍の決闘に挑戦し躍動感のある万燈を製作するため、世話人や世話人OBが試行錯誤を重ねた万燈を若衆が力強く担ぐ姿をぜひご覧ください。

海野 完展 さん (27)

寺横町

甲斐ノ虎・越後ノ龍

平成最後の万燈祭、
寺横町が一丸となり
笑顔溢れる祭りを作り上げます

川中島の決闘では、謙信が単騎で武田本陣を奇襲、信玄が軍配で振り払う様子が有名ですが、あえて信玄が軍配を振り下ろし、謙信が刀で受け止めるという逆の構図に挑戦。

もう一つの見所は、両者の異名である「甲斐の虎」「越後の龍」を化身として蘇らせ、対峙させる事で、より迫力のある戦いに仕上げている点です。

吉村 逸生 さん (28)

広小路

鷹狩 徳川家康

魅せる！広小路の元気、
情熱、魂！

新作万燈は、茂みにひそむ獲物に向かい、鷹を放つ瞬間です。徳川家康は生涯で千回以上もの鷹狩りを行い、鷹狩りをこよなく愛した武将でした。

鷹が獲物をめがけて羽ばたく雄大な姿を細部まで作り込み、色づかいにこだわり表現してみました。また、背景の松の木は本物と見間違えるほどのものができました。

遠くから見ても近くから見ても楽しめる作品となりました。

宮田 奨一朗 さん (32)

広小路五組

宮本無三四
化山伏と戦ふ

世界に響け 心をつなぐ
我らのわっしょい

戦国時代最強の剣豪である宮本武蔵（無三四）が越前國山中にて化山伏と戦う場面です。

60数回の決闘の全てに勝利した武蔵は大坂の陣に水野勝成の客将として参戦し活躍したことでも知られています。

中央上部に位置する迫力満点の山伏に武蔵が勇ましく立ち向かう姿を表現します。力いっぱいに作り上げた万燈と元気いっぱいな盛り上がりをぜひご覧ください。

古橋 一輝 さん (24)

銀座

立花道雪名刀千鳥・
雷切りの由来

魅せます
チーム銀座の祭り

立花道雪は戦国時代の武将。豊後の戦国大名・大友氏の家臣。

木陰で雨宿りしていた立花道雪を雷が襲った時、道雪は所持していた刀でその雷の中にいた雷神を切ったとされる。以来道雪の愛刀「千鳥」は「雷切り」と改名された。

題材イメージは刀（千鳥）を抜きざまに飛び退いた道雪に、雷神が襲いかかる構図。

村瀬 晶 さん (30)

新栄町

川中島の戦い

継承してきた新栄の万燈舞で、
川中島の臨場感味わわせます！

川中島の戦いは戦国大名・武田信玄と上杉謙信との間で、北信濃の支配権を巡って行われ、第五次合戦まで12年余りに及んだとされています。

信玄と謙信の一騎打ちとして有名なこの場面は、第四次合戦にて手薄となった信玄の本陣に、謙信が斬り込みをかけたと言われています。その名場面を迫力のある大万燈にしました。新栄町若衆が魂を込めて華麗に舞う姿をぜひご覧ください。

近藤 光平 さん (25)

司町

素戔嗚尊
八岐大蛇の戦い

一致団結！
司万燈魅せます

今年の題材は聖地・出雲の国に伝わる神話「ヤマタノオロチ退治」です。八つの頭と八つの尾を持つ伝説の大蛇ヤマタノオロチと、クシナダヒメを守りながら、勇敢に戦うスサノオノミコトの躍動する姿を万燈で鮮やかに表現しました。

司町若衆も、このスサノオノミコトの様に堂々と勇敢な舞を見せたいと思いますので、万燈祭当日をお楽しみください。

濱田 博己 さん (27)

新楽（しんがく） 7月28日(土)

新楽は、「人に魅せる祭り」。ひらりひらりと舞う重さ約60kgの大万燈を若衆が担ぎます。

市内行進

17時10分ごろ
東陽町を出発

全町一斉舞

17時ごろ　東陽町
19時50分ごろ　広小路通り

コンテスト

18時10分ごろ
刈谷市駅北交差点

本楽（ほんがく） 7月29日(日)

本楽は、「神に捧げる祭り」。秋葉社周辺は前日と一風変わった雰囲気に包まれます。

神前舞

17時40分　子ども万燈
18時40分　大　万　燈

進行順

東陽町➡銀座➡司町➡
➡新栄町➡広小路五組
➡広小路➡寺横町

全町一斉舞

21時ごろ　広小路通り

氏子7町のほかにも市内の企業や地区も参加して一体となって祭りを盛り上げます

参加団体

- ㈱豊田自動織機・熊地区
- ㈱デンソー・桜地区
- アイシン精機㈱・大手町・寿町・刈谷市役所

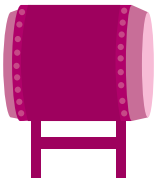

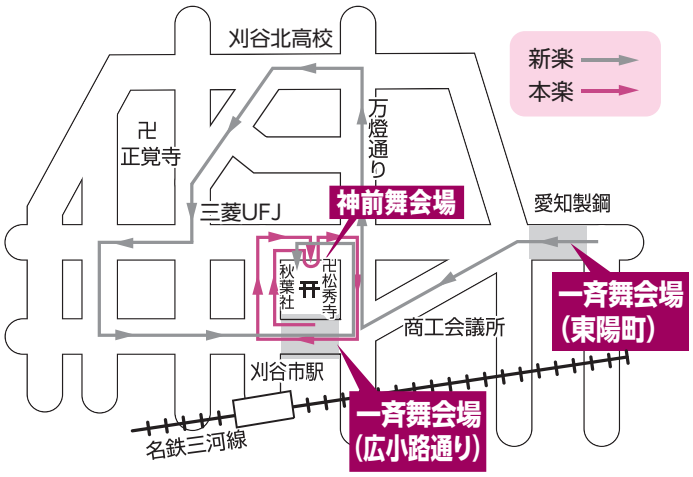

※祭り期間中、各所で交通規制が行われますので、車の出入りはできません。来場の際は公共交通機関をご利用ください。
※万燈行進経路上への路上駐車はご遠慮ください。
※小型無人飛行機(ドローンなど)の利用は、事故防止のため、ご遠慮ください。

ご協力をお願いします。

「第22回ふるさとイベント大賞」内閣総理大臣賞受賞！

一般財団法人 地域活性化センター主催の第22回ふるさとイベント大賞において、全国からの応募総数125イベントの中で、万燈祭が愛知県としては初の大賞（内閣総理大臣賞）を受賞しました。

▲内閣総理大臣賞受賞時の写真

市内各所より無料シャトルバス運行

北部ルート	南部ルート
始発　15時	始発　15時30分
洲原温水プール	東刈谷駅南口
↓ ↑	↓ ↑
井ケ谷市民館	東刈谷市民センター
↓ ↑	↓ ↑
富士松図書館	フローラルガーデンよさみ
↓ ↑	↓ ↑
富士松東小学校	ひまわり
↓ ↑	↓ ↑
富士松駅	刈谷市駅
↓ ↑	
総合運動公園	
↓ ↑	
生きがいセンター	
↓ ↑	
刈谷市駅	
終発　22時	終発　22時5分

詳しくは、市観光協会 HPへ。

総合文化センターイベント

クラシック愛好家のための室内楽名曲シリーズvol.6

フランス音楽を彩るクラシカルサクソフォーンの魅力

本格的な室内楽の演奏を楽しんでいただく、クラシック愛好家のためのコンサート。

曲目　アリア(ボザ)、バラード(トマジ)、ラプソディー(ドビュッシー)　ほか

出演　杉浦遥(サクソフォーン)、竹内彩華(ピアノ)

時　9月14日㈮　19時(18時30分開場)

場　総合文化センターリハーサル室1

¥　800円　※全席自由　※未就学児入場不可

一般発売日　7月21日㈯　10時

チケット販売所

▶総合文化センター窓口　10時～21時(電話受付不可)

▶総合文化センターHP (ネット会員登録必要)

▶観光案内所

問　総合文化センター(☎21-7430)

太鼓芸能集団 鼓童「巡」

音と音からみえてくる風景。そこにあるのは、ただ心のみ。魂を、聞け。魂を揺さぶる、和太鼓の響き。

刈谷初公演、全国ツアーの新作「巡」開催！

時　11月27日㈫
18時30分(18時開場)

場　総合文化センター大ホール

¥　▶S席…5,500円　▶A席…5,000円

※全席指定

※未就学児入場不可

※車椅子を利用する場合は、事前に中京テレビ事業へ。

一般発売日　7月29日㈰　10時

チケット販売所

▶中京テレビ事業チケットセンター

☎052-320-9933　(平日10時～18時)

▶総合文化センター窓口　10時～21時(電話受付不可)

▶総合文化センターHP (ネット会員登録必要)

市民先行電話予約受付 (1人4枚まで・先着順・S席のみ)

刈谷市民限定の受付。

申　7月23日㈪から27日㈮までに、電話(052-320-9933)へ。

問　中京テレビ事業(☎052-588-4477)

飯森範親(指揮)・千住真理子(バイオリン)・日本センチュリー交響楽団　刈谷公演

曲目　歌劇「エフゲニー・オネーギン」よりポロネーズ(チャイコフスキー)、バイオリン協奏曲(チャイコフスキー)、運命(ベートーヴェン)

時　1月11日㈮　19時(18時30分開場)　場　総合文化センター大ホール

¥　▶S席…3,800円　▶A席…2,800円　▶学生席…1,800円

※全席指定　※未就学児入場不可

※託児あり(有料)。申込みはBabyStep保育園(☎24-7022)へ。

一般発売日　8月11日㈯　10時

チケット販売所

▶総合文化センター窓口　10時～21時(電話受付不可)　▶総合文化センターHP (ネット会員登録必要)

▶チケットぴあ　☎0570-02-9999【Pコード:122-085】　▶芸文プレイガイド

▶名鉄ホールチケットセンター　☎052-561-7755(10時～18時)　▶観光案内所　▶アピタ刈谷店

市民先行電話予約受付 (1人4枚まで・先着順・S席のみ)	刈谷市民限定の受付。自動アナウンスに従い操作してください。 申　7月20日㈮10時から22日㈰23時59分までに、電話(0570-02-9544)へ。
ネット会員先行予約受付 (1人8枚まで・抽選・S席のみ)	申　7月21日㈯12時から23日㈪23時59分までに、総合文化センターHPへ。 ※申込多数の場合は抽選とし、結果は7月27日㈮12時ごろ当選者にメールで連絡します。

問　総合文化センター (☎21-7430)

【共通注意点】

電話回線の種類によっては利用できない場合があります。チケット購入時に手数料が必要になる場合があります。つながりにくくなることも予想されます。申込変更・キャンセルはできません。

7月20日からヘルプマークを配布します

問　福祉総務課(☎62-1208)

◆ヘルプマークとは

義足や人工関節を使用している人、心臓やじん臓などの内部障害や難病の人または妊娠初期の人など外見からは分からなくても援助や配慮を必要とする人が、周囲に配慮を必要としていることを知らせることで援助を得やすくなるよう、東京都が平成24年10月に作成したマークです。

ヘルプマークにはストラップが付いており、かばんなどに付けることができます。また、付属物としてシールが付いており、必要な支援内容を記入してマークの片面に貼り付けることができます。

◆配布場所

福祉総務課、保健センター、各市民センター

◆対象者

義足や人工関節を使用している人、内部障害や難病の人または妊娠初期の人など、外見から分からなくても援助や配慮を必要としている人

◆配布方法

各配布窓口で1人につき1個を無償で配布します。障害者手帳や身分証などの提示、申請書などの提出は不要です。家族や支援者などの代理人による受取りも可能です。その際にも、障害者手帳の提示などは不要です。

※郵送による配布は行いません。

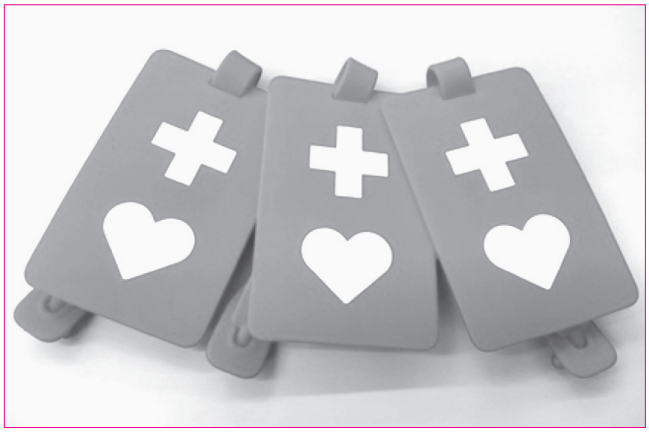

▲赤地に白の十字とハートマークが付いています。

ヘルプマークを見かけたら

～思いやりのある行動をお願いします～

●電車・バスの中で、席をお譲りください

外見では健康に見えても、疲れやすい人やつり革につかまり続けるなどの同じ姿勢を保つことが困難な人がいます。また、外見からは分からないため、優先席に座っていると不審な目で見られ、ストレスを受けることがあります。

●駅や商業施設などで、声をかけるなどの配慮をお願いします

電車の遅延といった交通機関の事故など、突発的な出来事に対して臨機応変に対応することが困難な人や、立ち上がる、歩く、階段の昇降などの動作が困難な人がいます。

●災害時は、安全に避難するための支援をお願いします

視覚障害者や聴覚障害者などの状況把握が難しい人、肢体不自由者などの自力での迅速な避難が困難な人がいます。

▲使用例

◀付属のシール

ヘルプマークには必要に応じてマークの片面に付属のシールを貼ることができます。シールには、ヘルプマークの利用者が周囲に伝えたい情報や必要とする支援内容を記入することができます。

※本人や家族が「周囲に知られたくない」と考えていることなどは無理に記入する必要はありません。

図書館からのお知らせ

2018年夏 森三郎童話を楽しむ会

時　7月24日㈫
10時30分～11時15分
14時～14時45分
場　中央図書館
出演　森三郎刈谷市民の会
プログラム
① 森三郎童話紙芝居「目ぐすり」
② 森三郎童話・クイズ式ブックトーク
③ 童謡タイム
④ 森三郎童話新作大型紙芝居「狐」
⑤ かんたん工作（持ち帰り可）
問　中央図書館（☎25-6000）

HP　刈谷市中央図書館　検索

夢と学びの科学体験館トピック

ラボ夏休み限定講座 錯覚貯金箱

時　8月12日㈰～17日㈮、26日㈰～31日㈮
13時～14時20分
場　夢と学びの科学体験館
内　窓があるのに硬貨を入れても中身が見えない！？
不思議な貯金箱を作ります。
定　各回10組（先着順）
※材料がなくなり次第終了
¥　200円
申　当日9時から館内で受付
問　夢と学びの科学体験館
（☎24-0311）

週末の子どもの居場所 「キッズクラブ」

キッズクラブたんぽぽ
ところ　南部生涯学習センター

★ 自然で遊ぼう
時　8月4日㈯　10時～11時30分
※雨天は屋内で実施
場　創作活動室（集合）
内　身近な場所で自然を発見しよう。
対　小学生　定　30人
持　帽子、飲み物、タオル、運動靴、動きやすい服装

★ 英語でバカンス
時　8月4日㈯　13時～14時30分
場　研修室1AB
内　歌やゲーム、お話で英語に触れます。
対　小学生　定　30人

★ 学生サークルSOBAと遊ぼう
時　8月25日㈯　10時～11時30分
場　多目的ホールAB
内　大学生のお兄さん、お姉さんと一緒に工作をして遊びましょう。
対　小・中学生　定　30人

キッズクラブアイリス
ところ　総合文化センター

★ ゲームで一緒に遊ぼう
時　8月4日㈯　13時～14時30分
場　創作活動室1
内　お兄さん、お姉さんと遊ぶボードゲーム
対　小学生　定　30人
他　ゲームの持込不可

★ レッツ クラフト
時　8月4日㈯　15時～16時30分
場　創作活動室1
内　キラキラUVレジン作り
対　小・中学生　定　30人
¥　200円

キッズクラブかきつばた
ところ　北部生涯学習センター

★ 自然で遊ぼう
時　8月4日㈯　10時～11時30分
※雨天は屋内で実施
場　203研修室（集合）
内　身近な場所で自然を発見しよう。
対　小学生　定　30人
持　帽子、飲み物、タオル、運動靴、動きやすい服装

★ 学生サークルSOBAと遊ぼう
時　8月4日㈯　13時～14時30分
場　体育室
内　大学生のお兄さん、お姉さんと一緒に工作をして遊びましょう。
対　小・中学生　定　30人

※申込不要。開始時間の10分前までに、直接会場へお越しください。
※市内在住の小中学生が対象です。未就学児などは保護者同伴で見学してください（保険の対象にはなりません）。

問　生涯学習課（☎62-1036）

レッツスイーツ アイリス
ところ　総合文化センター

申込必要

時　9月15日㈯　13時30分～16時30分
内　こねこねパン作り　対　小学3年生～中学生
定　30人　¥　200円
持　エプロン、三角巾、手拭き、飲み物
申　8月15日㈬（消印有効）までに、「レッツスイーツ アイリス」、日時、郵便番号・住所、氏名、学年、電話番号をハガキ（1人1枚）でスコップ（〒448-0842　東陽町1-32-2　ボランティア活動センター内メールボックス14）へ。
他　アレルギーのある人は事前に相談してください。

since 1998.5.3
刈谷市民
休暇村20th

サンモリーユ下條だより

7~8月 夕食メニューのご紹介

渓流青菜膳(3,150円)

前菜7種、刺身5種、茶碗蒸、飯田産鮎塩焼き、米茄子三色味噌焼き、蕎麦、海老と夏野菜の天婦羅、デザート5種など11品

山涼香膳(1,680円)

前菜3種、刺身5種、茶碗蒸、飯田産鮎塩焼き、米茄子三色味噌焼き、蕎麦、海老と夏野菜の天婦羅、デザート3種など11品

※時期により内容を変更する場合があります。
※アレルギーなどにより食事に制限のある人は、事前に休暇村へご相談ください。

休暇村周辺 秋の観光案内

①りんご狩り(9月~11月下旬)

早出し産地としてつがる・ふじを中心品種とし、賑わいます。

②栗拾い(9月上旬~10月中旬)

森早生・丹沢・銀寄・筑波・利平など5種類700本の栗の木がお出迎え。甘くおいしい栗です。

③下條歌舞伎(11月23日(金))

村の伝統芸能として300年近い歴史を持ち、無形民俗文化財に指定されています。

問 ①天龍峡りんご狩り組合 (☎0265-27-3322)
②③下條村観光協会 (☎0260-27-2311)

予約は利用日の3か月前の1日から
予約・問合せ お客様センター
☎0120-933-365(9時~17時・通話料無料)
HP サンモリーユ下條 検索

知っ得! ねんきん豆知識

国民年金保険料は納付期限までに納めましょう

問 国保年金課 (☎62-1011)
刈谷年金事務所(☎21-2110)

日本年金機構では、国民年金保険料を納付期限までに納めていただけない人に、電話・書面・訪問により早期に納めていただくよう案内を行っています。
※納付義務者は被保険者本人、連帯して納付する義務を負う配偶者および世帯主です。

国民年金保険料の免除制度はどんな制度?

国民年金保険料の納付が経済的理由などで困難な場合、保険料の納付が免除・猶予される制度があります。
30年度分(7月から31年6月まで)の免除などの受付は7月1日から開始しています。この制度を利用することで、将来の年金受給権の確保だけでなく、万一の事故などにより障害を負ったときの障害基礎年金の受給資格を確保することができます。

国民年金保険料を納めるのが難しい人に知ってほしい 4つの制度

1 申請免除制度
本人・配偶者・世帯主の所得の審査により、保険料の全額または一部が免除されます。

2 納付猶予制度(50歳未満の第1号被保険者)
本人および配偶者の所得の審査により、保険料が猶予されます。

3 学生納付特例制度(30年4月1日から受付開始)
本人の所得の審査により保険料が猶予されます。

4 法定免除制度
障害年金の1・2級受給者、生活保護受給者などは、保険料が免除されます。

保険料の免除などの承認を受けた人は、10年以内であれば後から納めること(追納)ができます。

情報コーナー

INFORMATION

募集

時 期間・日時　場 場所・会場　題 演題・テーマ　内 内容
講 講師・指導　対 対象・資格　定 定員・募集数　¥ 費用・受講料
持 持物・服装　申 申込み・応募　他 その他　問 問合せ

※対どなたでも、定特になし、¥無料の場合は省略。
HPホームページからもご覧になれます。
※あいち電子申請・届出システムは、一部のスマートフォンなどでご利用になれない場合があります。

募集市営住宅

住宅名	室番号	所在地	完成年度	階数・間取り	家賃(円)	備考
住吉	B209	住吉町1-46	H20	6階建・3DK	29,000～43,200	3人以上世帯*1
中山	502	中山町2-32	H17	7階建・2DK	24,800～36,900	
西田	C107	野田町西田1-1	H7	3階建・2DK	19,300～28,800	身体障害者・高齢者世帯優先*2
新上納	C201	野田町新上納30-1	H5	3階建・3DK	26,200～39,000	3人以上世帯*1
陣場	103	東新町2-302	S62	4階建・3DK	23,100～34,500	単身世帯申込不可
恩田西	B101	恩田町2-153-2	S56	4階建・3DK	20,100～29,900	単身世帯申込不可
一ツ木西	C404	一ツ木町7-17-7	S52	5階建・3DK	16,100～24,000	単身世帯申込不可
丸荒田	A301	丸田町6-36-1	S50	4階建・3K	14,500～21,600	母子世帯優先*3
下松	B103	小垣江町下松1-5	S47	4階建・3K	9,600～14,400	
西境	2-2	西境町古井13-1	S39	2階建・2DK	4,000～6,000	
上沢渡	B4-3	小垣江町上沢渡50-1	S37	2階建・3K	4,100～6,100	

＊1…家族増が見込まれる2人世帯も申し込めます。
＊2…本人または同居者が身体障害者(1～4級)である世帯または、本人が60歳以上で、その家族が配偶者、18歳未満の児童、60歳以上の人のみの高齢者世帯を優先に受付
＊3…18歳未満の児童を養育する母子(父子)世帯の申込みを優先に受付
※単身世帯の申込みには条件があります。
※特定公共賃貸住宅(一ツ木、半城土中町)は先着順に随時募集しています。

市営住宅入居者

◆申込用紙の交付
時 7月17日(火)～31日(火) 8時30分～17時15分(土日を除く)
場 建築課、市役所玄関受付、各市民センター

◆申込受付
時 7月24日(火)～31日(火) 8時30分～17時15分
場 建築課
持 印鑑

◆抽選
時 8月1日(水) 9時30分
場 市役所
問 建築課(☎62-1021)

中央図書館臨時職員

勤務日時 月12日 8時30分～17時15分、9時30分～18時15分または10時30分～19時15分
場 中央図書館
対 20～60歳
定 若干人
賃金 時給920円
申 7月25日(水)までに、履歴書を直接、中央図書館(㊡17日・23日)へ。
問 中央図書館(☎25-6000)

不燃物埋立場受付臨時職員

勤務日時 月～土曜日で、月15日以内 8時30分～12時
※祝日勤務あり
内 計量受付(計量機による車両重量の計量、搬入ごみの確認、料金の徴収など)、事務所内の簡単な清掃など
対 60歳までで、簡単なパソコン入力ができる人
定 1人
賃金 時給920円
申 7月27日(金)までに、履歴書を直接、ごみ減量推進課へ。
問 ごみ減量推進課(☎21-1705)

作文・手紙コンクール

◆青少年作文コンクール
内 「スマホなど情報機器との関わりの中で感じたこと」「私を変えた一言や出来事」「日頃感じていることや訴えたいこと」「いま熱中していること、挑戦してみたいこと」など、テーマは自由
※400字詰原稿用紙2～3枚
対 市内在住、在勤または在学の39歳以下の人

◆家族への手紙コンクール
内 「親から子へ、子から親へ」「夫から妻へ、妻から夫へ」「兄弟姉妹へ」など、うまく伝えられない日頃の思い、愛しい気持ちなどをつづった手紙
※400字詰原稿用紙2枚以内
対 市内在住、在勤または在学の人

【共通】
申 9月14日(金)(必着)までに、原稿用紙右側余白に郵便番号・住所、氏名(フリガナ)、学年・年齢、学校名または勤務先、電話番号、手紙の相手の氏名と続柄(家族への手紙コンクールのみ)を記入し、郵送、FAX(25-1006)、メール(syougai@city.kariya.lg.jp)または直接、生涯学習課(〒448-8501 刈谷市役所)へ。
※パソコン作成の場合はワード(原稿用紙形式)のみ可
※1行目にタイトルを記入
※自作、未発表作品のみ
※作品の一切の権利は刈谷市教育委員会に帰属します。
表彰 ▼最優秀賞1点…図書カード1万円分▼優秀賞10点…図書カード5千円分
※入賞作品は作品集として発行します。参加賞を応募者全員に送付します。
発表 1月
問 生涯学習課(☎62-1036)

講座・教室

KIFAV日本語教室ボランティア入門講座

時 8月25日(土) 18時～20時、9月8日(土) 15時～17時(全2回)
場 国際プラザ
内 日本語教室のボランティア活動の紹介
講 KIFAV日本語支援ボランティア
定 20人(先着順)
申問 ①入門講座、②氏名、③年齢、④住所、⑤電話番号を電話(62-1209)またはメール(kokusai@katch.ne.jp)で国際交流協会へ。

時 期間・日時	講 講師・指導	持 持物・服装
場 場所・会場	対 対象・資格	申 申込み・応募
題 演題・テーマ	定 定員・募集数	他 その他
内 内容	¥ 費用・受講料	問 問合せ

※対どなたでも、定特になし、¥無料の場合は省略。
HPホームページからもご覧になれます。
※あいち電子申請・届出システムは、一部のスマートフォンなどでご利用になれない場合があります。

スッキリ収納の極意講座

かりや商人大学

時 8月22日(水) 14時～16時
場 刈谷商工会議所
内 整理収納アドバイザーから整理収納のコツや片付けの極意を学びます。
講 田中永子氏（tanorico代表）
定 15人（先着順）
¥ 300円
申 7月18日(水)から24日(火)（必着）までに、①郵便番号・住所、②氏名（フリガナ）、③年齢、④電話番号、⑤講座名をハガキまたはFAX（24-6049）で刈谷商工会議所（〒448-8503 新栄町3-26）へ。
問 刈谷商工会議所（☎21-0370）

インスタグラムをビジネスで活用しよう講座

時 9月14日(金) 10時～12時
場 総合文化センター
講 鬼木利恵氏（㈱eight）
対 市内在住、在勤または在学の女性
参加条件 インスタグラムアカウントをお持ちの起業している、もしくは起業したい女性で、当日および後日行われるフェイスブック社からのアンケートに協力できる人
定 10人
※申込多数の場合は抽選とし、結果は全員に連絡します。
※カンガルールームで6か月以上の未就学児をお預かりします。
¥ 500円
持 パソコンまたはスマートフォン
申 8月20日(月)（必着）までに、①「インスタ活用講座」希望、②郵便番号・住所（市外在住の人は勤務先など）、③氏名（フリガナ）、④年齢、⑤電話番号、⑥起業の状態（起業中、起業準備中など）、⑦託児希望者は子どもの名前（フリガナ）・性別・生年月日をハガキ、FAX（27-9652）、メール（kyodo@city.kariya.lg.jp）、あいち電子申請・届出システム（QRコード参照）または直接、市民協働課（〒448-8501 刈谷市役所）へ。
問 市民協働課（☎95-0002）

▲あいち電子申請・届出システム

イチジクジャム作り

時 9月1日(土) 9時30分～12時
場 楽農センター
内 今が旬の刈谷産イチジクを使ったジャム作り
講 農村生活アドバイザー
対 市内在住の20歳以上
定 10人
※申込多数の場合は新規申込者を優先に抽選とし、結果は全員に連絡します。
¥ 500円
持 エプロン、三角巾、筆記具
申問 7月27日(金)までに、電話または直接、楽農センター（☎26-1831）または農政課（☎62-1015）へ。

ハンドメイド作家さんに教わる竹籠小物と革雑貨づくり

青年講座Ⅱ

各回おしゃれな小物やアクセサリー作りを体験できます。
時 8月22日～10月10日の水曜日 19時～21時（全8回）

回	内　容
1	竹で作る四海波かご
2	竹で作るブレスレット&指輪
3	竹で作るおにぎりかご&オーナメント
4	革で作るボタン型ヘアゴム&葉っぱのブローチ
5	革で作るブレスレット
6	革で作るミニチュアブーツ
7	革で作るパスケース
8	革で作るコインケース

対 場 総合文化センター
市内在住・在勤・在学または碧南・安城・知立・高浜市、東浦町に在住の18～39歳
定 10人
※申込多数の場合は抽選とし、結果は全員に連絡します。
¥ 13100円
申 7月31日(火)（必着）までに、①「青年講座」希望、②郵便番号・住所、③氏名（フリガナ）、④年齢、⑤電話番号、⑥在勤、在学の人は勤務先（学校名）をハガキ、FAX（25-1006）またはメール（syougai@city.kariya.lg.jp）で生涯学習課（〒448-8501 刈谷市役所）へ。
問 生涯学習課（☎62-1036）

催し

みんな集まれ！商店街夏祭り

◆南部商業発展会
なんブーちゃんフェスタ2018 いいものまつりin南部
時 7月21日(土) 16時～21時、22日(日) 9時～14時
場 刈谷青果㈱内特設会場
内 各種ステージ、グルメ屋台、餅・お菓子投げなど

◆かりがね発展会
かりがね浴衣まつり2018
時 7月24日(火) 15時～21時
場 スギドラッグかりがね店駐車場など
内 各種ステージ、ゲームテント、グルメ屋台など

◆桜町通り商店街
サマーフェスティバル
時 8月4日(土) 15時～21時
場 グリーンモールさくら
内 模擬店、ビンゴ大会、盆踊りなど

◆東刈谷商店街
ワイワイフェスタ&盆踊り
時 8月4日(土) 17時～20時30分、5日(日) 10時～20時30分
場 野田公園グラウンド
内 各種ステージ、模擬店、ビンゴ大会（5日）など

◆野田ハッピーフェスタ&盆踊り
時 8月13日(月)・14日(火) 10時～21時
場 野田八幡宮
内 模擬店、ビンゴ大会（14日）など

◆刈谷市駅前商店街
納涼映画祭
時 8月21日(火) 19時
場 広小路交番前駐車場（刈谷市駅前）
内 アニメ映画上映
問 商工業振興課（☎62-1016）

総合文化センター アトリウムコンサート

和の心 和の響き～日本を愛するポーランド人と共に～

時 7月21日(土) 14時30分～15時30分

曲目 地上の星、津軽海峡・冬景色、君がいるだけで ほか

出演 アリツィア・モリトリス(フルート)、吉野りん子(ピアノ)

問 総合文化センター(☎21-7430)

夏休み特別ミニ実験ショー 科学でオバケ退治!?

時 8月4日(土)・5日(日) 16時～16時15分

場 夢と学びの科学体験館

内 目の前で起こる「怪奇現象」、特殊なメガネを使った「オバケ探し」、魔法の水を使った「オバケ退治」などを体験できます。

※事前申込不要

問 夢と学びの科学体験館(☎24-0311)

ふれあいの里夏まつり

市社会福祉協議会の施設利用者の保護者と職員が共催し、各団体やボランティアと協力して実施しています。障害の有無に関わらず地域の皆さんも一緒に楽しめます。

時 8月4日(土) 16時45分～19時45分

場 しげはら園園庭

内 模擬店、抽選会、盆踊り、子ども万燈ほか

問 第36回ふれあいの里夏まつり実行委員会事務局(☎28-5441)

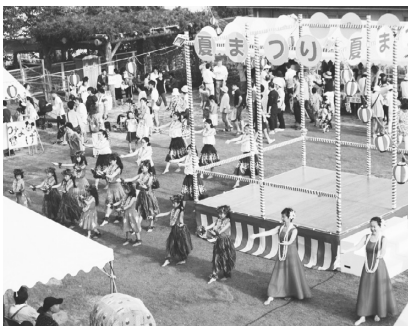

スポーツ

夏休み陸上教室(短距離編)

時 8月13日(月)・14日(火) 9時30分～11時

場 ウェーブスタジアム刈谷

内 陸上部以外も歓迎!速く走るための体の使い方やコツを学んでみませんか。座学なども行います。

講 川浪駿氏(陸上競技インストラクター)

対 中学生

定 各30人(先着順)

¥ ▼1日のみ…800円▼両日…1500円

持 運動着、タオル、飲み物、着替え、スパイク(お持ちの人)

申問 7月20日(金)9時30分から、電話(27-8295)または直接、ウェーブスタジアム刈谷(㊡水曜)へ。

中学生のための走高跳クリニック(基礎編)

時 8月21日(火) 16時～18時

場 ウェーブスタジアム刈谷

内 走高跳がうまくなりたい中学生必見!踏切ドリルやクリアランス(空中姿勢)練習などの基礎的なトレーニングを中心に跳躍練習を行います。

講 今井美希氏(女子走高跳日本記録保持者)

対 走高跳経験のある中学生30人(先着順)

持 運動着、タオル、飲み物、着替え、スパイク(お持ちの人)

申問 7月23日(月)9時から、電話(27-8295)または直接、ウェーブスタジアム刈谷(㊡水曜)へ。

子どもの広場

外国絵本の読み聞かせ会

時 8月4日(土) 11時～11時30分

場 国際プラザ

内 外国絵本のドイツ語および日本語での読み聞かせ、子ども向けの簡単な遊びの紹介

対 外国籍および日本人の親子

定 20組(先着順)

申問 7月15日(日)から、①参加者全員の氏名、②子どもの年齢、③電話番号を電話(62-1209)、✉(kokusai@katch.ne.jp)または直接、国際交流協会(㊡月曜)へ。

おはなしイベント

中央図書館 ☎25-6000

◆おはなし列車

時 7月22日(日)・26日(木) 11時、14時

内 ストーリーテリング

富士松児童館 ☎36-1111

◆おはなし会

時 8月4日(土) 14時

内 絵本、紙芝居など

社会教育センター ☎23-8811

◆水曜日おはなし会

時 8月1日 10時～10時30分

内 紙芝居、絵本、ブックトーク

対 2・3歳の未就園児と親

◆土曜日おはなし会

時 8月4日・25日 10時～11時

内 紙芝居、絵本、ストーリーテリング、ブックトーク

対 園児・小学生と親

◆はじめてのおはなし会

時 8月24日(金) 10時～10時30分

内 手あそび、紙芝居、絵本、わらべうた

対 0～2歳児と親

子どもおりがみ教室

時 8月18日(土) 13時15分、14時30分(各60分)

場 東刈谷市民センター

内 刈谷東高校折り紙部の生徒と一緒に折り紙で「ぐりとぐら」を折って遊びます。

対 市内在住の幼児～小学生

※幼児は保護者同伴

定 各10人

※申込多数の場合は抽選とし、結果は全員に連絡します。

申 7月31日(火)(消印有効)までに、①「子どもおりがみ教室」希望、②希望時間、③氏名(フリガナ)、④学年(年齢)、⑤郵便番号・住所、⑥電話番号をハガキまたは直接、東刈谷児童館(〒448-0806 松栄町2-16-1・㊡月曜)へ。

問 東刈谷児童館(☎24-1175)

夏休み工作 ペアーコースター作り

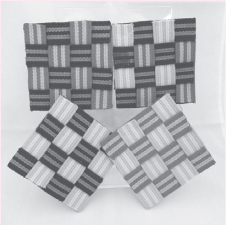

時 8月19日(日) 10時
場 北部市民センター
内 アクリルテープでコースターを作ります。
対 市内在住の小学生
定 20人
※1枚で複数人の申込みでも1人ずつ抽選し、結果は申込単位で全員に連絡します。
¥ 200円
持 はさみ、洗濯ばさみ、ボンド
申 7月25日(水)(消印有効)までに、郵便番号・住所、氏名(フリガナ)、学年、電話番号をハガキまたは直接、北部児童館(〒448-0007 東境町住吉78-2・(休)月曜)へ。
問 北部児童館(☎36-7171)

親子ものづくり教室

おもちゃ病院のドクターと一緒に親子でものづくりに挑戦しよう。

◆ソーラーパネルの力で回る飛行塔をつくろう

時 8月4日(土) 9時30分、13時(各120分)
内 太陽の光に当てるとくるくる回る不思議なおもちゃ「回転飛行塔」を作ります。

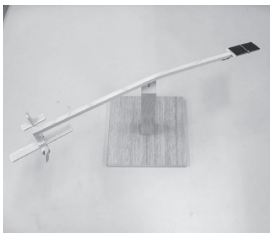

◆マイコンお茶運びロボットをつくろう

時 8月18日(土) 9時30分、13時(各120分)
内 10曲のメロディーが選べる機能の付いたお茶運びロボットを作ります。

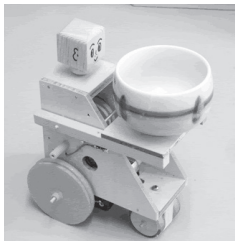

【共通】
場 夢と学びの科学体験館
対 小学生と保護者
定 各20組(先着順)
¥ 1100円
申問 7月20日(金)9時から28日(土)までに、電話(24-0311)、あいち電子申請・届出システム(QRコード参照)または直接、夢と学びの科学体験館((休)水曜)へ。

▲回転飛行塔
▲お茶運びロボット

親子で作ろう! エコ・バスケットづくり講座

かりやエコポイントプロジェクト・AELネット環境学習スタンプラリー対象イベント

時 8月8日(水) 13時30分~15時30分
場 社会教育センター
内 家庭で不用な新聞紙やチラシなどを使って、バスケットの作り方を学びます。
講 3R刈谷コスモスグループ
対 市内在住・在勤・在学の親子
定 30人
※申込多数の場合は抽選とし、結果は全員に連絡します。
持 新聞紙(1日分)、ボンド、洗濯ばさみ
申 7月27日(金)(必着)までに、①エコ・バスケットづくり講座、②氏名、③郵便番号・住所(在勤・在学の人は勤務先・学校名と住所)、④電話番号、⑤託児(6か月以上の未就学児)の有無をハガキ、FAX(24-3481)、メール(kankyo@city.kariya.lg.jp)または直接、環境推進課(〒448-8501 刈谷市役所)へ。
問 環境推進課(☎62-1017)

夏休み工作広場

時 8月24日(金) 9時30分~11時30分
場 なのはな児童館
内 作って遊べるおもちゃ
講 江口進氏(放課後ふれあい教室コーディネーター)
対 市内在住の小学生
定 15人(先着順)
申問 7月20日(金)から25日(水)までに、電話(24-5860)または直接、なのはな児童館((休)日曜)へ。

小さな入れ物が活躍! マイクロカプセルを作ろう

加藤与五郎実験教室

加藤与五郎博士の母校、同志社大学の協力により、科学実験教室を開催します。

時 8月23日(木) 10時30分、13時30分、15時(各50分)
場 夢と学びの科学体験館
内 医療品や食料品など、さまざまな分野で利用されているマイクロカプセル作りに挑戦し、その驚きの仕組みを観察してみよう。
対 小学3~6年生(親子などでの参加可)
定 各10組(先着順・最大40人)
申問 7月20日(金)から8月10日(金)までに、電話(24-0311)、あいち電子申請・届出システム(QRコード参照)または直接、夢と学びの科学体験館((休)水曜)へ。

▲あいち電子申請・届出システム

郷土資料館イベント

◆竹灯籠を作ろう

時 8月4日(土) 10時~11時30分、13時30分~15時
内 竹の筒と和紙で灯籠を作り、火を灯します。
定 各回親子10組(先着順)
持 軍手
申 8月3日(金)までに、電話(23-1488)または直接、郷土資料館((休)月曜)へ。

◆夏祭りだ!みんなで楽しもう!

時 8月11日(土) 10時~11時30分、13時30分~15時
内 ヨーヨー風船つり、スーパーボールすくいなど、縁日を楽しみます。
※事前申込不要
問 郷土資料館(☎23-1488)

カブトムシ採取体験

時 8月4日(土) 10時~13時
場 岩ケ池公園テント広場
対 4歳から小学生までの子と保護者
定 100組(先着順)
※1家族2組まで
¥ 1組400円(雄・雌各1匹、虫カゴ)
申問 7月19日(木)9時から、電話(36-8138)または直接、岩ケ池公園管理事務所へ。

日本舞踊をおどりましょう

時 9月15日(土)~1月14日(月) 9時30分~11時45分(全10回)
場 総合文化センター
内 日本舞踊の体験を通じて、着物の着付けや礼儀作法を学びます。
対 市内在住の小学生(保護者同伴)
定 20人(先着順)
¥ 2500円(扇子代)
申問 7月25日(水)までに、電話(090-1789-2550)で西川流役員会刈谷支部 深津へ。

5月に市内でおきた交通事故と犯罪

	人身事故				犯罪							
	発生件数	死亡	重傷	軽傷	発生件数	凶悪犯	住宅対象侵入盗	オートバイ・自転車盗	ひったくり	車上狙い・部品盗	自動車盗	その他
5月	65件	0人	1人	76人	80件	1件	2件	9件	0件	9件	1件	58件
累計	374件	0人	6人	422人	398件	4件	30件	55件	0件	42件	7件	260件
前年同月までの累計との比	24件	−1人	4人	12人	−141件	0件	−12件	−56件	0件	−7件	−2件	−64件

夏だ集合！やる気ッズ 事前申込不要

時間内に全部の講座を制覇しよう！

日時	講座名	内容	部屋*
7月24日㈫ 14時～16時	卓球	ワンポイントレッスンとミニゲーム	①
	おはじき・お手玉	遊び方と対戦	②
	なんちゃってステンドグラス	透明のフィルムにマーカーで描くステンドグラス作り	③
	ミラクルレインボースティック	キラキラテープで七変化するスティック作り	④
8月7日㈫ 14時～16時	しっぽとり	2チームに分かれ相手のしっぽを取り合います。	①
	将棋	遊び方と対戦	②
	プラバン作り	プラスチック板に絵を描いて、トースターで焼きます。	③
	ミニわなげ	透明コップでふりふりミニわなげ作り	④
8月21日㈫ 14時～16時	卓球	ワンポイントレッスンとミニゲーム	①
	カラオケ	みんなで楽しく歌おう	②
	ロール芯の鉛筆立て	ロール芯に絵を描き鉛筆立て作り	③
	ミニミニかばん・ぼうし	紙やペットボトルキャップでかばん・ぼうし作り	④

＊①大集会室、②老人センター、③実習室、④研修室　対 市内在住の小学生　問 小垣江児童館（☎24-3751）

夏色クレヨンづくり

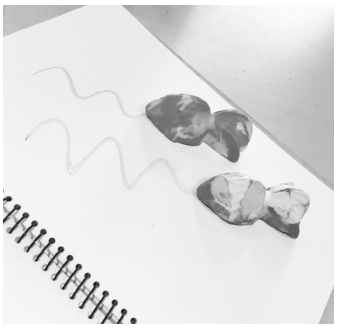

スペースAquaプロジェクト夏休み講座

時 7月29日㈰ 13時～15時
場 スペースAqua
内 溶かしたクレヨンを型に入れて、オリジナルのマーブルクレヨンを作ります。
講 愛教大学生
対 小学生（1～3年生は保護者同伴）
定 20人（先着順）
申問 7月20日㈮10時から、電話（45・6440）でNPO法人まちづくりかりやへ。

夏休み体験テニス教室

時 ①7月29日㈰（雨天8月5日㈰）、②8月19日㈰（雨天26日㈰） 9時30分～10時30分
場 洲原公園テニスコート
内 基礎技術とテニスの魅力を教えます。
対 テニス初心者の小学生
定 各10人
※申込多数の場合は市内在住の人を優先に抽選とし、結果は落選の人のみ連絡します。
¥ 各千円
申 ①は7月22日㈰、②は8月12日㈰までに、参加希望日、住所、氏名（フリガナ）、生年月日、年齢・性別、電話番号、テニス経験の有無、ラケット貸出希望の有無を往復ハガキまたは直接、洲原温水プール（〒448・0001 井ケ谷町松ケ崎6・10・㈭水曜）へ。
問 洲原温水プール（☎36・8122）

子ども人形劇

時 8月23日㈭ 14時～15時
場 富士松市民センター
内 人形劇団あっけらかんによる人形劇「オズの魔法使い」を上演します。
対 市内在住の3歳～小学生
※幼児は保護者同伴
定 100人（先着順）
申 8月2日㈭9時から、富士松市民センター（㈭月曜）で整理券（1人3枚まで）を配布します。
問 富士松児童館（☎36・1111）

親子で楽しむ音楽会

0歳からの子ども向けコンサートです。
時 8月19日㈰ 13時30分（13時開場）
場 北部生涯学習センター
出演 谷田育代（メゾソプラノ）、久保浦侑子（クラリネット）、近藤杏美（ピアノ）
¥ 500円（全席自由・3歳未満無料）
発売日 7月21日㈯ 10時
チケット販売所 ▼総合文化センター窓口 10時～21時（電話受付不可）▼総合文化センターHP（ネット会員登録必要）▼観光案内所▼ピアゴ井ケ谷店
※チケット購入時に手数料が必要になる場合があります。
※申込変更・キャンセルはできません。
問 総合文化センター（☎21・7430）

子育て

出張子育て広場

時 7月27日㈮ 9時～12時30分
場 刈谷東高校
対 就園前の子と親
持 飲み物、タオル
※事前申込不要
他 9時30分と11時30分から、高校生も参加する手遊びなどのプログラムを行います。
問 子育て支援課（☎23・8877）

時 期間・日時	講 講師・指導	持 持物・服装
場 場所・会場	対 対象・資格	申 申込み・応募
題 演題・テーマ	定 定員・募集数	他 その他
内 内容	¥ 費用・受講料	問 問合せ

※対どなたでも、定特になし、¥無料の場合は省略。
HPホームページからもご覧になれます。
※あいち電子申請・届出システムは、一部のスマートフォンなどでご利用になれない場合があります。

1型糖尿病のお子さんと家族のつどい

時 8月1日(水) 14時～16時
場 衣浦東部保健所
内 ①医師講話「1型糖尿病医が伝えたいHappy Lifeをかなえるための3つのこと」、②交流会
講 ①服部麗氏（刈谷豊田総合病院医師）、②大洞多津子氏（つぼみの会愛知・岐阜）
対 1型糖尿病の子と家族
申問 7月23日(月)までに、電話（21-9338）で衣浦東部保健所健康支援課へ。

子どもの卒乳について

子育て講話（市民健康講座）
時 8月9日(木) 10時～11時
場 総合健康センター
講 中田千晃氏（助産師）
対 乳幼児と保護者
定 35人（先着順）
申問 7月27日(金)8時30分から、電話（23-8877）で保健センターへ。

福祉・健康

8月から国民健康保険高齢受給者証が変わります

70歳から74歳までの人（後期高齢者医療の保険証所持者は除く）は、現在の受給者証（クリーム色）が7月31日(火)で使用できなくなります。新しい受給者証（白色）は、7月下旬に送付します。

※8月以降は、新しい受給者証を病院窓口で提示してください。

※今回の更新より受給者証の様式に一部変更がありますが、使い方に変更はありません。

※古い受給者証は、8月1日(水)以降に国保年金課または各市民センターへ返却するか、裁断して破棄してください。

問 国保年金課（☎62-1206）

市民健康講座

◆薬の効果と選び方～こんな時どっちの薬を選ぶ？～
時 8月9日(木) 13時30分～14時30分
講 岩月進氏（薬剤師）
定 50人（先着順）

◆放置すると大変！動脈硬化
時 8月23日(木) 13時30分～14時30分
講 原田光徳氏（医師）
定 80人（先着順）

【共通】
場 総合健康センター
対 市内在住の人
持 筆記具
申問 7月19日(木)から、電話（23-8877）で保健センターへ。

国民健康保険高額療養費の限度額が変わります

70歳以上75歳未満の高額療養費の自己負担限度額(月額)が8月より変更されます。
高額療養費の支給対象者にはこれまでどおり申請書を送付します。

<7月まで>

所得区分	外来(個人単位)	外来+入院(世帯単位)過去12か月以内で3回目まで	外来+入院(世帯単位)過去12か月以内で4回目以降
現役並み所得者	57,600円	80,100円+(医療費−267,000円)×1%	44,400円
一般	14,000円*1	57,600円	44,400円
低所得者Ⅱ	8,000円	24,600円	
低所得者Ⅰ	8,000円	15,000円	

<8月から>

所得区分	外来(個人単位)	外来+入院(世帯単位)過去12か月以内で3回目まで	外来+入院(世帯単位)過去12か月以内で4回目以降
現役並みⅢ(課税所得*2 690万円以上)	252,600円+(医療費−842,000円)×1%		140,100円
現役並みⅡ(課税所得380万円以上)	167,400円+(医療費−558,000円)×1%		93,000円
現役並みⅠ(課税所得145万円以上)	80,100円+(医療費−267,000円)×1%		44,400円
一般	18,000円*1	57,600円	44,400円
低所得者Ⅱ	8,000円	24,600円	
低所得者Ⅰ	8,000円	15,000円	

＊1 8月から翌年7月までの年間限度額は144,000円になります。
＊2 市県民税における課税標準額です。同じ世帯の70歳以上75歳未満の国保被保険者のうち、最も課税所得が高い人の区分になります。
現役並みⅡ･Ⅰ、低所得者Ⅱ･Ⅰの人がひと月に一つの医療機関での支払いが高額になる場合は、市役所窓口にて限度額適用認定証の交付を申請してください。医療機関で認定証の提示がない場合、現役並みⅡ･Ⅰの人は現役並みⅢ、低所得者Ⅱ･Ⅰの人は一般の区分での計算となり、一旦通常より高い医療費になることがあります。ただし、その場合でも後日国民健康保険へ差額の払い戻しの申請をしていただくことは可能です。

問 国保年金課(☎62-1206)

まちのまど
刈谷市からのお知らせ

Pitch FM83.8

毎週火曜日　13時35分～13時45分
※20時35分ごろ再放送

とき	内容
7月17日	万燈祭
24日	ヘルプマーク
31日	トヨモーター展

災害時は FM83.8MHz 碧海エリア及びその周辺

刈谷市は、Pitch FMと災害時の放送に関する協定を結んでいます。

加齢と体力～正しい健康法～健康運動の基本をマスターしよう
かりやヘルスアップ大学公開講座

時 8月2日(木)　13時30分～15時
場 総合健康センター
講 十枝内厚次氏（至学館大学教授）
対 市内在住の人
定 25人（先着順）
持 筆記具
申問 7月17日(火)から、電話（23-8877）で保健センターへ。

こころを元気にする講演・体験会
～ありのままの自分から ありたい自分へつなぐ～

時 8月29日(水)　14時～16時
場 市民ボランティア活動センター
内 講演会「納得の人生を手にする方法」、写真カードを用いた楽しいコーチングゲーム体験会
講 深家裕氏（Points of You®認定トレーナー）
定 50人（先着順）
申問 8月22日(水)までに、メール（keipyon@katch.ne.jp）または電話（090-5859-6613）でこころのボランティアみなと　福島へ。

お知らせ

今月の市税の納期

税目 固定資産税・都市計画税（2期）、国民健康保険税（全期前納・1期）
納期限 7月31日(火)
他 納税には、便利で安全な口座振替制度をぜひご利用ください。
問 納税課（☎62-1007）

無人ヘリによる防除の実施

時 7月下旬～10月下旬
場 南部水稲・大豆生産ほ場（小垣江町　ほか）
内 農事組合法人よさみによるカメムシ防除剤の散布
※住宅、公共施設、隣接作物などの周辺は緩衝区を設け、十分に注意して作業します。
※強風などで薬剤が飛散する可能性がある場合は作業しません。
※作業中は危険です。近寄らないようにしてください。
問 JAあいち中央刈谷営農センター（☎27-8810）

次世代自動車購入費補助制度の申請期限にご注意ください

次世代自動車のうち、ハイブリッド自動車および天然ガス自動車の補助は個人用、事業用ともに9月30日までの新規登録分で終了します。新規登録の車検証交付後90日以内に申請してください。
※詳しくは、市HPをご覧ください。
問 環境推進課（☎62-1017）

点検していますか？住宅用火災警報器

全ての住宅に住宅用火災警報器の設置が義務付けられています。いざという時に故障や電池切れのないよう、定期的に垂れているひもを引くかボタンを押して作動確認をしましょう。
また、10年を経過した住宅用火災警報器は、電子部品の寿命や電池切れなどで火災を感知しなくなることがあるため、交換をおすすめします。
住宅火災により亡くなられる人のほとんどは、住宅用火災警報器が未設置でした。まだ付いていない家庭は、命を守るために一日も早く住宅用火災警報器を設置しましょう。
問 衣浦東部広域連合消防局予防課（☎63-0136）

中小企業退職金共済制度

国がサポートする中小企業のための退職金制度です。
内 ▼掛金の一部を国および市が助成▼掛金は全額非課税▼外部積立型のため管理が簡単
HP検索 中退共
問 (独)勤労者退職金共済機構中小企業退職金共済事業本部（☎03-6907-1234）

就職活動の悩み相談

時 8月9日(木)　13時、14時、15時（各50分）
場 市役所
講 県就職アドバイザー
対 45歳未満の求職者（学生を含む）または家族
定 各1人
申問 8月2日(木)までに、電話（62-1016）で商工業振興課へ。

愛知県警察公式ツイッター始めました

発信内容 ▼身近な犯罪の発生・対策▼振り込め詐欺などの発生・対策▼子どもと女性の安全対策▼各種イベント案内▼事件事故などに関する注意喚起▼関係者のつぶやき▼その他「安心・安全」情報
アカウント @AP_seian
問 刈谷警察署生活安全課（☎22-0110）

夏休み中の交通児童遊園・夢と学びの科学体験館の開園・開館

夏休み期間中（7月21日(土)～8月31日(金)）は毎日開園・開館し、交通児童遊園は開園時間と大型遊具の利用時間を1時間延長します。

◆開園時間延長期間
7月21日(土)～8月26日(日)の土・日曜、8月13日(月)～17日(金)

◆延長期間中の利用時間
9時～17時30分（大型遊具とパターゴルフの利用は17時まで）

他 臨時休園・休館日　7月19日(木)、9月3日(月)・4日(火)
問 交通児童遊園（☎22-9371）、夢と学びの科学体験館（☎24-0311）

健康日本21かりや計画推進！

なるほど健康情報 169

テーマ
みんなで
目指そう
健康長寿

問　保健センター（☎23-8877）

高齢期の敵！ロコモを防ごう！

ロコモとは、ロコモティブシンドローム（運動器症候群）の通称です。骨や関節、筋肉などの運動器の衰えが原因で、「立つ」「歩く」といった機能が低下している状態のことをいい、進行すると要介護や寝たきりになるリスクが高くなります。転倒防止やトイレの自立など、高齢期において運動器の健康は非常に重要です。ロコモを予防して、健康寿命を延ばしましょう。

何歳から始めても効果が期待できるロコモーショントレーニング

ロコモを予防する主なトレーニングは次の2つです。毎日できる範囲で、自分のペースで続けましょう。痛みを感じたらすぐ中止し、医師に相談しましょう。

開眼片足立ち

左右1分間ずつ　1日3回

①目を開けたままの状態で真っすぐ立つ
②床に着かない程度に片足を軽く上げる

ポイント
転ばないよう、必ずつかまるものがある場所で行う。

スクワット

1セット5～6回　1日3セット

①肩幅より少し足を広げて立つ
②膝がつま先より前に出ないように、膝を曲げる
③深呼吸をするペースでゆっくり行う

ポイント
・つま先は少し外向きに開く
・不安定な時は、机に手をついて行う。

7月28日は日本肝炎デーです

肝炎は、肝臓の細胞が破壊されている状態であり、その原因はウイルス性、アルコール性、自己免疫性などに分類され多様です。

肝臓は「沈黙の臓器」と呼ばれており、自覚症状がないまま症状が進行します。治療を行わないまま放置すると、より重い肝硬変、肝がんへと進行する恐れがあります。

今まで一度も検査を受けたことの無い人は検査を受けましょう。無料で検査を受けられる場合があります。

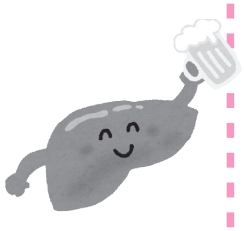

市が行っている肝炎ウイルス検査

40歳以上で初めて検査を希望する人に無料でB型肝炎ウイルス検査（HBs抗原検査）・C型肝炎ウイルス検査（HCV抗体検査）を行います。
※検査にはがん検診受診券が必要です。お持ちでない人は、保健センターへ。

県が行っている肝炎ウイルス検査

保健所または医療機関において、無料で肝炎ウイルス検査を実施しています。
※詳しくは、衣浦東部保健所（☎21-4797）へ。

肝炎ウイルス検査陽性の場合

検査を受け陽性と判定されたまま、その後の受診をしていない人は、医療機関を受診しましょう。また、肝炎についての相談は、「肝疾患相談室」へ。

問 愛知県の肝疾患相談室

名古屋市立大学病院	☎052-858-7138（直通）
名古屋大学医学部附属病院	☎052-741-2111（代表）
藤田保健衛生大学病院	☎0562-93-2279（直通）
愛知医科大学病院	☎0561-61-1878（直通）

健康ガイド

保健センター（総合健康センター１階）
☎23-8877　FAX26-0505
※敷地内の立体駐車場を利用してください。
※車高2.1m 以上の車は駐車できません。
対　刈谷市に住民登録のある人

妊産婦・乳児

※母子健康手帳を必ず持参してください。　場　総合健康センター

名　称	日にち・受付時間・内容	対象者・定員など
母子健康手帳交付とミニママ教室	8月7日・14日・21日・28日の火曜日 初妊婦…8時50分～9時20分 経産婦…9時30分～10時 母子健康手帳交付、妊婦相談 ※初妊婦はミニママ教室（9時30分～10時30分）	対　妊婦 持　①妊娠届出書、②マイナンバーカード、③②がない場合は、通知カードと本人の身分証明書 ※代理人が交付に来られる場合は、委任状が必要です。 ※妊婦体験ができますので、パパもどうぞ。
パパママクラス	8月25日㈯　9時～12時（8時45分受付開始） 講話、沐浴体験、妊婦体験、ふれあい遊び	対　初妊婦と夫 定　24組 申　7月23日㈪から電話で保健センターへ。
妊娠・子育て応援室	月～金曜日（祝日、年末年始、育児相談開催日の午前中を除く）9時～16時30分 妊娠中の生活や育児に関する相談、妊婦・沐浴体験など	対　妊婦、子育て中の人やその家族 申　予約不要。妊婦・沐浴体験は要予約
育児相談	8月2日㈭　8時50分～9時50分 体重測定、育児・母乳相談	対　0～12か月児と保護者 持　子ども用の敷物
栄養相談	8月9日・23日の木曜日　9時、10時、11時	対　乳幼児と保護者 申　7月24日㈫から電話で保健センターへ。
母乳相談	8月3日㈮・17日㈮・20日㈪・31日㈮	対　乳幼児と保護者 申　電話で保健センターへ。
離乳食講習会	8月8日㈬ 10時～11時40分（9時45分受付開始） 離乳食開始後から全期にわたる講話、試食	対　初めてのお子さんで離乳食を開始している6～8か月児(29年12月～30年2月生まれ)と保護者 定　30組 申　7月26日㈭から電話で保健センターへ。
発達相談	心理相談員による、ことばが遅い、落ち着きがない、人見知りといった子どもの発達や子育てに関する相談	対　乳幼児と保護者 申　電話で保健センターへ。
不妊治療費助成	不妊検査・一般不妊治療および人工授精に要した費用のうち、自己負担額の一部助成	対　医療機関で不妊治療などが必要と認められた夫婦 ※30年3月1日から31年2月28日までの治療分が対象となります。 申　31年3月22日㈮までに直接、保健センターへ。
妊婦健康診査、子宮頸がん検診、妊婦歯科健康診査、産婦健康診査、産婦歯科健康診査、乳児健康診査		母子健康手帳交付時に受診票を交付しています。転入などでお持ちでない人は、保健センターへ。
あかちゃん訪問、産後ホームヘルパー派遣		詳細は保健センターへ。

乳幼児健診（8月）

※対象者には個別通知をしています。案内が届かない場合は保健センターへご連絡ください。
※フッ素塗布は、3か月は間隔をあけるのが目安です。　※母子健康手帳を必ず持参してください。
※体調や都合が悪い場合は連絡してください。　場　総合健康センター

名　称	対象者
4か月児健康診査	30年4月生まれ
1歳6か月児健康診査	29年1月生まれ
2歳児・2歳6か月児歯科健康診査およびフッ素塗布	28年8月および28年2月生まれ
3歳児健康診査	27年7月生まれ

20歳未満の定期予防接種

※予防接種手帳または予診票と、母子健康手帳を必ず持参してください。

場　市内指定医療機関（要予約）

※接種対象月齢になる前に案内を郵送します。指定医療機関は、案内文または市HPをご覧ください。
※転入などで予防接種手帳や接種券、予診票が届いていない場合は保健センターへ連絡してください。
※里帰り出産などやむを得ない理由で市内での接種が困難な人や市外のかかりつけ医で接種を希望する人は、事前に申請が必要です。手続きには１週間ほどかかりますので、お早めに保健センターにお問い合わせください。
★対象者欄の「未満」の考え方が、変更になりました。今までは「誕生日の前々日」でしたが、「誕生日の前日」となりました。

乳幼児期の接種

接種方法などは、予防接種手帳や案内文をご覧ください。

名　称	対　象★	名　称	対　象★	名　称	対　象★
ヒブ	2か月～5歳未満	BCG	5か月～8か月未満	日本脳炎1期	3歳の誕生日～7歳6か月未満
小児用肺炎球菌	2か月～5歳未満	MR（麻しん風しん）1期	1歳の誕生日～2歳未満（1歳児）		
B型肝炎	2か月～1歳未満	MR（麻しん風しん）2期	平成24年4月2日～25年4月1日生まれ（年長児）接種期限は3月31日㈰です。	不活化ポリオ	3か月～7歳6か月未満 ※4種混合を接種する場合は、不活化ポリオは接種しません。
4種混合（ジフテリア、百日せき、破傷風、不活化ポリオ）	3か月～7歳6か月未満	水痘（水ぼうそう）	1歳の誕生日～3歳未満		

※DPTワクチン（ジフテリア、百日せき、破傷風）の接種が未完了の人でDPT予診票をお持ちの人は保健センターにお問い合わせください。

その他の接種

案内文などをご確認ください。

名　称	対　象★	注意事項
日本脳炎2期	①平成19年4月1日生まれ～20歳未満の人 ②平成19年4月2日～21年4月1日生まれの人（小学4、5年生）	小学4年生以上の人には予診票を郵送しています。 接種期限は、①の人は20歳未満まで、②の人は小学6年生の学年末までです。
日本脳炎1期特例	①平成19年4月1日生まれ～20歳未満の人 ②平成19年4月2日～21年4月1日生まれの人（小学4、5年生）	この対象の人は、1期の接種が完了していない場合があります。 不足分を①の人は20歳未満まで、②の人は小学6年生の学年末まで、定期接種として受けられますので、該当する人は保健センターへご連絡ください。予診票を郵送します。
DT2期（ジフテリア、破傷風）	平成18年4月2日～19年4月1日生まれの人（小学6年生）	予診票は4月上旬に郵送しています。接種期限は3月31日㈰です。
子宮頸がん予防	平成14年4月2日～18年4月1日生まれの女子（中学1年生～高校1年生相当）	現在、接種の積極的な勧奨は差し控えています。接種を希望する場合は、ワクチンの有効性とリスクを理解した上で、接種を受けてください。

ロタウイルス予防接種費の一部助成（任意予防接種）

場　市内指定医療機関（要予約）

※市内指定医療機関にある「刈谷市ロタウイルス予防接種費助成金交付申請書」の必要事項を記入します。接種後に、医療機関が設定する接種費用から市の助成額を差し引いた金額を支払います。市内指定医療機関は、案内文または市HPをご覧ください。
※里帰り出産などやむを得ない理由で市内での接種が困難な人や市外のかかりつけ医で接種を希望する人は、保健センターにお問い合わせください。

名　称	対　象		接種回数	市の助成額
ロタリックス	6週～24週0日	1回目は、14週6日までに接種することが推奨されています。	4週間以上の間隔で2回	1回4,500円
ロタテック	6週～32週0日		4週間以上の間隔で3回	1回3,000円

高齢者肺炎球菌予防接種（定期予防接種）

場　市内指定医療機関

時　7月1日㈰～31年3月31日㈰
対　①30年度に65・70・75・80・85・90・95・100歳となる人（31年4月1日時点での年齢）
②予防接種当日、満60歳から満65歳未満の人で、心臓・腎臓または呼吸器の機能に自己の身辺の日常生活活動が極度に制限される程度の障害を有する人およびヒト免疫不全ウイルスにより免疫の機能に日常生活がほとんど不可能な程度の障害を有する人
自己負担額　▶2,500円　▶市民税非課税世帯、生活保護受給世帯または中国残留邦人等支援給付受給世帯の人は無料（保健センターへ事前申請）
注意事項　※30年度定期接種対象者へは、予診票を6月末に郵送しています。
※過去に高齢者肺炎球菌予防接種（23価肺炎球菌ワクチン）を接種している人は、定期接種の対象になりません。

高齢者肺炎球菌予防接種費の一部助成（任意予防接種）

場　市内指定医療機関

時　7月1日㈰～31年3月31日㈰　　対　満65歳以上の人
助成額　▶3,000円　▶上限8,000円（市民税非課税世帯、生活保護受給世帯または中国残留邦人等支援給付受給世帯の人）
注意事項　※過去5年以内に23価肺炎球菌ワクチンの予防接種を受けている人は、対象になりません。
※過去に一度でもこの制度を利用して接種している人は、対象になりません。
※助成券をお持ちでない人は、予防接種を受ける前に保健センターへ申請が必要です。

成人検診（集団検診）

場　総合健康センター　問　保健センター（☎23-8877）
※各検診の年間予定は市HPをご覧になるか、保健センターへご連絡ください。

要予約

◆39歳以下健康診査
時　①一般コース…9月14日㈮、11月21日㈬、12月10日㈪　②胃がん検診コース…10月24日㈬
受付　①8時40分～10時50分（個別に指定）　②8時40分～10時20分（個別に指定）　対　39歳以下の人
¥　①5,000円、②7,000円　※検査できない項目が生じても一律の金額です。
内　胸部X線検査、血圧測定、尿検査、血液検査、心電図、眼底検査、眼圧検査、視力検査、聴力検査、身体測定、腹囲測定、理学的検査、骨密度測定、胃部X線検査（②胃がん検診コースのみ）　※検査項目は全て男女共通です。

乳がん検診（検診車）[*2,3]
◆視触診、超音波検査
時　①8月6日㈪・②28日㈫、③9月10日㈪・④25日㈫　①③8時45分～10時40分（個別に指定）　②④13時～14時20分（個別に指定）
対　30歳以上の女性　¥　1,300円　※別途500円で骨粗しょう症検診も実施
他　①②③はカンガルールームで1歳以上の未就学児をお預かりします。

◆乳房X線撮影（マンモグラフィ）検査
時　7月27日㈮、8月3日㈮・22日㈬、9月7日㈮　8時45分～10時50分（個別に指定）
対　40歳以上の女性　¥　1,500円
※別途500円で骨粗しょう症検診も実施　※視触診は希望者のみ実施します。

骨粗しょう症検診
時　①8月20日㈪、②9月13日㈭、③10月3日㈬・④22日㈪　②③④9時30分～10時、10時30分～11時　①13時30分～14時、14時30分～15時
内　踵骨（かかと）超音波骨密度測定　対　市内在住の人　¥　500円
※今年度初めての刈谷市骨粗しょう症検診を受診する人が対象です。　※③のみ富士松市民センターで実施

成人検診（個別検診）

場　市内指定医療機関・市内指定歯科医療機関（受診票に記載してあります。）

受付時間　市内指定医療機関の開業時間　※検診により、予約不要な場合があります。医療機関にご確認ください。

時　10月31日㈬まで

名　称	内　容	対象者・費用
特定健康診査	基本項目：身体計測、尿検査、血圧測定、理学的検査、血液検査 選択項目（医師の判断で実施）：心電図、眼底検査、貧血検査	40歳以上の刈谷市国民健康保険加入者など・無料
健康診査		市内在住の後期高齢者医療保険加入者など・無料

時　31年2月28日㈭まで

名　称	内　容	対象者・費用
胃がん検診	胃部X線検査	40歳以上の人・2,000円
大腸がん検診	便潜血検査	40歳以上の人・500円
子宮頸がん検診[*2]	視診、内診、細胞診検査	20歳以上の女性・1,000円
子宮頸部及び体部がん検診[*2]		20歳以上の女性・2,000円（体部がん検診も受ける人で、無料クーポン券対象者は1,000円[*1]）
乳がん検診[*3]	乳房X線撮影（マンモグラフィ）検査、視触診（希望者のみ）	40歳以上の女性・2,000円[*1]
前立腺がん検診	血液検査（前立腺特異抗原（PSA）検査）	40歳以上の男性・1,000円
肺がん検診	胸部X線検査、喀痰細胞診検査（X線検査を受けた人でハイリスク者）	40～74歳の人・各500円（65～74歳は、胸部X線は結核健診も兼ねるため無料）
結核健診	胸部X線検査	75歳以上の人・無料
肝炎ウイルス検診（B型・C型）	血液検査	40歳以上で過去に検診を受けたことのない人など・無料
歯科健康診査	虫歯、歯周病の検査、前歯部の歯面清掃、全顎X線検査（パノラマ）	30・35・40・45・50・55・60・65・70・75歳の人・無料

時　8月31日㈮まで

名　称	内　容	対象者・費用
後期高齢者歯科口腔機能健康診査	虫歯、歯周病の検査、前歯部の歯面清掃、口腔機能検査と事後指導	77歳の人・無料

成人検診共通事項
※上記対象者欄の年齢は、31年3月31日時点での年齢です。　※各検診は年1回の受診となります。
※65歳以上の人は、結核の早期発見のために年1回胸部X線検査を受けましょう。
※上記検診のうち、がん検診は市民税非課税世帯、生活保護受給世帯、中国残留邦人等支援給付受給世帯の人は申請により無料。
※がん検診等受診票は特定の年齢の人、昨年度がん検診を受けた人、乳がん検診無料クーポン券対象者には、3月末に郵送しています。
※がん検診・歯科健康診査等受診票が送付されていない人で発行を希望する人は、保健センターまでご連絡ください。
※妊娠中、妊娠の可能性がある人は胸部X線検査、胃部X線検査、乳房X線撮影検査、全顎X線検査（パノラマ）は受診できません。
※無料クーポンによる子宮頸がん検診（平成9年4月2日～平成10年4月1日生まれの人）・乳がん検診（マンモグラフィ受診で、昭和52年4月2日～昭和53年4月1日生まれの人）は、個別に送付された案内文を確認してください。
*1　無料クーポン券は5月中旬に郵送
*2　生理中の人は受診できません。妊娠中の人は医療機関に相談してください。
*3　妊娠中、授乳中、断乳後6か月以内の人は受診できません。生理中の人も画像が不鮮明になる場合があるので、ご遠慮ください。乳房X線撮影検査は、豊胸術をした人やペースメーカーをつけている人、出血傾向のある人なども受診できません。

★東日本大震災の被災者の人へ　健康診査などを希望される場合には、受診票を発行しますので、保健センターまでご連絡ください。

●8月の相談●

＊は祝日も相談可能
※対象者は各相談によって異なります。

内　容	日時・問合せ先			
一般相談	月～金曜日　8時30分～17時15分			くらし安心課　☎62-1058
弁護士による法律相談（予約制）	大塚弁護士	6日㈪・13日㈪・20日㈪	13時～16時（相談は30分以内）	
	加藤弁護士	17日㈮・22日㈬・27日㈪		
		8日㈬	9時～12時（相談は30分以内）	
	白濱弁護士	3日㈮・10日㈮	13時～16時（相談は30分以内）	
		24日㈮	9時～12時（相談は30分以内）	
司法書士による法律相談（予約制）	9日㈭・23日㈭　13時～15時（相談は40分以内）			
相続・遺言書・契約書等に関する書類作成相談（予約制）	21日㈫　13時～15時40分（行政書士・相談は40分以内）			
登記・境界・測量・許認可等に関する相談（予約制）	8日㈬　13時～16時（司法書士・行政書士・土地家屋調査士・相談は30分以内）			
年金・労務相談（予約制）	2日㈭　13時～15時（社会保険労務士・相談は30分以内）			
労働相談（予約制）	3日㈮　13時～16時（西三河県民事務所産業労働課職員・相談は30分以内）			
行政相談（予約制）	14日㈫・28日㈫　13時～15時（行政相談委員・相談は60分以内）			
女性悩みごと相談	月・火・木・金曜日　8時30分～12時、13時～17時			
交通事故・損害保険等相談	火曜日　9時～12時、13時～17時			
外国人生活相談	ポルトガル語・英語	月～金曜日	8時30分～12時、13時～17時	
	スペイン語	月・火・水・金曜日		
	中国語	火・水・木・金曜日		
	タガログ語	月・火・木・金曜日		
消費生活相談	月・火・木・金曜日　9時～12時、13時～16時 消費生活センター　☎91-1195			
青少年の悩み相談	月～金曜日　9時～17時 青少年電話相談　☎23-8888			
子どもに関する悩み相談	月～土曜日　9時～17時 子ども相談センター　☎62-6313			
乳幼児の育児相談　面接・電話・訪問＊	月～土曜日　9時～16時（電話は17時まで）　中央子育て支援センター　☎61-2719　☎27-7830（相談専用）			
乳幼児の育児相談　メール相談＊	中央子育て支援センター（tsukushinbo@city.kariya.lg.jp）※左のアドレスを受信できるよう設定してください。			
子ども虐待ホットライン	月～金曜日　8時30分～17時15分 ☎62-1212			
ひとり親家庭相談	月～金曜日　9時～17時 子育て推進課　☎62-1061			
認知症個別相談　予約制	1日㈬　14時～16時（専門医師、相談時間は1人30分程度）介護老人保健施設かりや　依佐美地域包括支援センター　☎63-5235			
認知症個別相談　電話	月～金曜日　10時～16時　認知症の人と家族の会・愛知県支部　☎0562-31-1911			
高齢者の総合相談（介護、認知症、在宅生活、高齢者虐待など）　富士松・雁が音中学校区＊	月～金曜日　9時～18時　富士松地域包括支援センター　☎62-3033			
高齢者の総合相談（介護、認知症、在宅生活、高齢者虐待など）　小高原・住吉・日高小学校区	月～金曜日　8時30分～16時45分 第1・3土曜日　8時30分～14時　中部地域包括支援センター　☎28-6071			
高齢者の総合相談（介護、認知症、在宅生活、高齢者虐待など）　亀城・衣浦小学校区	月～金曜日　8時30分～17時15分　中央地域包括支援センター　☎23-0280			
高齢者の総合相談（介護、認知症、在宅生活、高齢者虐待など）　依佐美・朝日中学校区＊	月～土曜日　9時～17時　依佐美地域包括支援センター　☎63-5235			
障害に関する相談　障害児・者	月～土曜日　9時30分～16時（土曜日は11時30分まで）　基幹相談支援センター「灯（ともしび）」　☎63-6002			
障害に関する相談　虐待関係＊	月～金曜日　8時30分～17時15分　福祉総務課　☎62-1208　休日・夜間　☎62-1080			
栄養相談・歯科相談（予約制）	8日㈬　9時～11時30分　衣浦東部保健所　☎21-9338			
こころの健康医師相談（こころの病気・健康、ひきこもりなど）	14日㈫　14時～16時　衣浦東部保健所　☎21-9337			
エイズ・肝炎検査、梅毒検査（有料） 骨髄バンクドナー登録（予約制）	毎週火曜日　9時～11時 （夜間エイズ検査は6日㈪・20日㈪　18時～19時）　衣浦東部保健所　☎21-4797			
検便・井戸水検査など（有料）	試験検査課へお問い合わせください。　衣浦東部保健所　☎21-9353			
医療に関する困りごと相談	月～金曜日　9時～12時、13時～17時　県医療安全支援センター　☎052-954-6311			

● 8月の日曜等当直医 ●

内科・小児科		外科（9時～12時、13時～17時）※知立市は9時～12時、14時～18時		歯科（9時～12時）	
5日(日)	刈谷医師会館内 休日診療所（一色町） ☎24-1111 〈受付時間〉 8時30分～11時30分 13時～17時 18時～19時30分 ※設備の都合上、血液検査・胸部レントゲンおよび点滴はできませんので、ご承知ください。 ※暴風警報発令中の時間帯は原則休診となります。警報が15時までに解除された場合、その2時間後から診療を開始します。15時の時点で警報が発令されている場合は、休診になります。	5日(日)	鈴木整形外科（築地町）☎25-1118	5日(日)	宮田歯科医院（新栄町）☎21-0834
11日(土)		11日(土)	あおき整形外科（住吉町）☎63-7100	11日(土)	深津歯科医院（野田町）☎27-6471
12日(日)		12日(日)	稲垣外科（日高町）☎22-4511	12日(日)	洲原歯科医院（井ケ谷町）☎36-8482
				13日(月)	森田歯科医院（小垣江町）☎22-6336
				14日(火)	沓名歯科医院（今川町）☎36-0776
				15日(水)	たちばな歯科（原崎町）☎24-0820
19日(日)		19日(日)	富士病院（知立市）☎85-1000	19日(日)	冨安歯科医院（若松町）☎21-8877
26日(日)		26日(日)	谷口クリニック（今川町）☎91-7618	26日(日)	伊藤歯科医院（野田町）☎29-0030

・上記日曜等の診療時間外および平日の夜間に急病、ケガなどでお困りの場合は、かかりつけの医師へ連絡し、不在のときは救急医療情報センター（☎36-1133）へお問い合わせください。
・救急車を必要とするときは、衣浦東部広域連合消防局（☎局番なし119）へ。

HP あいち救急医療ガイド 検索

【小児救急電話相談】 19時～翌朝8時 ☎短縮番号#8000または052-962-9900

● 休日・夜間窓口のご案内 ●

問 市民課（☎62-1009）、休日・夜間受付（☎62-1080）

夜間窓口（市役所1階） 毎週月・水・金曜日（祝日・年末年始を除く） 20時まで
休日窓口（市役所1階） 毎週土曜日（年末年始を除く） 9時～12時30分

◆交付できるもの
▶戸籍謄本・抄本 ▶戸籍の附票の写し ▶身分証明書
▶印鑑登録証明書 ▶住民票の写し ▶住民票の記載事項証明書
※出生・婚姻・死亡などの戸籍の届出は、市役所で年中無休24時間受付します。
※本人確認のため運転免許証、パスポートなどの身分証明書をお持ちください。

パスポートの申請・受取のご案内

パスポートの申請場所は、原則として市役所市民課旅券窓口です。
時 ▶申請 月～金曜日 9時～17時
▶受取 月～木曜日 9時～17時、金曜日 9時～18時
※祝日・年末年始を除く
対 日本国籍を有し市内に住民登録・居所のある人
※詳しくは、「旅券（パスポート）申請のごあんない」（市役所・各市民センターに設置）、市HPをご覧ください。

問 市民課（☎95-0006）

● 水道料金窓口のご案内 ●

問 水道料金窓口（☎62-1027）

水道の使用開始・使用中止・名義変更・支払いなどの手続きは、
希望日の前日まで（支払のみ請求月末日まで）に次の受付場所へ。
時間（場所） ▶平日 8時30分～17時15分（市役所5階水道料金窓口）
▶土・日曜日・祝日 8時30分～17時（休日・夜間窓口）

8月の日曜等 水道工事日直

4日(土)	管工事組合	池田町 ☎21-6591
5日(日)	関興業	司町 ☎23-1434
11日(土)	田中設備	小垣江町 ☎21-5124
12日(日)	タブチ住設	一ツ木町 ☎62-8620
13日(月)	中央プランテック	野田町 ☎23-5731
14日(火)	成田ポンプ	今川町 ☎36-1904
15日(水)	日設工業	神明町 ☎21-5333
16日(木)	フカヤ水道	山池町 ☎23-5979
18日(土)	管工事組合	池田町 ☎21-6591
19日(日)	マツモト	恩田町 ☎22-9649
25日(土)	管工事組合	池田町 ☎21-6591
26日(日)	石川管工	新富町 ☎21-0585

受付時間 8時30分～17時

※皆さんの敷地内でおきた漏水など水道に関係する修繕工事の費用は、自己負担になります。

今号の表紙

刈谷の夏の風物詩、万燈祭。表紙の写真は昨年の新栄町の大万燈です。万燈祭では毎年新しい万燈が製作され、今年も各町自慢の力強い万燈がそろいました。市内の企業や地区の万燈も参加し盛大に行われる新楽と、氏子７町による厳かな雰囲気の本楽の二つの顔を持つこの祭りは、毎年多くの人でにぎわっています。240年の歴史を誇る伝統の祭りをぜひお楽しみください。

QRコードはデンソーウェーブの登録商標です。

広告
財源確保のため有料広告を掲載しています。
内容は市が推奨するものではありません。
詳細は直接広告主へお問い合わせください。

「刈谷」駅ペデストリアンデッキ直結 | 複合開発プロジェクト | 全邸南向き | 21階建て免震タワー

「アルバックスタワー刈谷ステーション」誕生

プロジェクト会員、いよいよ受付開始

プロジェクト会員のお申込み・お問い合わせは 刈谷駅直結タワー 検索 0120-822-081

営業時間／10:00～18:00
〈火・水曜日定休〉
※携帯電話・PHSからもご利用いただけます。

【物件予告概要】●名称／アルバックスタワー刈谷ステーション●所在地／愛知県刈谷市桜町一丁目11-1他11筆●交通／JR東海道本線・名鉄三河線「刈谷」駅徒歩2分●用途地域／商業地域●敷地面積／2,806.02㎡（実測面積）●構造・規模／鉄筋コンクリート造・地上21階建、（基礎免震）、自転車置場：鉄骨造、機械式駐車場：鉄骨造●総戸数／81戸（非分譲住戸1戸含む）●建築確認番号／第ERI−18015468号（平成30年5月30日）●竣工予定／2021年5月下旬●入居予定／2021年6月下旬●売主／アイシン開発株式会社〈宅地建物取引業免許番号〉愛知県知事（11）第9730号・（公社）愛知県宅地建物取引業協会会員・（一社）東海住宅産業協会会員・東海不動産公正取引協議会加盟　〒448-8525愛知県刈谷市相生町三丁目3番地　TEL.0566-27-8700●販売提携（代理）／株式会社エイディーノウビ〈宅地建物取引業免許番号〉愛知県知事（2）第21573号・（公社）愛知県宅地建物取引業協会会員・（一社）東海住宅産業協会会員・東海不動産公正取引協議会加盟　〒448-8525愛知県刈谷市相生町三丁目3番地　TEL.0566-62-8210●設計・監理／株式会社岡田建築計画事務所●デザイン監修／株式会社南條設計室●施工／未定●管理形態／区分所有者全員で管理組合を結成し、管理受託者（未定）へ委託予定●駐車場／計88台（敷地内・機械式立体駐車場1棟（2基））（月額使用料：未定）●自転車置場／計146台（平置式、上下2段ラック（下部スライド式））（月額使用料：未定）●バイク置場／計7台（大型3台、小型4台）（月額使用料：未定）●販売戸数／未定（※グループ社員優先販売住戸含む）●販売価格／未定●間取り／2LDK・3LDK・4LDK●専有面積／70.27㎡～123.48㎡（トランクルーム面積0.48㎡～2.60㎡含む）●バルコニー面積／12.77㎡～32.52㎡●ルーフテラス面積／68.68㎡～105.93㎡（月額使用料：未定）●アルコーブ面積／4.05㎡～7.53㎡

予告広告 期分け販売等未定のため表示されている専有面積・バルコニー面積等の数値は今後販売予定の全住戸を基礎としています。確定後の販売戸数、専有面積等は本広告においてお知らせします。なお、本広告を行い販売を開始するまでは、契約または予約の申込み、および順位の確保には応じられません。（販売予定時期/2018年11月下旬）

【一般定期借地権概要】●分譲後の権利形態／土地：区分所有者全員による一般定期借地権の準共有（敷地権）。建物の専有部分の総床面積に対しての、各区分所有者の所有する専有部分の床面積（専有面積）の割合による　建物：専有部分・・・区分所有権　共有部分・・・区分所有者全員による共有。建物の専有部分の総床面積に対しての、各区分所有者の所有する専有部分の床面積（専有面積）の割合による●借地権の種類／一般定期借地権（賃借権、一部地上権）借地権の譲渡、転貸は可能。（賃貸人への承諾を条件とする）●存続期間／地上権設定の日より2081年5月31日まで。借地期間満了時に、賃借人の費用にて建物を解体し更地にて賃貸人に返還する。借地期間の延長および建物の買取り請求はできない。●権利金／未定（借地期間満了時に返還されない）●地代／未定（3年毎に改定あり）

※グループ社員優先分譲対象企業／トヨタグループ、豊田自動織機国内関連企業、ジェイテクトグループ（国内）、トヨタ車体国内関連会社、アイシングループ（国内）、デンソーグループ（国内）、トヨタ紡織グループ国内関係会社　計236社　2018年5月時点

AISIN GROUP 〈売主〉 アイシン開発株式会社 〈販売提携（代理）〉 株式会社エイディーノウビ

※掲載の完成予想図は図面を基に描き起こしたもので、実際とは多少異なります。※周辺の道路・建物・電柱等は省略・簡略化しております。また、本物件の外観が分かりやすいように一部周辺建物等を透視して描いています。

刈谷市役所開庁時間　8時30分～17時15分（土日祝日、年末年始を除く）☎0566-23-1111（代表）　http://www.city.kariya.lg.jp
休日・夜間窓口　▶月・水・金曜日（祝日、年末年始を除く）17時15分～20時　▶土曜日（年末年始を除く）9時～12時30分　☎0566-62-1080

かりや市民だより（平成30年7月15日発行）
編集・発行／愛知県刈谷市企画財政部広報広聴課　〒448−8501　刈谷市東陽町1−1

穴を開ける際にご活用ください。