

# KARIYA

かりや  
市民だより

No.2222

5/15

2019

## JAZZYな MUSICにのって

KARIYA JAZZY JAM 2019



### PICK UP

BRAVE KINGS 悲願のリーグ初優勝 …………… P2  
令和2年4月から全ての公立幼稚園が  
幼保連携型認定こども園に変わります …… P9



防災、気象、防犯・学校情報は  
刈谷市メール配信サービスを  
ご利用ください。

# BRAVE KINGS

## 悲願のリーグ初優勝



第43回日本ハンドボールリーグで念願の初優勝を手にした、刈谷市ホームタウンパートナーのトヨタ車体ブレイヴキングス。ここ数年2位という悔しい結果が続いていましたが、その悔しさをバネに臨んだ2018年のリーグで、激戦の末手にした優勝にチーム全員が歡喜しました。

### 【試合結果】

- レギュラーシーズン  
18勝1分5敗（3位）
- プレーオフ

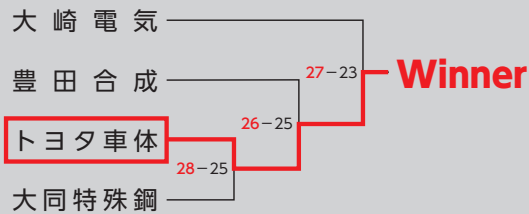

チームにいる日本代表選手7人が不在の状況もあった、レギュラーシーズン。シーズン中盤までに敗戦が重なり苦しい状況が続きました。しかし、シーズン終盤は調子を上げ、最後は8連勝し3位でレギュラーシーズンを終えました。

レギュラーシーズン上位4チームのトーナメント戦となるプレーオフ。2試合目の豊田合成との1戦で、プレーオフ一番の苦戦を強いられます。序盤からリズムをつかまれるゲーム展開となり、12対15で試合を折り返します。しかし、後半からは強みであるディフェンスが力を発揮し、ゴールを死守。リズムを取り戻したチームはじりじりと点差を縮め、最後は逆転勝利しました。

チーム全員が「練習してきたことを徹底してやり続ければ結果はついてくる」という思いで、臨んだ決勝戦。途中、相手の変則的なディフェンスに対応できず2点差まで縮まる場面もありましたが、積極的にシュートを狙いリードを守ります。試合終盤にはキーパーの好セーブもあり、最後は4点差で勝利し、見事リーグ優勝を勝ち取りました。

### まさゆき 香川将之監督

**優勝が決まった時の気持ち** とにかくホッとしました。今年こそというプレッシャーもあったので。応援してくれた皆さんの顔がまず浮かびました。

**今後の目標** もちろん2連覇。勝つべくして勝つチームとなれるよう、習熟度を上げていきたいです。また、新しいことにもチャレンジする変化の年にしていきたいと思います。

**市民の皆さんへメッセージ** 試合中の体が当たる時の音、その激しさやスピード感を感じに、ぜひ試合会場に来てください。



# 後期高齢者医療制度の保険料のお知らせ

問 国保年金課 (☎62-1207)

## 令和元年度の保険料の計算方法

年間保険料額は、所得金額に応じて負担する所得割額と、1人ずつ均等に負担する均等割額の合計額です。所得割率(8.76%)および均等割額(45,379円)については、30年度から変更はありません。

$$\text{保険料額} = \text{所得割額} \{ (30年中の総所得金額 - 33万円) \times 0.0876 \} + \text{均等割額} (45,379円)$$

※年間保険料額の限度額は、62万円です。

## 保険料均等割額の軽減特例 (軽減にあたり手続きは不要)

31年4月1日(4月2日以降に後期高齢者医療制度へ加入となった人は、加入した日)の世帯状況で、同じ世帯に属する世帯主と後期高齢者医療制度の被保険者全員の総所得金額の合計額が一定以下の人は、均等割額が軽減されます。

なお、本則7割軽減の対象者は、これまで上乗せして軽減(8.5割、9割)されてきましたが、世代間の公平の観点などから、令和元年度から軽減割合が段階的に見直されることとなりました。

また、30年度に続いて、令和元年度においても、5割軽減、2割軽減の対象範囲が拡大しました。

| 対象者の所得要件<br>(世帯主および世帯の被保険者全員の総所得の合計)      | 均等割の軽減割合 |      |             |       |       |
|---|----------|------|-------------|-------|-------|
|   | 本則       | 30年度 | 令和元年度       | 令和2年度 | 令和3年度 |
| 33万円以下                                    |          | 8.5割 | <b>8.5割</b> | 7.75割 | 7割    |
| 33万円以下のうち、世帯の被保険者全員の年金収入が80万円以下(その他の所得なし) | 7割       | 9割   | <b>8割</b>   | 7割    |       |
| 33万円+28万円×(被保険者数) 以下                      |          |      | <b>5割</b>   |       |       |
| 33万円+51万円×(被保険者数) 以下                      |          |      | <b>2割</b>   |       |       |

### ◆これまで9割軽減の対象となっていた人

介護保険料の軽減強化や年金生活者支援給付金の支給といった支援策の対象となるため、令和元年度は8割軽減に変わります。

※介護保険料については、所得の低い高齢者への保険料の負担軽減が強化される予定です。

※10月から、所得の低い年金受給者への年金生活者支援給付金(基準額月5,000円)の支給制度が始まります。年金生活者支援給付金の支給額は納付実績などに応じて異なります。なお、老齢年金生活者支援給付金(補足的な給付を含む)の場合、支給要件(65歳以上で老齢基礎年金を受給中、世帯全員の市民税が非課税、前年の年金収入額と所得額の合計が879,300円以下)を全て満たす必要があります。金額は保険料を納めた期間などにより異なり、基本的に10・11月分を12月(年金の支払日と同日)に振り込みます。

※後期高齢者医療保険料を年金天引きで納めている場合、天引き額への影響は10月からです。

問 ▶介護保険…長寿課 (☎62-1013) ▶年金生活者支援給付金…ねんきんダイヤル (☎0570-05-1165)

### ◆これまで8.5割軽減の対象となっていた人

年金生活者支援給付金の支給の対象とならないことなどを踏まえ、激変緩和の観点から、1年間に限り実質上8.5割軽減を据え置くこととします。

## 職場の健康保険などの被扶養者だった人の保険料の特例 (国民健康保険および国民健康保険組合加入者は除く)

後期高齢者医療制度に加入する前日に職場の健康保険や共済組合などの被扶養者だった人は、所得割額が課されず、加入から2年を経過する月まで均等割額が5割軽減されます(年間保険料額は22,600円)。ただし、29年4月30日以前に加入した人は、この軽減制度の対象となりません。なお、上の表の軽減にも該当する人については、軽減額が大きい方が適用されます。

## 保険料の納付方法 (基本的に特別徴収が優先)

### 特別徴収 年金支給日(偶数月)に年金から天引きされます。

※年金支給額が年間18万円以下の人、もしくは介護保険料と合わせた保険料額が、支給される年金額の2分の1を超える人は年金天引きできません。

※後期高齢者医療制度に加入して半年から1年程の間は、年金天引きできません。

※納付方法変更申出書を提出している人は、年金天引きにはなりません。

### 普通徴収 年金からの天引きとならない人は、口座振替や納付書で個別に納めていただきます。

※これまで国民健康保険税を口座振替で納めていた人も、後期高齢者医療保険料の口座振替での納付を希望する場合は、改めて口座振替の手続きが必要です(これまでの口座振替情報は引き継ぎできません)。

令和元年度の「後期高齢者医療保険料額決定通知書」および「後期高齢者医療保険料納入通知書」は7月中旬に発送予定です。

## 図書館からのお知らせ

### 第7回 森三郎に親しむ集い

- 時** 6月2日(日) 13時30分～15時 **場** 中央図書館
- 内** ▶ 森三郎童話賞子ども部門読書感想文・創作作文  
優秀賞受賞作品の朗読
- 【受賞者】**(学年は受賞時)  
溝口聖也(衣浦小2年)、江角和真(住吉小6年)、  
鬼頭美帆(刈谷東中3年・代読)
- ▶ 私の文学散歩・森三郎童話「目ぐすり」の発表  
▶ 「赤い鳥事典」の森鉄三・森三郎と刈谷の解説  
▶ バイオリンとチェロの演奏  
▶ 「赤鬼青鬼」の紙芝居上演
- 定** 200人
- ◆ 森三郎童話イメージ画展
- 時** 6月1日(土)～8日(土)
- 主催** 森三郎刈谷市民の会
- 問** 中央図書館 ☎25-6000

**HP** 刈谷市中央図書館

検索

## 夢と学びの科学体験館トピック ちびっこプラネタリウム

- 時** 5月27日(月) 10時、11時 (各30分)
- 内** 0歳から観覧できる、小さい子ども向けのプラネ  
タリウムです。5月のテーマは「お日さまと春の  
星」です。ドーム内は明るめで、お話ししても大  
丈夫です。みんなで歌って楽しむ場面もありま  
す。
- 定** 各120人(先着順)
- ¥** 300円(4歳～高校生100円)  
※3歳以下は膝上観覧無料
- 他** チケットは当日9時から館内  
で販売
- 問** 夢と学びの科学体験館  
(☎24-0311)

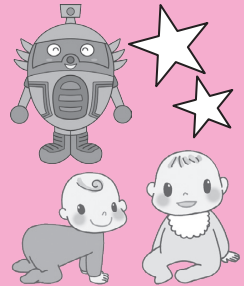

## 週末の子どもの居場所

# 「キッズクラブ」

### キッズクラブたんぽぽ

ところ 南部生涯学習センター

#### ★ 自然で遊ぼう

- 時** 6月1日(土) 10時～11時30分  
※雨天は屋内で実施
- 場** 創作活動室(集合)
- 内** 身近な場所で自然を発見しよう。
- 対** 小学生 **定** 30人
- 持** 帽子、飲み物、タオル、運動  
靴、動きやすい服装

#### ★ レッツサイエンス

- 時** 6月8日(土) 10時～11時30分
- 場** 創作活動室
- 内** 身近なものを利用して科学します。
- 対** 小学生 **定** 30人

#### ★ 英語で遊ぼう

- 時** 6月15日(土) 10時～11時30分
- 場** 多目的ホールAB
- 内** 体を使って英語を感じよう。
- 対** 小中学生 **定** 30人
- 持** 飲み物、タオル、上靴

### キッズクラブアイリス

ところ 総合文化センター

#### ★ ゲームで一緒に遊ぼう

- 時** 6月8日(土) 13時～14時30分
- 場** 創作活動室1
- 内** お兄さん、お姉さんと遊ぶボード  
ゲーム
- 対** 小学生 **定** 30人  
※ゲームの持込不可

#### ★ レッツクラブ

- 時** 6月8日(土) 15時30分～17時
- 場** 創作活動室1
- 内** コラージュ
- 対** 小中学生 **定** 30人
- ¥** 200円 **持** はさみ

### キッズクラブかきつばた

ところ 北部生涯学習センター

#### ★ 自然で遊ぼう

- 時** 6月1日(土) 10時～11時30分  
※雨天は屋内で実施
- 場** 創作活動室(集合)
- 内** 身近な場所で自然を発見しよう。
- 対** 小学生 **定** 30人
- 持** 帽子、飲み物、タオル、運動靴、  
動きやすい服装

#### ★ ゲームで一緒に遊ぼう

- 時** 6月1日(土) 13時～14時30分
- 場** 創作活動室
- 内** お兄さん、お姉さんと遊ぶボード  
ゲーム
- 対** 小中学生 **定** 30人  
※ゲームの持込不可

※当日先着順。開始時間の10分前までに、直接会場へお越しください。  
※市内在住の小中学生が対象です。未就学児などは保護者同伴で見学してください  
(保険の対象にはなりません)。

**問** 生涯学習課(☎62-1036)

### レッツスイーツ かきつばた

ところ 北部生涯学習センター

申込必要

- 時** 6月15日(土) 13時30分～16時30分
- 内** カラフルフルーツポンチ作り **定** 15人
- 申込期限** 6月1日(土)

### レッツスイーツ アイリス

ところ 総合文化センター

- 時** 7月20日(土) 13時30分～16時30分
- 内** さわやか夏のかき氷作り **定** 30人
- 申込期限** 6月15日(土)

- 【共通】** **対** 小学3年～中学生 **¥** 200円 **持** エプロン、三角巾、手拭き、飲み物
- 申** 申込期限(消印有効)までに、希望教室名、日時、郵便番号・住所、氏名(フリガナ)、学年、電話番号をハガキ  
(1人1枚)でスコップ(〒448-0842 東陽町1-32-2 市民ボランティア活動センター内メールボックス14)へ。
- 他** アレルギーのある人は事前に相談してください。



# サンモリユ下條 だより

## イベントカレンダー

### 魚つかみ取り大会

**時** 7月22日～8月30日の月・水・金曜日  
7時 ※前日の宿泊が必要

**内** 小川で川魚のつかみ取りが楽しめます。



### 親子花火大会

**時** 7月26日～8月30日の金曜日 20時  
**内** 子ども向けの花火大会です。



### ペルセウス座流星群観望会

**時** 8月12日(月・祝日) 21時 休暇村の星空を  
**内** ペルセウス座流星群の極大日です。ご覧ください▲  
屋上で流星の観望会と星空の説明会があります。

## シルバープラン



**時** 9月1日(日)～9月30日(月)

**内** 宿泊料金から500円を割引きます。

**対** 市内在住、在勤または在学の人で、期間中に宿泊する65歳以上

※申込み時に市内在住、在勤または在学であることを証明できるものを提示してください。

## 7月のバスツアー

**時** 7月10日(水)～11日(木)の1泊2日

**対** 市内在住、在勤または在学の人  
※申込み時に市内在住、在勤または在学であることを証明できるものを提示してください。

**定** 35人(先着順・最少催行人員25人)

**¥** 22,500円(1泊4食付)

※金額は条件により異なる場合があります。

ヒカリゴケの光前寺とアジサイの深妙寺

| 行程  |   |
|-----|---|
| 1日目 | 刈谷駅(8時)⇒富士松駅(8時30分)⇒養命酒工場見学⇒ピアンデさくら亭(昼食)⇒光前寺⇒深妙寺⇒休暇村(16時) |
| 2日目 | 休暇村(8時)⇒乗鞍高原一の瀬園地(昼食)⇒赤かぶの里⇒富士松駅(18時25分)⇒刈谷駅(18時55分)      |

申込期間 5月20日(月)～6月11日(火)

バスツアーの申込み・問合せ

名鉄観光サービス(☎21-1333)  
10時～18時(土曜日は17時30分まで、☎日曜・祝日)

予約は利用日の3か月前の1日から

予約・問合せ お客様センター  
☎0120-933-365(9時～17時・通話料無料)

HP

# 知っ得! ねんきん豆知識

付加保険料でお得に年金額を増やすことができます 問 国保年金課(☎62-1011)

国民年金に加入している人は、定額保険料(月額16,410円)に加えて、付加保険料(月額400円)を納めることで、付加年金額として将来受け取る年金を増やすことができます。

$$\text{付加年金額} = 200\text{円} \times \text{付加保険料を納めた月数}$$

例えば、10年間(120月)付加保険料を納めた場合、



**申** 直接、国保年金課または刈谷年金事務所へ。  
**他** 付加保険料の納付は、届出をした月分からとなります。国民年金基金に加入している人は、付加保険料を納めることができません。

付加保険料として納めた分は、年金を2年間受け取れば元が取れ、その後は一生涯受け取れます。



市公式ポータルアプリ「あいかり」配信中

- ・自分の選んだ情報だけがプッシュ通知で届く
  - ・公共施設や公共施設連絡バスなどがマップで探せる
  - ・公共施設をお得に利用できるクーポンが使える
- 他にも便利な機能がたくさん!



問 広報広聴課 (☎62-1001)

# 情報コーナー

## 市営住宅

| 住宅名  | 室番号            | 所在地             | 完成年度 | 階数・間取り  | 家賃(円)             | 備考          |
|------|----------------|-----------------|------|---------|-------------------|-------------|
| 住吉   | B305           | 住吉町1-46         | H20  | 6階建・2DK | 23,700~<br>35,300 |             |
| 陣場   | 103            | 東新町2-302        | S62  | 4階建・3DK | 22,900~<br>34,200 | 単身者<br>入居不可 |
| 恩田東  | B104           | 恩田町2-157-1      | S60  |         | 22,400~<br>33,400 |             |
| 一ツ木西 | C203<br>C507   | 一ツ木町7-17-7      | S52  | 5階建・3DK | 16,000~<br>23,800 |             |
| 下重原  | 1-203<br>1-306 | 下重原町3-64        | S46  | 4階建・2DK | 8,000~<br>11,900  |             |
| 上沢渡  | C1-4           | 小垣江町上沢渡<br>50-1 | S38  | 2階建・3K  | 4,300~<br>6,500   |             |

## 随時募集している特定公共賃貸住宅

| 住宅名   | 空室数 | 所在地         | 完成年度 | 階数・間取り   | 家賃(円)  | 備考      |
|-------|-----|-------------|------|----------|--------|---------|
| 一ツ木   | 3   | 一ツ木町7-10-1  | H10  | 5階建・3LDK | 68,500 | エレベーター有 |
| 半城土中町 | 6   | 半城土中町3-19-1 | H6   | 3階建・3LDK | 66,000 |         |



## 募集

- 時** 期間・日時
- 場** 場所・会場
- 内** 内容
- 講** 講師・指導
- 対** 対象・資格
- 定** 定員・募集数
- ¥** 費用・受講料
- 持** 持物・服装
- 申** 申込み・応募
- 他** その他
- 問** 問合せ

※**抽**どなたでも、**定**特になし、**¥**無料の場合は省略。  
※あいち電子申請・届出システムは、一部のスマートフォンなどでご利用になれない場合があります。

## 市営住宅入居者

- ◆**申込用紙の交付**  
5月20日(月)~31日(金) 8時30分~17時15分(土日を除く)
- ◆**建築課、市役所総合案内、各市民センター**
- ◆**申込受付**  
5月27日(月)~31日(金)
- ◆**抽選**  
6月3日(月) 9時30分  
市役所 建築課(☎62・1021)

## 舞台芸術活動支援事業 対象団体

音楽・演劇・舞踊・古典芸能などの舞台芸術に取り組んでいる市民文化団体の活動を支援します。

- ▼**仕込み・リハーサル**・公演日の小ホール会場費、楽屋・備品使用料の補助▼**HP掲載**、チラシ配布などの広報▼**チケット販売業務**などの運営協力
- ◆**対象事業** 令和2年4月1日から3年3月31日までに実施する市の文化振興に貢献する芸術文化事業
- ◆**対象団体** ▼代表が市内在住、在勤、在学または安城・知立・碧南・高浜市、東浦町在住▼活動拠点が市内

- ※詳しくは総合文化センターHPをご覧ください。
- ◆**申請** 6月30日(日)22時までに、申込用紙(総合文化センターで配布・HPからダウンロード可)と添付書類を直接、総合文化センターへ。
- ※書類選考を行い、結果は全員に連絡します。
- ◆**問** 総合文化センター(☎217430)

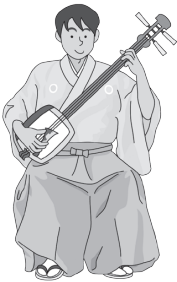

## かりやエコポイントプロジェクト対象イベント

# グリーンカーテンコンテスト参加者募集

問 環境推進課 (☎62-1017)

### 家庭部門

- ◆**対** 市内在住の人(1世帯1回/年)
- ◆**参加登録方法** 5月31日(金)までに、参加登録用紙(環境推進課、各市民センター、各生涯学習センターで配布・市HPからダウンロード可)を☎(24-3481)、✉(kankyo@city.kariya.lg.jp)、郵送または直接、環境推進課(〒448-8501 刈谷市役所)へ。  
※希望者に植物の種、ネット、作り方マニュアルを配布
- ◆**実績報告方法** 8月1日(内)から9月6日(金)までに、実績報告書を☎、郵送または直接、環境推進課へ。
- ◆**他** かりやエコポイントを参加登録時に10ポイント、実績報告時に75ポイント発行します。
- ◆**副賞**  
最優秀賞…「サンモリユ下條」大人ペア宿泊券  
優秀賞…図書カード5,000円分  
努力賞…図書カード1,000円分

### 事業所部門

- ◆**対** 市内事業所および団体
- ◆**応募方法** 8月1日(内)から9月6日(金)までに、応募用紙(環境推進課で配布・市HPからダウンロード可)と写真を☎(kankyo@city.kariya.lg.jp)、郵送または直接、環境推進課(〒448-8501 刈谷市役所)へ。  
※メールの場合は、本文と写真含め5MB以内  
※種、ネットの配布はありません。また、事前に参加登録の必要はありません。
- ◆**副賞** 最優秀賞、優秀賞…表彰状とパネル



30年度家庭部門最優秀賞 加藤廣行さん・由美子さん

30年度事業所部門最優秀賞 シミス工業㈱

みんなの参加待ってるよ!



## 昨年度参加者の声

- ▶グリーンカーテンが窓の外にあるとさわやかな気持ちになり、涼しく暮らせ、助かりました。
- ▶見た目が涼しげだけでなく、緑が自宅にあることで癒されます。
- ▶少しでもエコになっていると思うと誇らしい気分、収穫も一段とうれしいです。

**まちなま**

刈谷市からのお知らせ



**Pitch FM83.8**

毎週火曜日 13時35分～13時45分  
※20時35分ごろ再放送

| とき    | 内容                    |
|-------|-----------------------|
| 5月21日 | ファミリー・サポート・センター援助会員募集 |
| 28日   | 禁煙、受動喫煙               |

災害時は  
**FM83.8MHz**  
南海エリア及びその周辺

刈谷市は、Pitch FMと  
災害時の放送に関する協  
定を結んでいます。

**一ツ木福祉センター臨時職員**

**勤務日時** 月～土曜日のうち  
週3日 8時30分～17時15分  
**職種** 指導員  
**内** トレーニングや講座など  
の補助  
**定** 1人  
**賃金** 時給1100円  
**採用予定日** 随時

**申** 電話連絡(25・202  
1)の上、履歴書を本人が直  
接、一ツ木福祉センター(☎  
日曜)へ。

**8月17日(土) わんさか祭り  
花火大会の協賛者**

◆**事業者・団体向け**  
**¥** 10万円  
※1口につき2枚の枚数券と  
1枚の駐車券を進呈

◆**個人向け**  
**内** お祝いや記念に、メッセ  
ージを添えて花火を打ち上げ  
られます。  
◆**個人向け**  
※祭りパンフレットに芳名の  
掲載

**定** 50人(先着順)  
**¥** 105千円  
※1口につき1枚の枚数券を  
進呈

※祭りパンフレットにメッセ  
ージ(25文字以内)の掲載

**申** 6月5日(水)までに、申込  
用紙(市観光協会、刈谷商工  
会議所)をFAX(24・6  
049)または直接、刈谷商

工会議所内わんさか祭り20  
19花火大会係へ。

※荒天などによる中止の場合、  
協賛金の返金はありません。  
※今年度から枚数の場所が変  
更となります。

**問** 刈谷商工会議所(☎21・  
0370)

**ファミリー・サポート・  
センター援助会員**

ファミリー・サポート・セ  
ンターとは子育てを応援して  
ほしい人(依頼会員)と子育  
てを応援したい人(援助会員)  
が会員となり、地域で助け合  
う会員組織です。活動が行わ  
れると、依頼会員から援助会  
員に1時間あたり60～70円の  
報酬が支払われます。

講習会を受けると、援助会  
員として活動できます。資格  
はなくても大丈夫。ご自身の  
経験も生かれます。

◆**講習会**  
**時** 6月3日(月) 9時15分～  
16時15分

**場** 総合健康センター  
**内** 子どもの安全と病気の世  
話、緊急時対策と応急処置、  
子どもの遊びと遊ばせ方など

**対** 市内在住の人  
**定** 20人(先着順)

**他** カンガールームで6か  
月以上の未就園児をお預かり  
します(先着10人)。希望す  
る人はファミリー・サポー  
ト・センターへ。

**申** 5月27日(月)までに、電  
話(61・2720)でファミ  
リー・サポート・センターへ。

**わんさか祭り2019  
市民ステージ出演者**

**時** 8月17日(土) 11時～18時  
**内** 日頃の活動成果の発表  
市内で活動する団体  
**対** 10団体程度

※申込多数の場合は選考し、  
結果は全員に連絡します。  
**申** 6月7日(金)までに、申込  
用紙(市観光協会)を配布・協  
会HPからダウンロード可)を  
直接、市観光協会へ。

**問** 市観光協会(☎23・41  
00)

**知識・教養**

**事例で学ぶ消費者トラブル**

**市民生活講座**  
**時** 6月6日(木) 13時30分～  
15時

**場** 市役所  
**内** 最新の悪質商法の手口を  
知り、被害に遭わないための  
方法を学びます。

**講** 消費生活相談員  
**定** 60人(先着順)  
**申** 5月15日(水)から、電話  
(62・1058)でくらし安  
心課へ。

**大植英次・大阪フィルハーモニー交響楽団 刈谷公演**

ヨーロッパを中心に世界中で活躍する大植英次が、現在桂冠指揮者を務める大阪フィルハーモニーとともに公演します。

**時** 11月2日(土) 16時(15時15分開場) **場** 総合文化センター大ホール  
**出演** 大植英次(指揮)、秦茂子(ソプラノ)、大阪フィルハーモニー交響楽団(管弦楽)  
**曲目** ラヴェル「道化師の朝の歌」・「シェエラザード」・「ボレロ」、  
ムソルグスキー(ラヴェル編)組曲「展覧会の絵」

**¥** ▶S席…5,800円 ▶A席…4,800円 ▶学生席…1,800円

※全席指定 ※未就学児入場不可  
※託児サービスあり(有料)。申込みは電話(24-7022)でBaby Step保育園へ。

**一般発売日** 6月22日(土) 10時  
**チケット販売所** ▶総合文化センター窓口 10時～21時(電話受付不可)▶総合文化センターHP(ネット会員登録必要)▶チケットぴあ  
☎0570-02-9999【Pコード:150-870】▶ローソンチケット ☎0570-084-004【Lコード:43463】▶名鉄ホールチケットセンター  
☎052-561-7755(10時～18時)▶芸文プレイガイド▶観光案内所▶アピタ刈谷店



**文化・芸術**

**市民先行電話予約受付**(1人8枚まで・S席のみ・先着)  
刈谷市民限定の受付。自動アナウンスに従い操作  
してください。  
**問** 5月24日(金)10時から26日(日)23時59分までに、  
電話(0570-084-664)へ。

**ネット会員先行予約受付**(1人8枚まで・S席のみ)  
**申** 5月31日(金)12時から6月2日(日)23時59分までに、総合文化センターHPへ。  
※申込多数の場合は抽選とし、結果は6月7日(金)12時ごろ当選者のみにメールで  
連絡します。  
※連続した席が取れない場合があります。

**【注意点】** 電話回線の種類によっては利用できない場合があります。チケット購入時に手数料が必要になる場合があります。つながりにくくなることも予想されます。申込変更・キャンセルはできません。

**問** 総合文化センター(☎21-7430)

# Jリーグ親子サッカー観戦 名古屋グランパスvsガンバ大阪

刈谷・豊田・みよし市の親子1,500組3,000人を招待します。

**時** 7月20日(土) 18時 **場** 豊田スタジアム **対** 市内の小中学生と保護者(1組2人)

## 応募方法

▶**初めての人** 5月30日(木)23時59分までに、[✉](mailto:g8-tmk@m.msgs.jp)(g8-tmk@m.msgs.jp)へ空メールを送信し、送信後に届く登録メール本文中にある応募フォーム用URLから登録してください。

※登録後、登録完了メールが届かない場合は、応募が完了していません。

※宛先のみで送信できない場合は、件名や本文に1文字入れて送信してください。

※迷惑メール設定・本文にURLがあるメールの受信拒否設定などの制限をかけている場合は、必ず事前に「info@nagoya-grampus-eight.co.jp」を受信できるようにしてください。

▶**昨年申込をした人** 申込フォーム(QRコード参照)へ。

## 注意事項

- 結果は6月11日(火)18時ごろに全員にメールで連絡します。
- 申込みは小中学生1人につき1回(メールアドレス1件につき1名義)。複数の申込みやその他不正を確認した場合は、自動的に落選となります。
- 未就学児は膝上観戦無料
- 落選者にはチケット割引クーポンメールを送信します。



▲申込フォーム



©1992 NAGOYA GRAMPUS EIGHT INC

**問** ㈱名古屋グランパスエイト刈谷市親子観戦招待受付係  
([✉](mailto:hometown@nagoya-grampus-eight.co.jp))hometown@nagoya-grampus-eight.co.jp)

## 刈谷文協美術展

◆**日本画・水墨画の部**

**時** 6月5日(水)～9日(日)

◆**洋画・水彩画・写真の部**

**時** 6月11日(火)～16日(日)

◆**書・工芸・彫刻・手工芸の部**

**時** 6月18日(火)～23日(日)

**場** 美術館

**内** 美術部門全9部会会員の力作を展示

**問** 刈谷文化協会(☎23・3700)



## 刈谷音楽祭

### 刈谷混声合唱団

### 40周年演奏会

**時** 6月9日(日) 14時(13時30分開場)

**場** 総合文化センター

**内** ▼信長貴冑を歌う「くちびるに歌を」▼夜明けから日暮れまで▼Bob Chilcottの世界「A Little Jazz Mass」

「Furusato」故郷「日本の歌による5つの合唱曲▼灯ゆらめく万燈を見つめて〜ふるさとに想いを寄せて〜「万燈讃歌」

**出演** 刈谷混声合唱団、酒井宏枝(指揮)、加藤真弓(ピアノ)

**賛助出演** 合唱団GON、刈谷万燈保存会

900円(全席自由)

チケット販売所 総合文化センター、アピタ刈谷店

**問** 刈谷音楽協会 近藤(☎090・99335・6831)

## スポーツ

### 前期日本卓球リーグ

### ホームマッチ刈谷大会

**時** ①5月31日(金)、②6月14日(日) 18時

**場** ウイングアリーナ刈谷

**内** 刈谷初開催。日本トッププレーヤーの迫力ある試合を観戦し、地元チームを応援しよう。

**組合せ** ①豊田自動織機vs日立化成、②デンソーvsサンリツ

※入場者には、抽選などで記念品贈呈

**問** 市卓球連盟 鶴田(☎090・1723・6872)

### 社協ポッチャ大会

**時** 7月13日(土) 9時30分～14時30分

**場** ウイングアリーナ刈谷サブアリーナ

**内** パラリンピック正式種目「ポッチャ」の大会を今年度より開催します。障害のある人もない人も、ポッチャを通して交流できます。

**対** 市内在住、在勤または在

学の人

**申** 6月14日(金)までに、申込用紙(社会福祉協議会で配布・同協議会HPからダウンロード可)をFAX(25・2566)・郵送([✉](mailto:nc.kyogrei@katya.or.jp))または直接、社会福祉協議会事業推進課(〒448・0024 下重原町3・120)へ。

**問** 社会福祉協議会事業推進課(☎62・6676)

### ラグビーワールドカップ

### 2019年日本大会チケットの一般着販売

**時** 5月18日(土) 18時から

**場** 豊田スタジアムで開催される試合のチケットもあります。

**◆豊田スタジアムでの試合**

▼9月23日(月・祝日)：ウェールズvsジョージア▼9月28日(土)：南アフリカvsナミビア▼10月5日(土)：日本vsサモア▼10月12日(土)：ニュージーランドvsイタリア

**申** 5千～4万円

**問** 同大会公式チケットサイトへ。

**定** (公財)ラグビーワールドカップ2019組織委員会

愛知・豊田地域支部(☎050・3537・3400)

## 子育て

### マタニティーサロン

**時** 6月13日(木) 14時30分～16時

**場** 中央子育て支援センター

**内** 母乳など育児に関する話を聞きます。

**講** 神谷摂子氏(愛知県立大学准教授)

**対** 妊娠2～9か月で本人のみ参加できる人

**申** 6月12日(水)までに、電話(61・2719)または直接、中央子育て支援センター(☎日曜)へ。

### 育児おしゃべり会

**時** 6月11日・18日・25日、7月2日・9日の火曜日 9時45分～11時45分(全5回)

**場** 中央子育て支援センター

**内** ▼子育ての話し合い▼親子で一緒に行う体操や触れ合い遊び、おもちゃ作り

**対** 28年4月2日～29年4月1日生まれの子と親

**申** 15組

**定** ※申込多数の場合は抽選

**申** 5月28日(火)までに、電話(61・2719)または直接、中央子育て支援センター(☎日曜)へ。





# 令和2年4月から全ての公立幼稚園が 幼保連携型認定こども園に変わります



問 子ども課(☎62-1014)

全ての公立幼稚園を幼保連携型認定こども園に移行し、名称を幼児園とします。併せて令和5年4月から乳児型保育園の名称を乳児園とします。

## ◆幼児園の概要



幼稚園から幼児園に移行することで、従来の幼稚園利用の子ども(1号認定)に加え、保護者の就労などにより、これまで保育園を利用していた長時間の保育を必要とする子ども(2号認定)も同じ園に通えるようになります。また、保育園に通園している乳児も、3歳児になると地元の小学校区にある幼児園を選択できるようになります。

|                 | 1号認定<br>(主に今の幼稚園に通う子ども) | 2号認定<br>(主に今の保育園に通う子ども) |
|-----------------|-------------------------|-------------------------|
| 対象児             | 3~5歳児                   |                         |
| 開園日             | 月~金曜日(祝日を除く)            | 月~金曜日(祝日を含む)            |
| 長期休業<br>(夏休みなど) | 保育未実施*1                 | 保育実施                    |
| 保育時間            | 8時40分~14時30分*1          | 7時30分~18時30分*2          |

- \*1…保護者の通院や学校行事など必要に応じて有料で預かり保育が利用できます。
- \*2…保護者の就労、通勤時間などの状況に応じた最大時間

## Q&A

**Q1** 2号認定で長期休業中に登園する場合、給食は実施されますか?  
**A1** 学校給食センターなどにより給食を実施します。

**Q2** 自動車での送迎はできますか?  
**A2** 通勤などの理由により、必要がある場合は自動車の送迎もできます。

**Q3** 1号認定と2号認定は、別々の学級になりますか?  
**A3** 同じ学級に所属し、時間帯によって、混合で異年齢児と一緒に過ごすこともあります。

## ◆乳児園の概要

現在、段階的に原則0~2歳児のみの受け入れに移行している乳児型保育園の名称を令和5年4月から乳児園にします。  
**対象園** 富士松北・日高・慈友・双葉保育園

### ベビーマッサージ

**時** 6月11日(火)・25日(火)、7月2日(火)・16日(火) 10時30分~11時30分(全4回)  
**場** なのはな児童館  
**内** オイルマッサージ、触れ合い遊びほか  
**定** 20組(先着順)  
**持** 1回500円  
**申** バスタオル  
**問** 5月27日(月)9時から、電話(24・5860)でなのはな児童館へ。

### 子どもの成長に合わせて楽しむ親子遊び

**子** 育て講話  
**時** 6月13日(水) 10時~11時  
**場** 総合健康センター  
**講** 橋本淳恵氏(臨床心理士)、鈴木京子氏(保育士)  
**対** 30名6月~31年1月生まれの子と保護者  
**定** 30人(先着順)  
**申** 5月28日(火)から、電話(23・8877)で保健センターへ。

### 提出を忘れずに! 児童手当・特例給付現況届

児童手当・特例給付を受けている人は、6月中旬に現況届を提出することになっています。該当者に5月末に書類を郵送しますので、必ず提出してください。

現況届が未提出の場合、6

月分以降の手当が受けられなくなります。

**時** 6月3日(月)~28日(金) 子育て推進課

※受給者が公務員の場合、届けの受取りと提出は職場です。

**問** 子育て推進課(☎62・1061)

### 親子でキッドビクス

**時** 6月12日(水) 10時30分~11時30分  
**場** 中央子育て支援センター  
**講** 高橋千恵子氏(健康運動指導士)

**対** 28年4月2日~29年5月31日生まれの子と親

**定** 40組  
※申込多数の場合は抽選

**持** 親子とも動きやすい服装、水またはお茶

**申** 5月28日(火)までに、電話(61・2719)または直接、中央子育て支援センター(※日曜)へ。

### 改元に伴う子ども医療費受給者証の送付について

6月中旬に新元号を表記した受給者証を送ります。現在お持ちの受給者証は、新しい受給者証が届き次第、ご自身で裁断し破棄してください。  
**問** 国保年金課(☎62・1207)

## 伝統文化子ども教室 山車囃子

**時** 5月～令和2年3月の月2回  
**場** 中部市民館  
**内** 市の無形民俗文化財に指定されている山車囃子を通じ、豊かな人間性を築くための教室です。礼儀作法や正しい演奏を学びます。

**種目** 大太鼓、締太鼓、篠笛、大鼓、小鼓、三味線  
**対** 小学生～高校生  
**定** 15人(先着順)  
**申** 5月15日(水)から、電話(21-7446)で刈谷山車祭保存会 野々山へ。



### 父の日に贈る「レザードでパスケース作り」

**時** 6月16日(日) 10時～12時  
**場** 小垣江市民センター  
**内** 革に絵や模様を描き、パスケースを作ります。



**対** 市内在住の小学生  
**定** 20人  
**持** 筆記具、はさみ、パスケースに描くイラスト

### 父の日に贈る「ビールゼリーとコースター作り」

**時** 6月16日(日) 13時30分  
**場** 北部市民センター  
**内** りんごジュースで作るゼリーとアクリルテープで作るコースター(ラッピング、メ

### ツッセージカード付き



**対** 市内在住の小学生  
**定** 20人  
**持** エプロン、ふきん、ポンド、洗たくばさみ(8本)、飲み物はさみ、油性ペン

**申** 5月23日(水) (消印有効)までに、郵便番号、住所、氏名(フリガナ)、学年、電話番号をハガキまたは直接、北部児童館(〒448-0007 東境町住吉78-2)へ。  
**内** ※申込多数の場合は抽選とし、結果は全員に連絡します。  
**問** 北部児童館 ☎36・7171

### 親子で楽しむ飾り巻き寿司と父の日の食卓を彩ろう

**時** 6月15日(土) 13時30分～15時30分  
**場** 富士松市民センター  
**内** アジサイの花やカエルの飾り巻きずしを作り、父の日の食卓を彩ります。



### 市内在住の小学生と保護者

**対** 市内在住の小学生と保護者  
**定** 16組  
**内** ※申込多数の場合は抽選とし、結果は全員に連絡します。  
**持** 1500円(子ども1人追加につき70円加算)  
**持** エプロン、ふきん、手拭き、ラップ(22×30cm幅)、持ち帰り用容器、保冷剤  
**内** ※お持ちの人はまきず、デジタルスケール、キッチンばさみ

### おはなしイベント

**時** 6月1日(日) 14時  
**場** 富士松児童館 ☎36・1111  
**内** 絵本、紙芝居  
**時** 6月1日・8日・22日 10時～11時  
**場** 紙芝居、絵本、ストーリーテリング、ブックトーク  
**時** 6月1日・8日・22日 10時～11時  
**場** 紙芝居、絵本、ストーリーテリング、ブックトーク  
**時** 6月1日・8日・22日 10時～11時  
**場** 紙芝居、絵本、ストーリーテリング、ブックトーク

### 歳向け

**時** 6月5日・19日 10時～10時30分  
**場** 紙芝居、絵本、ブックトーク  
**時** 6月14日(金)・28日(金) 10時～10時30分  
**場** 手あそび、紙芝居、絵本、わらべうた  
**時** 6月15日(土) 10時～11時  
**場** 読書相談員が、絵本や読み聞かせに関する基礎知識について話します。  
**時** 6月15日(土) 10時～11時  
**場** カンガルールームで6か月～2歳児をお預かりします(先着10人)。5月21日(火)から31日(金)までに、電話で社会教育センターへ。



### 親子農作物収穫体験教室

**時** 6月23日(日) 9時～12時  
**場** 楽農センター  
**内** スイートコーン、エダマメ、ピーマンなどの収穫体験  
**時** 6月1日・8日・22日 10時～11時  
**場** 紙芝居、絵本、ストーリーテリング、ブックトーク  
**時** 6月1日・8日・22日 10時～11時  
**場** 紙芝居、絵本、ストーリーテリング、ブックトーク

### 福祉・介護

**時** 7月3日～9月30日の月・水・木曜日、および7月2日(火)、10月1日(火) 9時～16時30分  
**場** 岡崎市産業人材支援センター  
**内** パソコン基礎から、ワード・エクセル・パワーポイント、就職支援を行います。  
**対** 次の3つの条件を満たす人  
 ▼身体障害、知的障害、精神障害、発達障害の人  
 ▼健康者用のパソコン操作が可能な人  
 ▼階段の昇降が可能な人  
**選考方法** 面接試験  
**定** 9人  
**持** 9500円  
**申** 6月4日(火)までに、公共職業安定所での求職登録の上申込書(同所で配布・県職業能力開発校HPでダウンロード可)を直接、同所へ。  
**問** 公共職業安定所 ☎21・5001

### 愛知障害者委託訓練「就職に役立つパソコン活用 ゆっくりコース」

# 3月に市内でおきた交通事故と犯罪

|              | 人身事故発生件数 |    |    | 犯罪発生件数 | 犯罪発生件数 |         |            |       |          |      |     |      |
|--------------|----------|----|----|--------|--------|---------|------------|-------|----------|------|-----|------|
|              | 死亡       | 重傷 | 軽傷 |        | 凶悪犯    | 住宅対象侵入盗 | オートバイ・自転車盗 | ひったくり | 車上狙い・部品盗 | 自動車盗 | その他 |      |
| 3月           | 59件      | 1人 | 1人 | 65人    | 72件    | 0件      | 5件         | 21件   | 0件       | 4件   | 1件  | 41件  |
| 累計           | 172件     | 1人 | 6人 | 198人   | 216件   | 2件      | 16件        | 47件   | 0件       | 14件  | 1件  | 136件 |
| 前年同月までの累計との比 | -59件     | 1人 | 1人 | -52人   | -16件   | -1件     | 0件         | 12件   | 0件       | -8件  | -1件 | -18件 |

## 障害に関するマークを見かけたら、ご配慮をお願いします



**障害者のための国際シンボルマーク**  
障害者が利用できる建物、施設であることを示しています。全ての障害者が対象です。



**盲人のための国際シンボルマーク**  
視覚障害者の安全やバリアフリーに考慮された建物、設備、機器などに付けられます。



**身体障害者標識(身体障害者マーク)**  
肢体不自由者であることを理由に免許に条件を付されている人が運転する車に表示されています。



**聴覚障害者標識(聴覚障害者マーク)**  
聴覚障害者であることを理由に免許に条件を付されている人が運転する車に表示されています。



**ほじょ犬マーク**  
盲導犬、介助犬、聴導犬の同伴を受け入れることを啓発するために施設の入口に表示されています。



**耳マーク**  
見た目にはわからない、「聞こえない人・聞こえにくい人」への配慮を表すマークです。

問 福祉総務課(☎62-1208)



**オストメイト/オストメイト用設備マーク**  
人工肛門・人工膀胱を造設している人(オストメイト)のための設備があることを示しています。



**ハート・プラス マーク**  
心臓や呼吸機能、じん臓、肝臓、ぼうこう・直腸など身体内部に障害のある人への配慮を示すマークです。



**「白杖SOSシグナル」普及啓発シンボルマーク**  
白杖によるSOSシグナルを啓発するマークです。このシグナルを見かけたら声かけや支援をしてください。



**障害者雇用支援マーク**  
障害者の在宅障害者就労支援や障害者就労支援を認めた企業、団体に付与する認証マークです。



**ヘルプマーク**  
義足や難病、妊娠初期の人など、外見からわからないが配慮を必要としていることを周囲に知らせるマークです。



**手話マーク(上段)・筆談マーク(下段)**  
ろう者、難聴者、中途失聴者のコミュニケーション手段を表すマークです。「手話や筆談を必要としています」または「手話や筆談で対応します」ということを表しています。



**市民公開講座**  
6月15日(日) 10時30分～12時  
場 刈谷豊田総合病院第1・2会議室(診療棟5階)  
講 丹羽央佳氏・西澤俊久氏(医師)、山口裕一氏(理学療法士)  
問 刈谷豊田総合病院広報グループ(☎25・9215)

脳卒中！ならないために。なつてしまったら。〜

**健康・医療**

問 長寿課(☎62・1063)  
対 日常的にはいかいの恐れのある認知症高齢者などで、刈谷市行方不明高齢者等SOSネットワークに事前登録し、保険加入を希望する人  
※保険会社へ個人情報提出の同意が必要  
内 認知症などによるはいかいで鉄道事故などを起こす恐れのある高齢者を対象に、本人および家族の損害賠償負担軽減を図ります。

6月からはいかい高齢者等個人賠償責任保険事業が始まります

**休日エイズ検査**  
6月1日(日) 9時～11時  
場 衣浦東部保健所  
内 HIV検査普及週間に合わせて休日の即日検査(無料・匿名)を実施します。  
問 衣浦東部保健所生活環境安全課(☎21・4797)



**市民健康講座**  
熱中症は予防と初期対応が肝心！知っておきたい、高齢者で特に気をつけたいこと！  
6月19日(水) 13時30分～15時  
場 総合健康センター  
講 加藤千紘氏(病院講師)  
対 市内在住の人  
※カンガールームで1歳以上の未就学児をお預かりします(定員あり)。6月3日(月)までに、保健センターへ。  
定 80人(先着順)  
持 筆記具  
申 5月20日(月)から、電話(23・8877)で保健センターへ。

2日間限定！託児付げんき度測定

**大人の風しん抗体検査・定期予防接種が無料で受けられます**  
令和4年3月31日(休)まで指定医療機関(全国)※事業所健診の抗体検査でも利用可  
対 昭和37年4月2日～54年4月1日生まれの男性  
※風しん抗体検査および予防接種クーポン券を昭和47年4月2日～54年4月1日生まれのの人に4月末に送付しています。昭和37年4月2日～47年4月1日生まれの希望者は保健センターへ。  
問 保健センター(☎23・8877)

7月9日(火)・11日(木) 9時15分～12時  
場 げんきプラザ(総合健康センター3階)  
内 問診、食事・身体・体力チェック、結果説明を基に体力・食事バランスを客観視し、健康づくりに役立てます。  
定 各5人(先着順)  
他 500円  
カンガールームで1歳以上の未就学児をお預かりします。  
申 5月20日(月)から6月10日(月)までに、電話(23・8878)でげんきプラザへ。

2日間限定！託児付げんき度測定

# 男性のための栄養教室

普段料理をしないけれど料理や健康づくりに興味がある人、料理の基本を学びたい人、食と栄養について学び、料理をし、楽しい時間を過ごしませんか。

- 時** 7月9日(火)・12日(金)・19日(金)・26日(金)、8月2日(金) 9時30分～12時(全5回) **場** 総合健康センター  
**対** 市内在住で未受講の65～69歳男性 **定** 30人 ※申込多数の場合は抽選とし、結果は全員に連絡します。  
**持** エプロン、三角巾、タオル、筆記具 **申** 6月6日(休)までに、電話(23-8877)で保健センターへ。

## 5月31日は世界禁煙デー

5月31日～6月6日は禁煙週間

たばこは生活習慣病と言われる循環器疾患(脳卒中、心疾患など)、糖尿病、がん、慢性呼吸器性疾患(COPDなど)の危険因子です。喫煙による死亡者は12～13万人と推定されています。自分や周りの人の健康のために、禁煙に取り組みませんか。

◆禁煙の専門家に相談  
**HP** 検索 禁煙サポートコース  
**問** 保健センター(☎23・8877)

## 催し

### ミニ環境フェア

**時** 6月1日(土)・2日(日) 10時～17時  
**場** エルシテイ

**内** 「環境に配慮した私達の暮らし」をテーマとしたパネル展示やリサイクル製品のバザー、雨季に備えた傘直しほか  
**◆アサガオの苗限定無料配布**  
**時** 各日11時

**◆フードドライブ同時開催**  
**内** 家庭で余っている食品を募り、必要としている人に寄付します。余っている食品をお持ちください。

**取り扱う食品** 穀類(米、麺類、小麦など)、保存食品(缶詰など)、お菓子、インスタント・レトルト食品など(生鮮食品は除く)  
 ※賞味期限が明記されており、残り期間が3か月以上ある未開封のもの  
**問** かりや消費者生活学校 池田(☎23・25558)

### 簡単工作

◆UVブレスレット  
**時** 5月31日(金)まで  
**料** 50円

◆国旗ビーズ  
**時** 6月1日(土)～30日(日)  
**料** 100円

【共通】  
**時間** 9時10分～11時30分、13時～16時30分  
**場** 夢と学びの科学体験館

※詳しくは夢と学びの科学体験館HPへ。  
**問** 夢と学びの科学体験館(☎24・0311)

### 羽毛プロジェクトinかりや

モットナイ捨てないで！  
**時** 5月15日(火)～6月27日(休) 9時～21時  
**場** 市民ボランティア活動センター

**内** 不要になった羽毛布団を回収しています。環境リサイクル活動、障害者雇用支援に役立ちます。

**回収可能** 羽毛の割合が50%以上の布団

**回収不可** 羽根・綿・ポリエスチル製の布団、ダウンジャケットなどの衣類

**問** 市民ボランティア活動センター(☎62・8231)

### あったかハートまつり

元点回輝  
 ～笑顔でつなぐ新時代～  
**時** 6月2日(日) 10時～15時  
**場** 刈谷病院

**内** お楽しみ抽選会、住吉小金管バンド・刈谷南中音楽部演奏、大道芸、屋台、バザー、絵手紙コンテスト、似顔絵プレゼントほか

**問** 第14回あったかハートまつり実行委員会事務局(☎21・3511)

### 教科書展示会の開催案内

**時** 6月7日(金)～7月1日(月)  
**場** 中央図書館、岡崎市立中央図書館、安城市図書館

**内** 教科書に対する理解や関心を深めてもらうための展示会です。

※詳しくは県教育委員会義務教育課HPをご覧ください。  
**問** 学校教育課(☎62・1035)



## 共存・協働のまちづくり まちづくりコーディネーター養成事業

# つなぎの学び舎【基礎編】参加者募集

いろいろな人たちが参加・連携していくための考え方や方法について、まちづくり活動を行っている人の話を聞いたり、現場を見学したりしながら楽しく学びます。あなたも共存・協働のまちづくりを学びに、学び舎へ参加しませんか。

- 場** 市民ボランティア活動センターほか  
**対** 市内在住・在勤・在学の人、市内で自主的に公益的な活動をしている人  
**定** 20人  
**申** 6月17日(月)(必着)までに、申込用紙(市民協働課、市民ボランティア活動センター、各市民センターなどで配布)を郵送、FAX(27-9652)、Eメール(kyodo@city.kariya.lg.jp)または直接、市民協働課(〒448-8501 刈谷市役所)へ。  
 ※申込多数の場合は抽選とし、結果は全員に連絡します。  
**問** 市民協働課(☎95-0002)

| と         | き(全6回)        | テーマ             |
|-----------|---------------|-----------------|
| 7月 6日(土)  | 13時30分～16時45分 | まちづくりの夢を語る      |
| 8月20日(火)  |               | 話を引き出す力を学ぶ      |
| 9月 8日(日)  |               | 魅力的な企画をすすめる力を学ぶ |
| 10月17日(休) | 10時30分～15時    | まちづくり現場で学ぶ      |
| 11月14日(休) | 13時30分～16時45分 | 情報を相手の心に届ける力を学ぶ |
| 12月14日(土) |               | 私がめざす「つなぎびと」宣言! |

## 6月1日～7日は水道週間です

いつものむ いつもの水に 日々感謝

蛇口をひねればいつでも流れ出る安心・安全な水は、私たちの家にたどり着くまでには多くの過程を経ています。この機会に水道の大切さについて理解を深めてみませんか。

◆アクアルームかりや見学者募集 水と親しむことができる水道の博物館です。

時 平日10時～15時 ※6月1日(出)・2日(日)は開館

申問 事前に電話(36-5339)で浄水管理事務所へ。

### はじめての水墨画体験

歴史体験講座

時 6月23日(日) 10時～12時、13時～15時

内場 歴史博物館

墨の濃淡と独特な筆使いで表現される水墨画の画風を、初めての人でも気軽に体験できます。

対 市内在住、在勤または在学の高校生以上

定 各15人

※申込多数の場合は抽選とし、結果は全員に連絡します。

申 500円

5月25日(出)までに、申込用紙(歴史博物館で配布・市HPからダウンロード可)を郵送、FAX(63・6108)または直接、歴史博物館(〒448・0838 逢妻町4・25・1)へ。

※あいち電子申請・届出システム(QRコード参照)からも申込可



▲あいち電子申請・届出システム

問 歴史博物館(☎63・6100)

### いきいきフェスタ

6月1日(出) 9時～16時  
一ツ木福祉センター  
子どもから高齢者まで、

家族みんなまで1日楽しめるお祭りです。

問 一ツ木福祉センター(☎25・20201)

### 暮らし

6月1日は人権擁護委員の日

特設人権相談所

時 6月3日(月) 10時～12時

内場 ぐらし安心課

女性、子ども、高齢者などをめぐる人権問題や近隣トラブルなどの相談  
相談者 人権擁護委員

問 ぐらし安心課(☎62・1058)

### 就職活動の悩み相談

時 6月13日(木) 13時、14時、15時(各50分)

内場 市役所

講 県就職アドバイザー  
対 45歳未満の求職者(学生を含む)またはその家族

定 各1人

申問 6月6日(木)までに、電話(62・1016)で商工業振興課へ。

### 今月の市税の納期

税目 軽自動車税(全期)

納期限 5月31日(金)

納税には、便利で安全な口座振替制度をぜひご利用ください。

納税課(☎62・1007)

# 大雨から守ろう大切なまち

## 5月15日～21日は総合治水推進週間

問 雨水対策課(☎62-1066)

洪水、浸水を防ぐため、川幅を拡げたり、川底を掘る河川改修や降った雨が河川へ短時間で流れていかないように、雨水を一時的に溜めたり、地下に浸透させたりする施設を造ることなどを総合治水対策といいます。皆さんもこの機会に治水対策について考えてみましょう。

### 今すぐできる治水対策

雨どいから雨水を集める雨水貯留施設(雨水タンクなど)は、家庭でできる簡単な治水対策です。溜まった雨水は庭の草花や家庭菜園の水やりに利用でき、水道料金の節約にもなります。

### 雨水貯留浸透施設設置事業補助金交付制度

対 雨水貯留施設(雨水タンクなど)の設置を行う人

補助金額 ①②のうち低い金額(一団の土地につき2基まで)

①1基あたりの貯留量ごとの上限額

▶100ℓ以上200ℓ未満…15,000円

▶200ℓ以上…25,000円

②設置費用の3分の2

申請期日 購入・設置前

他 その他の補助内容は市HPをご覧ください。



### 市HPで防災気象情報を公開しています

市内に設置してある観測点で計測された降雨量などの気象情報をリアルタイムで公開しています。

### 境川・逢妻川・猿渡川流域の総合治水対策

境川・逢妻川・猿渡川の流域は「特定都市河川流域」に指定されています。

・500m以上の土地で雨水がしみ込みにくくなる行為(雨水浸透阻害行為)は県知事の許可が必要です。

・許可にあたっては、技術基準に従った雨水貯留浸透施設の設置が必要です。

問 県知立建設事務所(☎82-6489)

### ビジュアルボードフェアの開催

総合治水を理解してもらうために、図や写真を用いたパネルを展示します。

時 8月19日(月)～22日(木)

場 市役所8階食堂前

### みずから守るプログラム

水害時に自ら身を守ることでできる住民層を育むため、地域住民と行政が共に水害に立ち向かう取組「みずから守るプログラム」を推進しています。

問 県河川課(☎052-954-6553)

# 健康ガイド

保健センター (〒448-0858 若松町  
3-8-2 総合健康センター1階)  
☎23-8877 ☎26-0505  
※敷地内の立体駐車場を利用してください。  
※車高2.1m以上の車は駐車できません。

## 妊産婦・乳幼児 ■ 電話または直接、保健センターへ。 ■ 母子健康手帳

| 名称                  | 日にち・受付時間・内容   | 対象者・定員など   |
|---------------------|---|--|
| 母子健康手帳交付<br>とミニママ教室 | 6月の毎週火曜日<br>初妊婦…8時50分～9時20分(ミニママ教室9時30分～10時30分)、経産婦…9時30分～10時 | <span style="color: #e91e63;">持</span> ①妊娠届出書、②マイナンバーカード(持っていない場合は、通知カードと本人の身分証明書)<br>※代理人が交付に来る場合は、委任状が必要です。  |
| パパママクラス             | 6月22日(土)<br>9時～12時(8時45分受付)                                   | <span style="color: #e91e63;">対</span> 初妊婦と夫 <span style="color: #e91e63;">定</span> 24組<br><span style="color: #e91e63;">申</span> 5月27日(月)から                             |
| 妊娠・子育て応援室           | 月曜日～金曜日 9時～16時30分<br>妊娠中・子育ての相談                               | <span style="color: #e91e63;">他</span> <small>もくよく</small> 沐浴体験は要予約  |
| 育児相談                | 6月6日(木) 8時50分～9時50分   | <span style="color: #e91e63;">対</span> 0～12か月児と保護者   |
| 栄養相談(予約制)           | 6月13日(木)・20日(木) 9時、10時、11時                                    | <span style="color: #e91e63;">申</span> 5月31日(金)から  |
| 母乳相談(予約制)           | 6月10日(月)・14日(金)・21日(金)・28日(金)<br>9時、10時、11時                   | —  |
| 離乳食講習会<br>(予約制)     | 6月12日(水) 10時～11時40分<br>(9時45分受付)                              | <span style="color: #e91e63;">対</span> 離乳食を開始している初めての子(30年10～12月生まれ)と保護者<br><span style="color: #e91e63;">定</span> 30組 <span style="color: #e91e63;">申</span> 5月30日(木)から |
| 発達相談(予約制)           | 心理相談員による子どもの発達に関する相談  | <span style="color: #e91e63;">対</span> 乳幼児   |

## 乳幼児健診(6月) ※対象者には個別通知をしています。

| 名称                       | 対象者               |
|--------------------------|-------------------|
| 4か月児健康診査                 | 31年2月生まれ          |
| 1歳6か月児健康診査               | 29年11月生まれ         |
| 2歳児・2歳6か月児歯科健康診査およびフッ素塗布 | 29年6月または28年12月生まれ |
| 3歳児健康診査                  | 28年5月生まれ          |

## 刈谷市に転入した人へ

子どもの定期予防接種を受けるには市の予防接種手帳または予診票が必要です。全ての接種が済んだ人も予防接種記録の確認をしますので保健センターまでお越しください。

持 母子健康手帳(予防接種の記録)

|            |   |
|------------|---|
| 13歳未満      | 予防接種の記録を確認し、必要な予防接種手帳または予診票をお渡しします。           |
| 13歳以上20歳未満 | 日本脳炎予防接種が4回済んでいない人は、接種が完了していないため、必要な予診票を渡します。 |

※予防接種は予防接種手帳、予防接種と子どもの健康をよくお読みの上受けてください。

※市内指定医療機関は、案内文または市HPをご覧ください。

※市外の医療機関で接種を希望する人は、事前に申請が必要です。手続きには1週間程度かかります。

## 歯とお口の健康フェスティバル

※対象者には5月中に通知します。  
※届かない場合も直接会場へお越しください。

場 ウイングアリーナ刈谷

| 名称                          | 日時   | 対象者                 |
|-----------------------------|--|---------------------|
| 1歳児のフッ素塗布                   | 6月2日(日)<br>中部地区…9時30分～10時<br>北部地区…10時30分～11時     | 29年9月1日～30年8月31日生まれ |
| 3歳児の歯とお口のげんき度<br>チェックとフッ素塗布 | 南部地区…11時～11時30分<br>※都合が悪い場合は、他の地区<br>時間でお越しください。 | 27年4月2日～28年4月1日生まれ  |

# 成人相談

場 保健センター 申 電話で保健センターへ。

| 名称        | 日時                    | 費用 |
|-----------|-----------------------|----|
| 栄養相談(予約制) | 5月29日(水)午後、6月24日(月)午前 | 無料 |

# 成人検診(個別検診)

場 市内指定医療機関 ※対象者の年齢は、令和2年3月31日時点での年齢です。※受診券が必要です。

時 令和2年2月29日(木)まで

| 名称     | 対象者      | 費用       | 名称       | 対象者                | 費用     |
|--------|----------|----------|----------|--------------------|--------|
| 胃がん検診  | 40歳以上の人  | 2,000円   | 前立腺がん検診  | 40歳以上の男性           | 1,000円 |
| 大腸がん検診 |          | 500円     | 肺がん検診    | 40~74歳             | 500円*1 |
| 子宮がん検診 | 20歳以上の女性 | 1,000円*2 | 結核健診     | 75歳以上              | 無料     |
| 乳がん検診  | 40歳以上の女性 | 2,000円   | 肝炎ウイルス検診 | 40歳以上で検診を受けたことのない人 |        |

\*1…65歳以上の人は肺がん検診無料 \*2…子宮体部も行う場合は2,000円

## 【がん検診無料券の発行について】

対 市民税非課税世帯の人、生活保護受給世帯および中国残留邦人等に対する支援給付受給世帯の人  
 申 検診を受ける前に、刈谷市個人負担金免除申請書を保健センターへ。申請書は市HPよりダウンロード、または保健センターで配布(郵送可)。

## 【子宮がん検診・乳がん検診の無料クーポン券について】

無料クーポン券は5月中旬に発送します。転入などで届かない人はお問い合わせください。

対 ▶子宮がん検診…平成10年4月2日~11月4月1日生まれ ▶乳がん検診…昭和53年4月2日~54年4月1日生まれ

# 成人検診(集団検診)

申 電話で保健センターへ。 ※対象者の年齢は、令和2年3月31日時点での年齢です。

◆39歳以下健康診査 場 刈谷医師会健診センター

| 名称    | 日時                         | 対象者      | 費用     |
|-------|----------------------------|----------|--------|
| 一般    | 5月27日(月)、7月19日(金)、8月26日(月) | 午前 39歳以下 | 5,000円 |
| 胃がん検診 | 6月26日(水)、10月16日(水)         |          | 7,000円 |

◆乳がん検診 場 刈谷医師会健診センター

| 名称        | 日時                                      | 対象者      | 費用     |
|-----------|---|----------|--------|
| 超音波検査     | 6月12日(水) 午前・18日(水) 午後(託児あり)、7月12日(金) 午前 | 30歳以上の女性 | 1,300円 |
| マンモグラフィ検査 | 5月30日(水) 午後、6月12日(水) 午前・18日(水) 午後       | 40歳以上の女性 | 1,500円 |

◆骨粗しょう症検診 場 保健センター

| 名称       | 日時                                | 費用   |
|----------|-----------------------------------|------|
| 骨粗しょう症検診 | 5月31日(金) 午後、6月10日(月) 午前・25日(水) 午後 | 500円 |

震災などで被災された人へ  
 健康診査などを希望する場合は、受診券を発行しますので、保健センターへ連絡してください。

## 健康日本21かりや計画推進! なるほど健康情報 178

テーマ  
 みんなで  
 目指そう  
 健康長寿



## 料理は愛♥~おいしく・楽しく・バランスよく~

### おすすめの一品「たけのこの豆乳あん」

#### 材料2人分

|          |            |
|----------|------------|
| タケノコ(水煮) | 50g        |
| ハム       | 15g        |
| ショウガ     | 1g         |
| サラダ油     | 6g(大さじ1/2) |
| A        |            |
| グリーンピース  | 5g         |
| 豆乳       | 100cc      |
| 鶏がらスープの素 | 2g         |
| 水        | 50cc       |
| B        |            |
| 片栗粉      | 3g(小さじ1/2) |
| 水        | 6g         |
| コショウ     | 少々         |

※食と健康づくりの会会員が試作、検討したレシピです。

#### 1人分の栄養価

|        |       |      |      |
|--------|-------|------|------|
| エネルギー  | たんぱく質 | 脂質   | 塩分   |
| 75kcal | 4.2g  | 4.4g | 0.7g |

今が旬のタケノコを使った一品です。水煮されたタケノコでよく見られる白い粉は、チロシンというアミノ酸です。タケノコが加熱された際に水に溶け出し、冷やすことで現れます。タケノコにはチロシン以外にもさまざまなアミノ酸が含まれており、これらがタケノコのうま味成分となっています。



#### 作り方

- ① タケノコとハムは4~5cm長さの短冊切り、ショウガは千切りにする。
- ② 鍋にサラダ油をひき、①を炒める。
- ③ ②にAを加えてひと煮たちさせる。
- ④ ③にBでとろみをつけ、コショウで味を調える。

ポイント 和食でよく使われるタケノコを洋風にアレンジした料理です。

# 6月の相談

\*は祝日も相談可能  
※対象者は各相談によって異なります。

| 内容   | 日時・問合せ先   |  |
|--|---|--|
| 一般相談                                       | 月～金曜日 8時30分～17時15分  |  |
| 弁護士による法律相談(予約制)                            | 大塚弁護士   | 3日(月)・10日(月)・26日(水)<br>13時～16時(相談は30分以内)                             |
|  | 加藤弁護士   | 17日(月)・24日(月)<br>12日(水)  |
|  |   | 9時～12時(相談は30分以内)   |
|  | 白濱弁護士   | 7日(金)・14日(金)・21日(金)<br>28日(金)  |
| 13時～16時(相談は30分以内)<br>9時～12時(相談は30分以内)      |   |  |
| 司法書士による法律相談(予約制)                           | 13日(水)・27日(水) 13時～15時(相談は1人40分以内)   |  |
| 相続・遺言書・契約書等に関する書類作成相談(予約制)                 | 18日(水) 13時～15時40分(行政書士による相談、1人40分以内)  |  |
| 登記・境界・測量・許認可等に関する相談(予約制)                   | 12日(水) 13時～16時(司法書士・行政書士・土地家屋調査士による相談、1人30分以内)  |  |
| 年金・労務相談(予約制)                               | 6日(水) 13時～15時(社会保険労務士による相談、1人30分以内)   |  |
| 労働相談(予約制)                                  | 7日(木) 13時～16時(西三河県民事務所産業労働課職員による相談、1人60分以内)   |  |
| 行政相談(予約制)                                  | 11日(水)・25日(水) 13時～15時(行政相談委員による相談、1人60分以内)  |  |
| 女性悩みごと相談                                   | 月・火・木・金曜日 8時30分～12時、13時～17時   |  |
| 交通事故・損害保険等相談                               | 火曜日 9時～12時、13時～17時  |  |
| 外国人生活相談<br>(ポルトガル語、英語、スペイン語、<br>タガログ語、中国語) | Consulta do cotidiano para estrangeiros<br>Consultation on livelihood for foreigners<br>Servicio de consulta para extranjeros<br>Konsultasyon sa pamumuhay para sa mga dayuhan<br>外国人生活咨询 |  |
| 消費生活相談                                     | 月・火・木・金曜日 9時～12時、13時～16時  | 消費生活センター ☎91-1195  |
| 青少年の悩み相談                                   | 月～金曜日 9時～17時  | 青少年電話相談 ☎23-8888   |
| 子どもに関する悩み相談                                | 月～土曜日 9時～17時  | 子ども相談センター ☎62-6313   |
| 乳幼児の育児相談                                   | 面接・電話・訪問。   | 月～土曜日 9時～16時(電話は17時まで) 中央子育て支援センター ☎61-2719 ☎27-7830(相談専用)           |
|  | メール相談。  | 中央子育て支援センター (tsukushinbo@city.kariya.lg.jp) ※左のアドレスを受信できるよう設定してください。 |
| 子ども虐待ホットライン                                | 月～金曜日 8時30分～17時15分  | ☎62-1212   |
| ひとり親家庭相談                                   | 月～金曜日 9時～17時  | 子育て推進課 ☎62-1061  |
| 認知症個別相談                                    | 予約制   | 5日(水) 14時～16時(専門医師による相談、1人30分程度) 介護老人保健施設かりや 依佐美地域包括支援センター ☎63-5235  |
|  | 電話  | 月～金曜日 10時～16時 認知症のひとと家族の会・愛知県支部 ☎0562-31-1911                        |
| 高齢者の総合相談<br>(介護、認知症、在宅生活、高齢者虐待など)          | 富士松・雁が音中学校区*  | 月～金曜日 9時～18時 富士松地域包括支援センター ☎62-3033                                  |
|  | 小高原・住吉・日高小学校区   | 月～金曜日 8時30分～16時45分<br>第1・3土曜日 8時30分～14時 中部地域包括支援センター ☎28-6071        |
|  | 亀城・衣浦小学校区   | 月～金曜日 8時30分～17時15分 中央地域包括支援センター ☎23-0280                             |
|  | 依佐美・朝日中学校区*   | 月～土曜日 9時～17時 依佐美地域包括支援センター ☎63-5235                                  |
| 障害に関する相談                                   | 障害児・者   | 月～土曜日 9時30分～16時(土曜日は11時30分まで) 基幹相談支援センター「次」 ☎63-6002                 |
|  | 虐待関係*   | 月～金曜日 8時30分～17時15分 福祉総務課 ☎62-1208 休日・夜間 ☎62-1080                     |
| 栄養相談・歯科相談(予約制)                             | 12日(水) 9時～11時30分  | 衣浦東部保健所 ☎21-9338   |
| こころの健康医師相談(予約制)・<br>こころの病気・健康、ひきこもりなど)     | 11日(水) 14時～16時  | 衣浦東部保健所 ☎21-9337   |
| アルコール専門相談(予約制)・<br>お酒に関する困りごとなど)           | 5日(水) 14時～16時   | 衣浦東部保健所 ☎21-9337   |
| エイズ・肝炎検査、梅毒検査(有料)                          | 毎週火曜日(23日、30日を除く) 9時～11時<br>(夜間エイズ検査は第1・3月曜日 18時～19時)   | 衣浦東部保健所 ☎21-4797   |
| 骨髄バンクドナー登録(予約制)                            |   |  |
| 検便・井戸水検査など(有料)                             | 試験検査課へお問い合わせください。 衣浦東部保健所 ☎21-9353  |  |
| 医療に関する困りごと相談                               | 月～金曜日 9時～12時、13時～17時  | 県医療安全支援センター ☎052-954-6311  |
| 不妊・不育に関する電話・面接相談<br>窓口                     | 月曜日 10時～14時 木曜日 10時～13時<br>第3水曜日 18時～21時<br>※面接相談は電話でお問い合わせください。  | 愛知県不妊・不育専門相談センター ☎052-741-7830                                       |

ヘルプデスク ☎62-1058



## 6月の日曜等当直医

| 内科・小児科 |   | 外科 (9時～12時、13時～17時)<br>※知立市は9時～12時、14時～18時 |                             | 歯科 (9時～12時) |                             |
|--------|---|--|-----------------------------|-------------|-----------------------------|
| 2日(日)  | 刈谷医師会館内<br>休日診療所(一色町)<br>☎24-1111<br><b>〈受付時間〉</b><br>8時30分～11時30分<br>13時～17時<br>18時～19時30分<br>※設備の都合上、血液検査・胸部レントゲンおよび点滴はできませんので、ご承知ください。<br>※暴風警報発令中の時間帯は原則休診となります。警報が15時までに解除された場合、その2時間後から診療を開始します。15時の時点で警報が発令されている場合は、休診になります。 | 2日(日)                                      | 一里山・今井病院<br>(一里山町) ☎26-6700 | 2日(日)       | 藤村歯科<br>(広小路) ☎23-8211      |
| 9日(日)  |   | 9日(日)                                      | 富士病院<br>(知立市) ☎85-1000      | 9日(日)       | 伊藤歯科医院<br>(野田町) ☎29-0030    |
| 16日(日) |   | 16日(日)                                     | 刈谷記念病院<br>(小垣江町) ☎21-0123   | 16日(日)      | いまきた歯科医院<br>(高津波町) ☎29-2125 |
| 23日(日) |   | 23日(日)                                     | こんどう整形外科<br>(東刈谷町) ☎29-1500 | 23日(日)      | にしじま歯科<br>(一ツ木町) ☎62-8888   |
| 30日(日) |   | 30日(日)                                     | 稲垣外科<br>(日高町) ☎22-4511      | 30日(日)      | ひまわり歯科<br>(高倉町) ☎28-6255    |

・上記日曜等の診療時間外および平日の夜間に急病、ケガなどで困りの場合は、かかりつけの医師へ連絡し、不在のときは救急医療情報センター (☎36-1133)へお問い合わせください。  
 ・救急車を必要とするときは、衣浦東部広域連合消防局(☎局番なし119)へ。

HP [あいち救急医療ガイド](#)

【小児救急電話相談】 19時～翌朝8時 ☎短縮番号#8000または052-962-9900

## 休日・夜間窓口のご案内

問 市民課(☎62-1009)、休日・夜間受付(☎62-1080)

夜間受付(市役所1階) 毎週月・水・金曜日(祝日・年末年始を除く) 20時まで  
 休日受付(市役所1階) 毎週土曜日(年末年始を除く) 9時～12時30分

### ◆交付できるもの

- ▶ 戸籍謄本・抄本
- ▶ 戸籍の附票の写し
- ▶ 身分証明書
- ▶ 印鑑登録証明書
- ▶ 住民票の写し
- ▶ 住民票の記載事項証明書

※出生・婚姻・死亡などの戸籍の届出は、市役所で年中無休24時間受付します。  
 ※本人確認のため運転免許証、パスポートなどの身分証明書をお持ちください。

## パスポートの申請・受取のご案内

パスポートの申請場所は、原則として市役所市民課旅券窓口です。

- 時 ▶ 申請 月～金曜日 9時～17時  
 ▶ 受取 月～木曜日 9時～17時、金曜日 9時～18時

※祝日・年末年始を除く

対 日本国籍を有し市内に住民登録・居所のある人  
 ※詳しくは、「旅券(パスポート)申請のご案内」(市役所・各市民センターに設置)、市HPをご覧ください。

問 市民課(☎95-0006)

## 水道料金窓口のご案内

問 水道料金窓口(☎62-1027)

水道の使用開始・使用中止・名義変更・支払いなどの手続きは、希望日の前日まで(支払のみ請求月末日まで)に次の受付場所へ。

- 時間(場所) ▶ 平日 8時30分～17時15分(市役所5階水道料金窓口)  
 ▶ 土・日曜日・祝日 8時30分～17時(休日・夜間窓口)

## 今号の表紙

かりや夢ファンで採択された「KARIYA JAZZY JAM 2019」。「JAZZではなく、JAZZYに踊れ」を合言葉に音楽を通じて、市民はもちろん県外から来る人にも刈谷市を知ってもらうことを目的として行われたイベントのワンシーンです。

物販・飲食ブース、ライブペイント、フリースタイルの催しもあり、家族で楽しむ姿も見られました。

## 6月の日曜等水道工事日直

- 1日(出) 管工事組合  
池田町 ☎21-6591
- 2日(日) フカヤ水道  
山池町 ☎23-5979
- 8日(出) 管工事組合  
池田町 ☎21-6591
- 9日(日) マツモト  
恩田町 ☎22-9649
- 15日(出) 管工事組合  
池田町 ☎21-6591
- 16日(日) 石川管工  
新富町 ☎21-0585
- 22日(出) 管工事組合  
池田町 ☎21-6591
- 23日(日) 井戸君工業  
新栄町 ☎21-0467
- 29日(出) 管工事組合  
池田町 ☎21-6591
- 30日(日) 稲垣水道  
東境町 ☎36-5883

受付時間 8時30分～17時

※皆さんの敷地内でおきた漏水など水道に関係する修繕工事の費用は、自己負担になります。

広告

財源確保のため有料広告を掲載していません。内容は市が推奨するものではありません。詳細は直接広告主へお問い合わせください。

# 住吉 刈谷

ELTOWN  
KARIYA  
SUMIYOSHI

## エルタウン刈谷住吉 建売分譲住宅 全5邸 新発売



### 刈谷の正統を継承する 美しき5つの邸宅。

JR東海道本線・名鉄三河線「刈谷」駅徒歩13分の利便立地、刈谷市住吉町。喧騒が少なく、閑静で落ち着いたある住環境を形成しています。そんな住吉町の地に相応しき全5邸の限られし邸宅「エルタウン刈谷住吉」はリラックスした日々を叶え、ゆとりある人生を生きる暮らしのあり方をご提案いたします。



通勤・通学に便利な  
JR・名鉄「刈谷」駅へ徒歩**13分**  
(約1,040m)

※刈谷市内現地周辺航空撮影

市内屈指の文教エリア  
中央図書館・美術館へ徒歩**3分**  
(約200m)

駅南エリアで人気の  
住吉小・刈谷南中学校区

環境に優しく省エネで経済的な  
エネファーム採用

ゆとりのカーライフを支える  
駐車スペース最大4台分



※街並完成予想図/  
設計段階の図面を基に描き起こしたもので実際とは異なります。  
形状、仕様、設備等が一部変更となる場合があります。  
また計画地周辺の各種施設や建物等は再現していません。  
予めご了承ください。

# エルタウン刈谷住吉 全5邸 誕生

## 先着順申込受付中

物件概要 ●所在地/愛知県刈谷市住吉町四丁目52-1他 ●交通/ JR東海道本線・名鉄三河線「刈谷」駅約1,040m(徒歩13分) ●用途地域/ 第一種中層住居専用地域 ●地目/ 宅地 ●建ぺい率/ 60% ●容積率/ 200% ●総戸数/ 5戸 ●販売戸数/ 5戸 ●構造・規模/ 木造2階建(在来工法)5棟 ●敷地面積/ 138.92㎡~179.10㎡ ●延床面積/ 109.31㎡~125.04㎡ ●分譲価格/ 5,380万円~6,030万円(消費税・外構工事含む) ●建築確認番号/ 確認サービス第KS119-1310-00032号(平成31年1月15日)他 ●設備/ 中部電力、公共下水道、都市ガス ●完成予定/ 2019年5月末日 ●入居予定/ 2019年6月末日 ●設計・施工・売主/ 角文株式会社 ●広告制作年月日/ 2019年4月16日 ●広告有効期限/ 2019年6月30日  
※先着順申込につき、売約済みの場合がございます。あらかじめご了承ください。

www.kakubun.com 角文分譲住宅 検索



地元と共に歩み、創業1863年の角文

愛知県知事免許(4)18888号  
国土交通大臣(特.30)27216号  
ISO9001 / 14001認証取得  
OHSAS18001認証取得

（事業主・売主）  
角文株式会社  
住宅営業部 TEL 0566-21-2050 FAX 24-5700

お問い合わせは「住宅営業部」まで 携帯電話からもご利用頂けます。



0120-55-2050



携帯サイトは  
コチラから▶  
※一部表示されない  
機種がございます



ご利用いただく際の  
注意事項

（令和元年5月15日発行）  
編集・発行/愛知県刈谷市企画財政部広報広聴課 〒448-8501 刈谷市東郷町1-1